



KONTON

2026

Works for nature
自然を入れる器





メッセージ

創立以来 75 年、私たちはプランターの企画・デザイン・供給を通じて、グリーンのプロフェッショナルに寄り添ってきました。

これからも変わらぬ姿勢で、世界のパートナーとともに、次の時代へと歩み続けます。

For 75 years since our founding, we have supported green professionals through the planning, design and supply of planters.

Working together with our global partners, we will continue to move forward into the next era with the same unwavering commitment.



Yamatei

ヤマテウェブサイト

www.yamatei.biz

カタログ全商品の在庫情報(毎営業日更新)、オンラインカタログや PDF カタログ、JAN コードを含む EXCEL データや製品 CAD 図面のダウンロード(随時追加中) など、ぜひご活用ください。



全商品
在庫確認



WEB 発注



配送状況



オンライン
カタログ



商品データ
ダウンロード



CAD 図面
ダウンロード



アウトレット
セール

ご注意: 在庫情報につきまして、在庫数は常に変動しておりますので、ご注文時に実数が減っている可能性があります。在庫数はあくまで目安としてご活用いただき、完売の際はどうぞご容赦ください。「在庫僅少」と表示、また表示されている在庫数が少ない場合はお電話等にてお問い合わせください。詳しくは P.406「お読みくださいお取引にあたってのご注意事項」をご覧ください。

RIKCAD

KONTON および別冊 YOL (アウトドアファニチャー) の主力商品の 3D データは、RIKCAD に掲載されています。エクステリアや外構設計に RIKCAD をご利用の方は、メーカー検索で「ヤマテ」または「KONTON」と入力して 3D データをお役立てください。



KONTON ショールーム愛知

本社ショールームを弊社社員がご案内させていただきます

【完全予約制】となっておりますので、必ず事前に下記の方法でご予約をお願いいたします。ご予約のない場合はご案内致しかねますのであらかじめご了承ください。

ご予約方法

代表電話 0569-44-4445 平日 8:00 ~ 17:00

FAX 0569-44-4446、またはメール info@yamatei.biz にて受付いたします

住所：愛知県常滑市金山西石田 14 セラモール北 ※とこなめ焼却団地『セラモール』内にあります

上記住所は本社倉庫・オフィスです。まずはこちらにお越しください。

マップアプリ等で名称検索される場合は「セラモール」とご入力ください。

ご注意事項

・ショールームでの「ご発注と当日お引き取り」は初回限定とさせていただきます。2回目以降の商品お渡しは「後日発送」または「後日お引き取り」となりますのでご注意ください。

・ご見学は業者様のみとなり、ご同伴の場合でも個人の方はご遠慮いただいております。

サステイナブルな取り組み

自家消費型太陽光発電を導入

2025 年、ヤマテ本社オフィスのほか倉庫において、自家消費型太陽光発電設備を導入しました。

蓄電池を使用しないハイブリッド方式を採用し、日中に使用する電力の約 7 割を自家発電によるクリーンエネルギーでまかなえるようになりました。

本設備により、年間約 31 トンの CO₂ 排出削減効果が見込まれます。

今後も、事業活動における環境負荷の低減を意識し、持続可能な取り組みを続けてまいります。



KONTON 大型プランターの品質について

KONTONのプランターは主に日本でデザイン設計し、海外のプランター工場に委託して製造し輸入しています。プランターの品質について、海外工場の製造技術や製造方法は多様です。工場を視察し、原材料や工程を確認して取引を判断しています。

KONTONの大型プランターには、原材料に合成樹脂を使ったポリストーン系のシリーズ（マグナス、サンディ等）と、ガラス繊維強化のセメントを原材料としているシリーズ（ファイバークレイ等）があります。



強度について

前者のポリストーン系のシリーズは芯の部分が殆ど水を吸わないので経年劣化が起きにくく、曲げてもしなり、亀裂が起きにくく、欠けにくい強度があります。ただし、セメント系より価格はアップします。

後者のセメント系のシリーズも芯にガラス繊維（ファイバークラス）で補強が施されているなど、簡単に壊れてしまう強度ではありません。

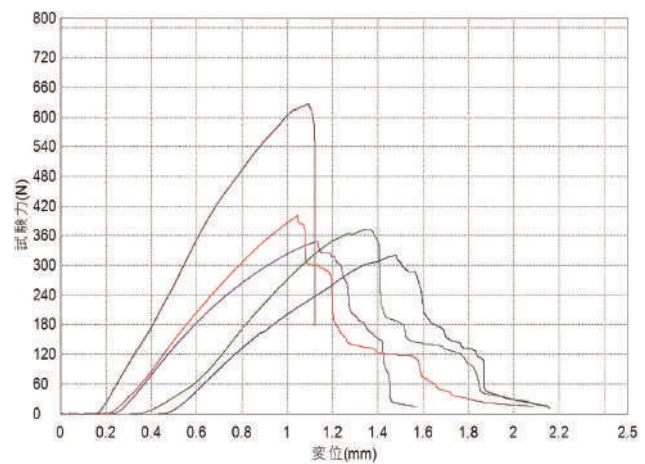

以下、主要シリーズごとの「曲げ強度」（3点曲げ・鉢壁のサンプル5点の平均）を比較したものですのでご参考ください。

ポリストーン系	セメント系
マグナスシリーズ 69MPa	ファイバークレイシリーズ 11MPa
サンディシリーズ 37MPa (参考: コプルも同素材)	コンカーシリーズ 10MPa

ポリストーン系は一般的な建築用コンクリート（15～25MPa）より強度が高いです。セメント系はおおまかに10MPa程度ですが、縁の部分やコーナー部分をより分厚く、フレーム状にすることで強度を担保しています。

耐候性について

例えば、遮るもののない屋上は、常に雪や雨やUVに晒され、プランターにとって厳しい環境ですので、KONTONではポリストーン系シリーズを推奨しています。ポリストーン系シリーズは合成樹脂を原料とし芯の部分がほぼ水を吸わないので、クラックのような劣化が起こりにくく、5年、10年経過しても表面の色が少し退色しただけという結果が見受けられます。(P.9 屋外の厳しい環境で8年経過したマグナスグレー写真参照)

一方、セメント系シリーズの寿命は塗装と内部防水によります。塗装や内部防水の効果が薄れるとセメントが水を吸うようになり、水が出入りすることが表面のクラックに繋がります。

ガラス繊維強化によりすぐに崩れることはありませんが、放置すると芯にしているガラス繊維マットより外側のセメントが剥がれることがあります。

年中炎天下や風雨に晒される公園のコンクリート遊具やベンチに例えると分かりやすいと思いますが、セメント系シリーズを長期でお使いいただく場合は再塗装または再防水することで寿命を延ばすことが可能です。ただし、軒下などの環境ではセメント系シリーズも3年、5年経っても問題ない場合も多いです。

KONTONでは多くのプランターに2年間の品質補償(商品交換)をしています。
(詳しくは「P.406 お読みください - お取引にあたっての注意事項」をご確認ください)

クラックなどの問題が起きないことを確認するため、2年間相当時間の耐候性試験を行いましたので一例をご覧ください。

※ 右が2年相当経過の試験後、試験体の上下か左右には試験機に固定するためテープで留めた跡があります

※ 試験環境は東京都の日照・降雨量を想定して行っています

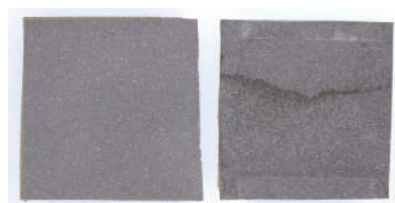

マグナス グレー (ポリストーン系)

ナチュラルな風合いを出すためストーンパウダーを配合しているため、雨じみのような濃淡が出ることもあり、時間の経過でまた消えることが多い

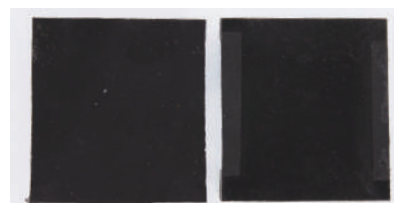

マグナス ブラック (ポリストーン系)

ブラックという濃い色は色の原料への配合で出せないためブラックは塗装、ただし車の塗装に使われる高耐性の2Kウレタン塗装を採用している

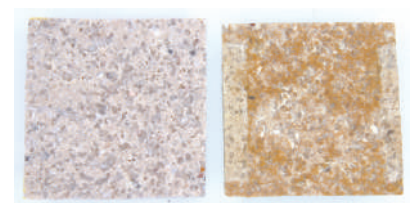

サンディ ベージュ (ポリストーン系)

樹脂部分は色粉を原料に配合して着色しているので褪せにくいですが、この2年分の実験ではその部分の色が濃くなる結果が現れた

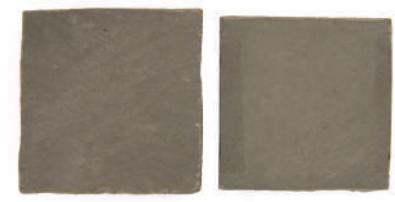

ファイバークレイ グレー (セメント系)

ファイバークレイの色はスタンダードな屋外用の水性アクリル樹脂塗装を使用、2年ではほぼ変化は見られなかった



ファイバークレイ ブラック (セメント系)

グレーと同じく屋外用の水性アクリル樹脂塗装を使用、同様の結果となった



ファイバーストーン L グレー (セメント系)

ファイバーストーンのライトグレーはセメントに色を配合して着色、また鉢カバー用途なので内側に厚手の防水が施され耐候性が高い(底穴がないので要穴開け加工)

KONTONではプランターの品質に常に真摯に向き合っており、きちんとご説明して販売したいと考えています。

これら情報・資料につきましてはウェブサイトも併せてご覧ください

⇒ www.yamatei.biz/konton-quality/



ファイバーポリストーン

FIBER POLYSTONE

ファイバーポリストーンとはポリエステル樹脂の表面にストーンパウダーを加えたプラスチック系の複合材ポリストーンをガラス繊維で補強したもので、FRP (Fiber-Reinforced Plastics = 繊維強化プラスチック) の一種です。

FRP は外観の近いファイバーセメント製品と比べて割高ですが、より軽量で、自動車のボディに使われるように耐衝撃性が高く、一方で小型船舶やユニットバスに使われるように耐水性も優れているので、総合的な耐久性が高いのが特徴です。

< 例 > マグナス

自然な風合いに見せる
ストーンパウダーの表層

ポリエステル樹脂のボディ
基本水を通さないで経年劣化に強い
内部に細かく刻んだガラス繊維
で強化 しなりがあり衝撃に強い

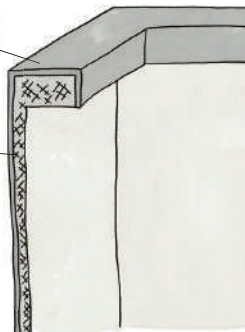

屋外設置メイン

マグナス
代表品番: KOL-M 18



規格外の特大サイズ

FRP シリーズ
代表品番: PS 38



浮彫りライン長角タイプ

オンディ
代表品番: ON 40



波紋の静かな表情

サンディ
代表品番: SA 42



砂粒のテクスチャー

コブル
代表品番: KOL-CN 54



丸石の様なベンチプランター

屋内設置メイン

ジオ
代表品番: GE 58



幾何学の陰影美

ラスタル
代表品番: LU 60



軸葉調の輝く表情

ソルク
代表品番: SK 62



質感のある軽量鉢カバー

ホルスト
代表品番: HO 70



薄くシャープなシリンダー

屋上緑化のプランターはファイバーポリストーンを強く推奨します

遮るものがない屋上はプランターにとって非常にシビアな環境です。常に強い紫外線（UV）を受け、風雨や積雪のダメージもあります。

また、頻繁な水遣りが必要な屋上では自動灌水システムが採用されることが多く、床面が人工芝などの場合、鉢底穴に密着してしまい、排水不十分でプランターの中に水が溜まることがあります。（P.376 ポットフィートで水はけ改善は可能です）

ファイバーセメント（P.10）の表面クラックなど、劣化の主な原因はセメントの内部深くに水がしみ込むためです。冬季にしみ込んだ水が内部で凍って膨張することもあります。これを防ぐために塗装が外側に施されていたり、防水・撥水剤が内側に塗布されていることがありますが、これら塗装も屋上というシビアな環境では紫外線・風雨で保護効果が劣化しやすいです。

一方、ファイバーポリストーンはポリレジン樹脂を主成分としているので、内部へは水がしみ込みません。そのため、耐候性、耐久性が高く、屋上緑化には**マグナス**、**FRP シリーズ**、**オンディ**、**サンディ**、**コブル**を特に推奨しています。

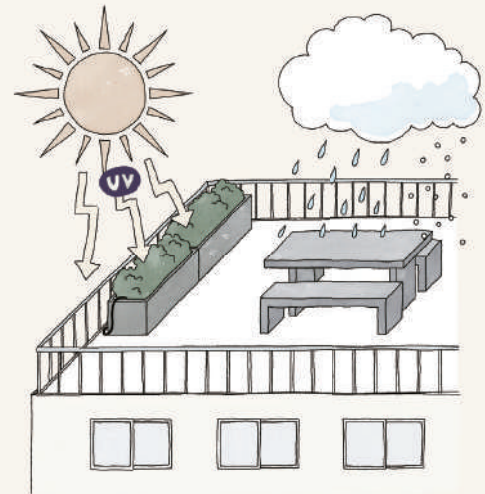

マグナス ミドルキューブを雨曝しの屋外にメンテナンスなしで
8年以上設置した実例の写真です。若干色抜けはありますが、亀裂などは見られません。



ファイバーセメント

FIBER CEMENT

ファイバーセメントとはガラス繊維を芯にセメントを補強した GRC (Glass Fiber-Reinforced Cement = ガラス繊維強化セメント) の一種です。

一般的なポルトランドセメントとマグネシアセメント (ファイバークレイのみ) の 2 種類のセメントがあり、その表面にはストーンパウダーや特殊なコーティングなどを施すことでシーンに合わせて個性豊かな雰囲気を取り揃えています。

また、陶器やテラコッタに比べ軽量で角の立ったシャープなフォルムをつくり出すことができます。

< 例 > ファイバークレイ

コーナーフレーム内部に
細かく刻んだガラス繊維

フレーム以外の内部に
2〜3重のガラス繊維のマット
薄くても耐衝撃性がある

セメントのボディ
水を多少吸水する

アクリル塗装
セメントボディを保護

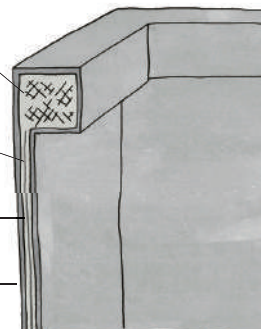

屋内設置メイン (鉢カバー / 皿付き)



< ライム、FS ツートーン、オイスターのシリーズ名称統合のお知らせ >

ライム、FS ツートーン、オイスターの各シリーズは、「ファイバーストーンシリーズ」に統一いたしました。より選びやすくなったラインナップをぜひご覧ください。



屋外設置メイン (底穴あり)



メタル

METAL

メタル、すなわち金属は、非常に高いリサイクル率を誇るエコフレンドリーな原料です。金属製品は、使用済みとなった際に再生や再利用が容易であり、その特性から環境に対する負荷が少ないサステナビリティを追求する上で優れた素材として位置づけられています。非常に堅牢で壊れにくく、軽く扱いやすい鉄製品には、錆びるというデメリットもありますが、静電気を利用した粉体塗装を施すことで厚く強い塗膜が表面を多く、水に強い優れた防錆効果を発揮します。また、アルミニウム製品は、めっき処理により美しい輝きを持ち、同時に鉄製品よりもさらに軽量な特徴を有しています。

＜例＞ フェルム

スチールは錆びてしまうので
粉体塗装により水や空気を
触れさせない厚い塗膜を
つくっている

ボディはスチール
(一部アルミニウムもあり)

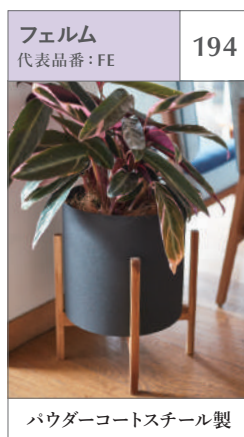

プラスチック

PLASTIC

プラスチックは大型サイズでも軽くなやかでリーズナブル、また破損が起きにくく施設利用者に怪我をさせない安全性に優れているので商業施設や空港、公共のスペースでも広く選ばれています。KONTON では地球環境への影響を考慮し、サステナブルな社会の実現を目指し開発されたリサイクルプラスチックの製品を主に取り扱っています。プロスパーのトゥーボ B とアートストーンシリーズは原料に再生プラスチックを使用しており、ナーセリーポットも一部製品に再生ポリエチレンを使用して生産しています。

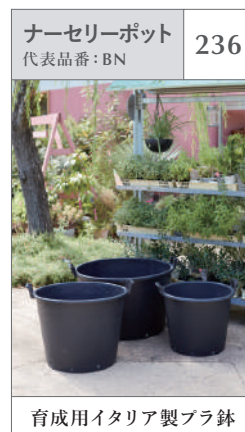

陶器 / テラコッタ

EARTHENWARE / TERRACOTTA

陶器は粘土を高温で焼き締めているので凍て割れに強く、耐久性も高いので末永くお使いいただけます。

テラコッタとは「焼いた (cotta) 土 (terra)」を意味し、素焼き鉢とも呼ばれ、通気・排水に優れるので植物がもっとも育ちやすい鉢と言われています。

スタンダードなカラーの他に、粘土に鉱物を混ぜたモカブラウンカラー、更にモカブラウンの表面にセメントを塗って焼きアンティーク風に仕上げたタイプなど、様々なスタイルを揃えています。

＜例＞ テラアストラ

表面に浮かぶ白っぽいモヤや粉は
焼成前にまぶされたセメント粉
焼かれることでアンティークな風合いを
演出している

ボディは粘土を焼いて
つくられるテラコッタ
粒子に隙間があり水や空気が
行き来でき植物の育成に良い

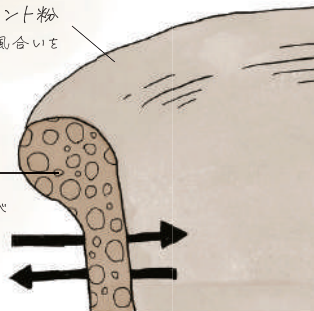

釉薬陶器

GLAZED CERAMICS

釉薬（ゆうやく）とは生地の段階で陶器の表面に塗って焼成すると溶けてガラス質の層となる薬品です。美しいツヤを与えると同時に鉢をより堅牢にし、汚れが付きにくいように表面を保護します。

釉薬は金属類（鉄・銅・マンガン・コバルト）等を調合することで、鮮やかな深みのある色をつくり出すことができます。また、釉薬を発泡させ、窯出し後にその層の泡の表面を削り取ることで、深海や月面のような外観に仕上げたユニークなシリーズも好評を得ています。

< 例 > ビトロ

ボディは赤土粘土を原料とした焼き物

表面には釉薬

釉薬とは焼成前の粘土を成形してできた素地（まじ）に塗り、焼成することで溶けてガラス質の層をつくる美観の他に、防汚性や無釉の焼き物より耐候性や耐久性もアップする

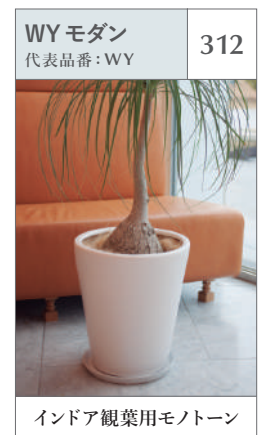
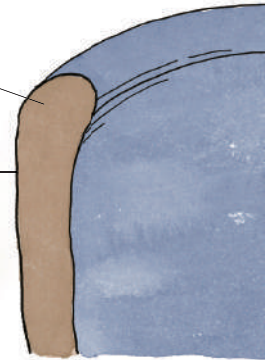

ウッド/ナチュラル素材

WOOD / NATURAL MATERIALS

ラタン、バンブー、パイン材、アカシア材、桐、カヤツリグサなどの天然素材の木材や蔓、樹皮や繊維などを用いたシリーズです。植物由来の素材ならではの穏やかな色や落ち着いた雰囲気は人をリラックスさせ、その佇まいには温かみがあります。

伝統技法で編んだり、紡いだり、くり抜いたりしたバスケットや木製品の他に、耐水性のある FRP 製大型鉢カバーに突板を貼ったタイプや、ラタンなどの天然素材を巻いたタイプは美しい外観のみならず実用性にも富み、従来にないナチュラルモダンなインドア鉢カバーとして新しいスタイルを確立しました。

＜例＞ マラッカ

ボディは FRP
(ガラス繊維強化ポリレジン樹脂)

そのボディの表面に
天然素材(ラタン)を巻きつけ
接着してつくられている

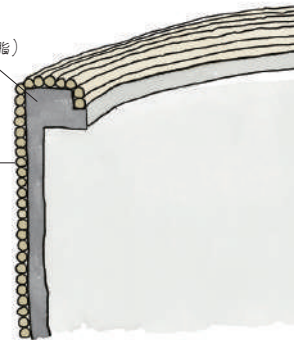

スモールサイズ

SMALL SIZE

日本で一番流通している植物のサイズは3寸、直径9cmのビニールポットで仕立てられたものです。このサイズを植え替えるための直径11~12cmの3号鉢を中心に、5寸(直径15cm)くらいまでの小鉢を取り揃えています。床に置くには小さすぎるので、棚や窓枠、デスク周りなどに置くのにちょうど良いサイズ感です。









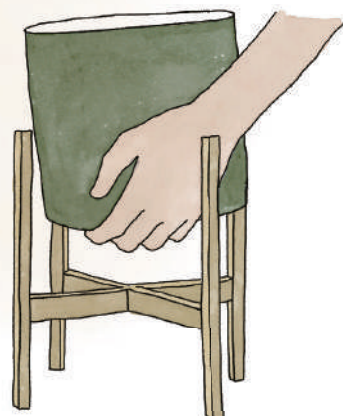







アクセサリー

ACCESSORY

よりスタイリッシュに鉢植えの装飾や管理が出来るアクセサリーを揃えました。鉢に高さを出す人気のポットスタンドは選びやすいように各鉢のページにも対応するスタンドを記載しています。清掃などでポットを動かす際に負担が少なく移動できるプラントムーバー。フローリングの傷を防ぐコルクポットマット。鉢の土を隠すマルチングには、スタイリングにもかかせない天然ヤシ繊維のココファイバーやストーン各種と、鉢を小物置きとして使えるユニークなポットテーブル。さらにベーシックな配合の園芸用土に加え、鉢を鉢カバーとして使うための防水インナー・ソーサーや、鉢カバーの水遣り管理を簡単に行える水位計、レベインキットなど、豊富にラインナップされています。



ポットスタンド 代表品番: AC 364	プラントムーバー 代表品番: AC 372	ソーサー 代表品番: AC 374	ポットフィート 代表品番: AC 376	防水インナー 代表品番: AC-IN 377
 <p>高さを出してスタイリング</p>	 <p>キャスターで移動を手軽に</p>	 <p>見栄えよい汎用ソーサー</p>	 <p>水はけアップでトラブル減</p>	 <p>底穴ある鉢を鉢カバーに</p>
防水ソーサー 代表品番: BN-BO 377	ココファイバー 代表品番: AC-CF 378	シェードウッド 代表品番: AC-SW 379	マルチングストーン 代表品番: AP 380	マルチングボード 代表品番: AC-MC 380
 <p>鉢の内側にも置ける水受け</p>	 <p>株元をスタイルアップ</p>	 <p>新しい自然由来のマルチ材</p>	 <p>小鉢株元の土を隠す砂利</p>	 <p>マルチング作業を効率的に</p>
大粒ストーン 代表品番: AC-ST 381	園芸用土 代表品番: KOL-SO 382	ポットテーブル 代表品番: KOL-PT 384	ダストボックス 代表品番: KOL- 385	アジャスター 代表品番: KOL-N 385
 <p>大型ポットのマルチングに</p>	 <p>最もベーシックな配合</p>	 <p>土を隠して小物置きに</p>	 <p>実用的かつ優れたデザイン</p>	 <p>ハンギングの水遣り負担減</p>

アーティフィシャルグリーン

ARTIFICIAL GREEN

空間を彩る「BROWN」のアーティフィシャルグリーン

日本で本物の植物に携わるグリーンコーディネーターの視点から、次の現場で本当に使える自然な表情と扱いやすさを追求しました。メンテナンス不要でありながら、空間演出に上質な存在感をもたらします。KONTON による「BROWN」シリーズの中でも、主に高さ 100 ～ 200cm クラスの中～大型グリーンを中心に展開しています。



アウトドアファニチャー

OUTDOOR FURNITURE

ヤマテでは、植木鉢・プランター製品に加え、アウトドアファニチャーも取り扱っており、専用ブランド「Yamatei OUTDOORLIVING」として、独立したカタログを展開しています

ヤデンマークのアウトドアファニチャーブランド HOUE、イタリアの S-CAB の正規輸入元としてのラインナップに加え、空間提案の視点から企画したオリジナルプロダクトも取り揃えています。

住宅のテラスから商業施設、ホテル・リゾートまで。
屋外空間を心地よく彩るアウトドアファニチャーをご提案しています。

詳しくは「Yamatei OUTDOOR LIVING」カタログもぜひご覧ください。

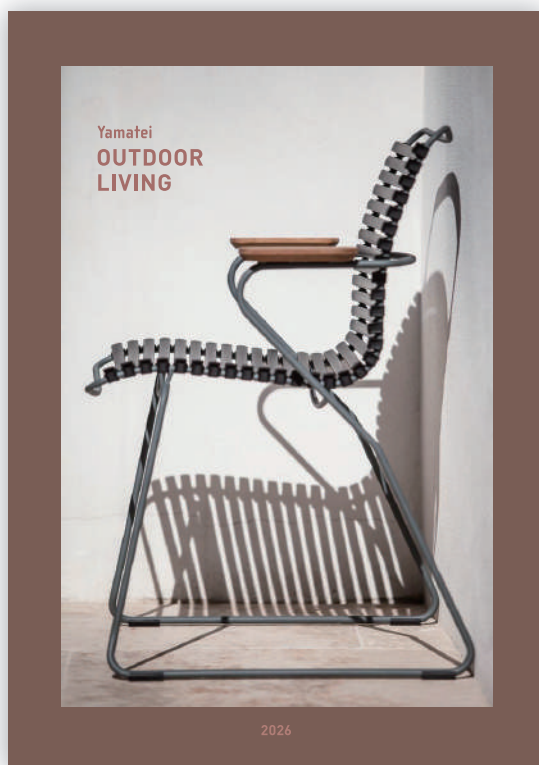





MAGNUS

マグナス

シンプルで卓越した耐久性を誇るプレミアムグレード

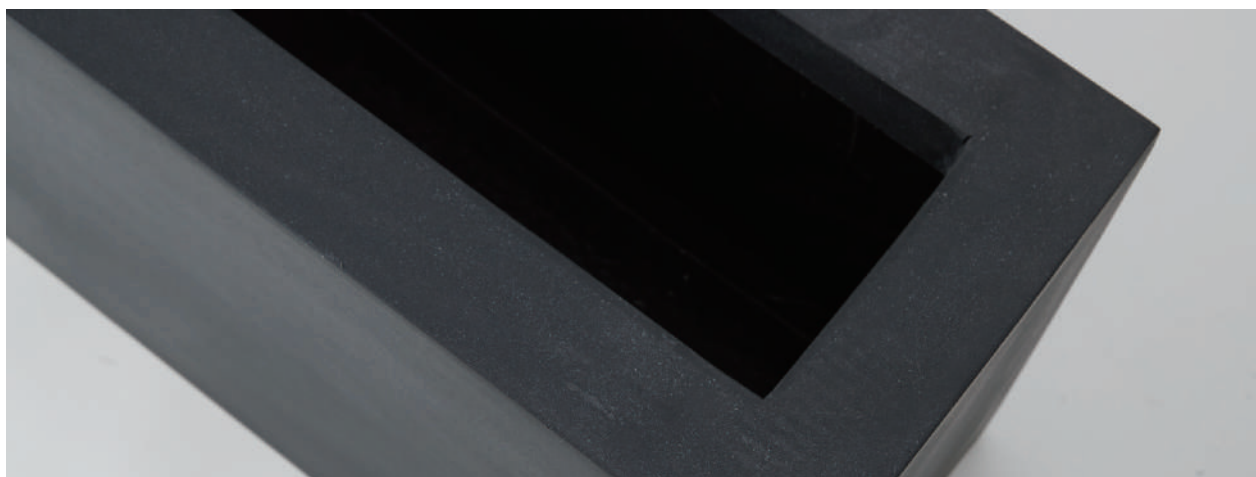

マグナスシリーズは、ガラス繊維で強化されたポリエステル樹脂ボディにストーンパウダー用いて仕上げた、高品質な「ファイバーポリストーン製」プランターです。欧州や米国など海外で多数の設置実績を持ち、特に耐久性と耐候性において優れた品質が証明されています。ファイバークレイシリーズの上位グレードとして位置づけられ、強い日光や風雨、降雪など、屋上スペースなどの過酷な環境においての経年劣化を心配する方にマグナスシリーズを自信を持っておすすめいたします。8年間、屋外で使用したマグナスの写真をP.9に掲載しているのでご覧ください。

素材	ファイバーポリストーン
底穴	あり
耐寒	使用可
設置	屋外向け 防水インナー使用で屋内可



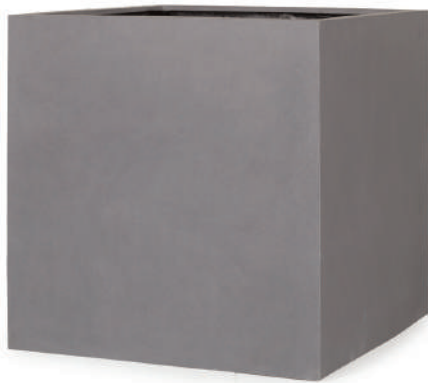

〔灰〕グレー



〔黒〕ブラック



〔オ〕オフホワイト

マグナス キュビ 2営+ XL70

規格	外寸×高さ (荷姿)	口内寸	重量	容量	入数	参考上代	品番
XL	□ 70 x H70 (H)	61	28	345	1	¥68,000	灰 KOL-M7H070 黒 KOL-M7K070 オ KOL-M7F070
L	□ 60 x H60 (G)	51	16	180	1	¥50,000	灰 KOL-M7H060 黒 KOL-M7K060 オ KOL-M7F060
M	□ 50 x H50 (C)	42	10	100	1	¥32,000	灰 KOL-M7H050 黒 KOL-M7K050 オ KOL-M7F050
S	□ 40 x H40 (A)	32	6	45	1	¥21,000	灰 KOL-M7H040 黒 KOL-M7K040 オ KOL-M7F040

底穴あり



〔灰〕グレー



〔オ〕オフホワイト

マグナス ミドルキューブ 2営+

規格	外寸×高さ (荷姿)	口内寸	重量	容量	入数	参考上代	品番
XL	□ 140 x H80 (S)	125	122	1400	1	¥350,000	灰 KOL-M4H140 黒 KOL-M4K140
L	□ 108 x H67 (M)	95	73	740	1	¥220,000	灰 KOL-M4H110 黒 KOL-M4K110
M	□ 90 x H61 (L)	75	34	440	1	¥150,000	灰 KOL-M4H090 黒 KOL-M4K090 オ KOL-M4W090
S	□ 70 x H49 (G)	59	24	205	1	¥68,000	灰 KOL-M4H070 黒 KOL-M4K070 オ KOL-M4W070

底穴あり



〔黒〕ブラック

KOL-品番の商品は他の通常商品とお取引条件（掛け率・運賃条件）が異なりますので必ずご確認の上、ご注文下さい / [2営+]マークの商品は遠方倉庫在庫の大型製品なので最短でも梱包出荷までに2営業日以上必ずかかります / 「P.31 マグナスの品質について」をご確認ください / このページのプランターは2年間保証です。免責事項がありますのでP.408をお読みください / 商品をご検討頂く際は「P.406 お読みください - お取引にあたっての注意事項」をご確認ください



アーク
[灰] グレー



アーク
[オ] オフホワイト



アーク・スリム
[黒] ブラック

マグナス アーク 2 営+

規格	外寸×奥行×高さ (荷姿)	口内寸	重量	容量	入数	参考上代	品番
L	W120 x D50 x H60 (K) ※1	25	340	1	¥69,000	灰 黒 才	KOL-M6H120 KOL-M6K120 KOL-M6F120
M	W100 x D45 x H45 (F) ※2	17	180	1	¥49,000	灰 黒 才	KOL-M6H100 KOL-M6K100 KOL-M6F100
S	W80 x D40 x H40 (D) ※3	13	97	1	¥34,000	灰 黒 才	KOL-M6H080 KOL-M6K080 KOL-M6F080

口内寸: ※1はW111×D42、※2はW94×D40、※3はW72.5×D31
底穴あり

KOL-品番の商品は他の通常商品とお取引条件 (掛け率・運賃条件) が異なりますので必ずご確認の上、ご注文下さい / [2営+]マークの商品は遠方倉庫在庫の大型製品なので最短でも梱包出荷までに2営業日以上必ずかかります / 「P.31 マグナスの品質について」をご確認ください / このページのプランターは2年間保証です。免責事項がありますのでP.408をお読みください / 商品をご検討頂く際は「P.406 お読みください - お取引にあたってのご注意事項」をご確認ください

マグナス アーク・スリム 2 営+

規格	外寸×奥行×高さ (荷姿)	口内寸	重量	容量	入数	参考上代	品番
M	W100 x D37 x H37 (D) ※1	18.5	130	1	¥38,000	灰 黒 才	KOL-MBH100 KOL-MBK100 KOL-MBW100
S	W80 x D30 x H30 (B) ※2	9.5	61	1	¥28,000	灰 黒 才	KOL-MBH080 KOL-MBK080 KOL-MBW080

口内寸: ※1はW95×D32、※2はW75×D25
底穴あり



〔オ〕オフホワイト



〔黒〕ブラック

マグナス アーク 150 2営+

規格	外寸×奥行×高さ (荷姿)	口内寸	重量	容量	入数	参考上代	品番
XL	W150 x D45 x H45 (F)	※1	36	260	1	¥76,000	灰 KOL-M6H150 黒 KOL-M6K150 オ KOL-M6F150

口内寸: ※1はW141×D37
底穴あり

KOL-品番の商品は他の通常商品とお取引条件（掛け率・運賃条件）が異なりますので必ずご確認の上、ご注文下さい / [2営+]マークの商品は遠方倉庫在庫の大型製品なので最短でも梱包出荷までに2営業日以上必ずかかります / 「P.31 マグナスの品質について」をご確認ください / このページのプランターは2年間保証です。免責事項がありますのでP.408をお読みください / 商品をご検討頂く際は「P.406 お読みください - お取引にあたっての注意事項」をご確認ください



〔灰〕グレー

マグナス ローキューブ 2営+ XL110、L90、M73

規格	外寸×高さ(荷姿)	口内寸	重量	容量	入数	参考上代	品番
XL	□ 110 x H28 (K)	96	38	210	1	¥110,000	灰 KOL-MEH110 黒 KOL-MEK110
L	□ 90 x H26 (I)	76	26.5	130	1	¥82,000	灰 KOL-MEH090 黒 KOL-MEK090
M	□ 73 x H25 (E)	61.5	17	90	1	¥49,000	灰 KOL-MEH073 黒 KOL-MEK073
S	□ 60 x H24 (A)	52	13.5	60	1	¥32,000	灰 KOL-MEH060 黒 KOL-MEK060

底穴あり

KOL-品番の商品は他の通常商品とお取引条件（掛け率・運賃条件）が異なりますので必ずご確認の上、ご注文下さい / [2営+]マークの商品は遠方倉庫在庫の大型製品なので最短でも梱包出荷までに2営業日以上必ずかかります / 「P.31 マグナスの品質について」をご確認ください / このページのプランターは2年間保証です。免責事項がありますのでP.408をお読みください / 商品をご検討頂く際は「P.406 お読みください - お取引にあたってのご注意事項」をご確認ください



〔黒〕ブラック

〔灰〕グレー

マグナス レクト 2営+

規格	外寸×奥行×高さ (荷姿)	口内寸	重量	容量	入数	参考上代	品番
L	W200×D30×H40 (D)	※1	35.5	210	1	¥88,000	灰 KOL-M5H240 黒 KOL-M5K240
M	W200×D30×H25 (D)	※2	31	134	1	¥70,000	灰 KOL-M5H225 黒 KOL-M5K225

口内寸: ※1はW186×D16、※2はW190×D20
底穴あり

KOL-品番の商品は他の通常商品とお取引条件（掛け率・運賃条件）が異なりますので必ずご確認の上、ご注文下さい / [2営+]マークの商品は遠方倉庫在庫の大型製品なので最短でも梱包出荷までに2営業日以上必ずかかります / 「P.31 マグナスの品質について」をご確認ください / このページのプランターは2年間保証です。免責事項がありますのでP.408をお読みください / 商品をご検討頂く際は「P.406 お読みください - お取引にあたってのご注意事項」をご確認ください



〔灰〕グレー



〔黒〕ブラック



〔灰〕グレー



〔黒〕ブラック

マグナス パーティション

規格	外寸×奥行×高さ (荷姿)	口内寸	重量	容量	入数	参考上代	品番
L	W80 x D35 x H78 (G) ※1	25	210	1	¥58,000	灰 黒	KOL-MCH080 KOL-MCK080
M	W60 x D35 x H78 (E) ※2	19	160	1	¥45,000	灰 黒	KOL-MCH060 KOL-MCK060

口内寸: ※1はW73.5×D28.5、※2はW53.5×D28.5
 対応プラ鉢: L 8寸×3、M 8寸×2対応 (P.409参照)
 底穴あり

KOL-品番の商品は他の通常商品とお取引条件 (掛け率・運賃条件) が異なりますので必ずご確認の上、ご注文下さい / 「P.31 マグナスの品質について」をご確認ください
 / このページのプランターは2年間保証です。免責事項がありますのでP.408をお読みください / 商品をご検討頂く際は「P.406 お読みください - お取引にあたってのご注意事項」をご確認ください

マグナス パーティション コーナー

規格	外寸×奥行×高さ (荷姿)	口内寸	重量	容量	入数	参考上代	品番
L	W35 x D35 x H78 (B)	27	12	52	1	¥24,000	灰 KOL-MFH35C 黒 KOL-MFK35C

対応プラ鉢: L 7寸対応 (P.409参照)
 底穴あり



〔灰〕グレー



〔黒〕ブラック



〔灰〕グレー



〔黒〕ブラック

マグナス ピラー

規格	外寸×高さ (荷姿)	口内寸	重量	容量	入数	参考上代	品番
L	□ 40 x H80 (D)	34	17	104	1	¥36,000	灰 KOL-M9H080 黒 KOL-M9K080
M	□ 30 x H60 (A)	24	7	43	1	¥20,000	灰 KOL-M9H060 黒 KOL-M9K060

対応プラ鉢: L 尺鉢、M 7寸対応 (P.409参照)
底穴あり

マグナス コラム

規格	外寸×高さ (荷姿)	口内寸	重量	容量	入数	参考上代	品番
L	φ 40 x H80 (D)	33	12	80	1	¥28,000	灰 KOL-M8H080 黒 KOL-M8K080
M	φ 30 x H60 (A)	23.5	5	35	1	¥15,000	灰 KOL-M8H060 黒 KOL-M8K060

対応プラ鉢: L 尺鉢、M 7寸対応 (P.409参照)
底穴あり

KOL-品番の商品は他の通常商品とお取引条件 (掛け率・運賃条件) が異なりますので必ずご確認の上、ご注文下さい / 「P.31 マグナスの品質について」をご確認ください
/ このページのプランターは2年間保証です。免責事項がありますのでP.408をお読みください / 商品をご検討頂く際は「P.406 お読みください - お取引にあたってのご注意事項」をご確認ください





〔灰〕グレー



〔黒〕ブラック

マグナス ミドルシリンダー 2営+

規格	外寸×高さ (荷姿)	口内寸	重量	容量	入数	参考上代	品番
L	φ 110 x H70 (M)	97.5	61	600	1	¥180,000	灰 KOL-MDH110 黒 KOL-MDK110
M	φ 90 x H60 (M)	80	40	300	1	¥110,000	灰 KOL-MDH090 黒 KOL-MDK090
S	φ 70 x H50 (H)	61.5	20	140	1	¥65,000	灰 KOL-MDH070 黒 KOL-MDK070

底穴あり



〔灰〕グレー



〔黒〕ブラック

マグナス シリンダー

規格	外寸×高さ (荷姿)	口内寸	重量	容量	入数	参考上代	品番
L	φ 51 x H50 (B)	44	10	85	1	¥28,000	灰 KOL-MOH051 黒 KOL-MOK051
M	φ 43 x H43 (A)	36	7	50	1	¥18,000	灰 KOL-MOH043 黒 KOL-MOK043

対応プラ鉢: M 尺鉢対応 (P.409参照)

底穴あり

KOL-品番の商品は他の通常商品とお取引条件(掛け率・運賃条件)が異なりますので必ずご確認の上、ご注文下さい / [2営+]マークの商品は遠方倉庫在庫の大型製品なので最短でも梱包出荷までに2営業日以上必ずかかります / 「P.31 マグナスの品質について」をご確認ください / このページのプランターは2年間保証です。免責事項がありますのでP.408をお読みください / 商品をご検討頂く際は「P.406 お読みください - お取引にあたってのご注意事項」をご確認ください





〔灰〕グレー



〔黒〕ブラック

マグナス コニック 2営+ XXL112、XL98、L83

規格	外寸×高さ (荷姿)	口内寸	重量	容量	入数	参考上代	品番
XXL	φ 112 x H97 (O)	100	49	720	1	¥160,000	灰 KOL-M3H112 黒 KOL-M3K112
XL	φ 98 x H85 (N)	87	37.5	485	1	¥130,000	灰 KOL-M3H098 黒 KOL-M3K098
L	φ 83 x H73 (K)	73	24.5	300	1	¥80,000	灰 KOL-M3H083 黒 KOL-M3K083
M	φ 68 x H60 (G)	60	15	155	1	¥39,000	灰 KOL-M3H068 黒 KOL-M3K068
S	φ 58 x H50 (D)	49	10	81	1	¥28,000	灰 KOL-M3H058 黒 KOL-M3K058

底穴あり

マグナスの品質について

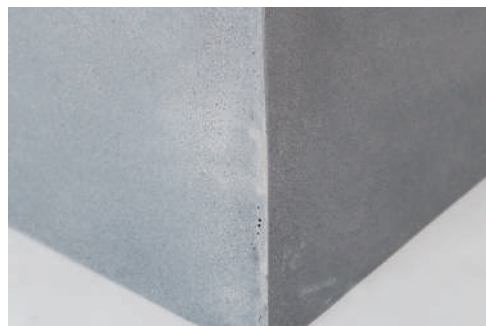

マグナスは製造工程等で部分的に写真のような色ムラ（写真左）や擦れたような跡（写真右）が現れることがあります。
このような商品も通常品として扱わせていただきますこと、どうぞご了承ください。

KOL-品番の商品は他の通常商品とお取引条件（掛け率・運賃条件）が異なりますので必ずご確認の上、ご注文下さい / [2営+]マークの商品は遠方倉庫在庫の大型製品なので最短でも梱包出荷までに2営業日以上必ずかかります / このページのプランターは2年間保証です。免責事項がありますのでP.408をお読みください / 商品をご検討頂く際は「P.406 お読みください - お取引にあたってのご注意事項」をご確認ください





〔灰〕グレー



〔オ〕オフホワイト



〔黒〕ブラック

マグナス ラウンド 2営+ XXL112、XL98、L83

規格	外寸×高さ (荷姿)	口内寸	重量	容量	入数	参考上代	品番
XXL	φ 112 x H97 (O)	101	51	680	1	¥160,000	灰 KOL-M2H112
XL	φ 98 x H85 (N)	87	39	455	1	¥130,000	灰 KOL-M2H098 黒 KOL-M2K098 オ KOL-M2W098
L	φ 83 x H71.5 (K)	73	26.5	275	1	¥82,000	灰 KOL-M2H083 黒 KOL-M2K083 オ KOL-M2W083
M	φ 69 x H61 (H)	60	12	160	1	¥38,000	灰 KOL-M2H069 黒 KOL-M2K069 オ KOL-M2F069
S	φ 59 x H51.5 (D)	51	8	100	1	¥28,000	灰 KOL-M2H059 黒 KOL-M2K059 オ KOL-M2F059

底穴あり



〔灰〕グレー



〔黒〕ブラック

マグナス オーブ

規格	外寸×高さ (荷姿)	口内寸	重量	容量	入数	参考上代	品番
L	φ 68.5 x H57 (G)	58	14	140	1	¥42,000	灰 KOL-MAH068 黒 KOL-MAK068
M	φ 53 x H44.5 (C)	43	8	65	1	¥25,000	灰 KOL-MAH053 黒 KOL-MAK053

対応プラ鉢: M 尺鉢対応 (P.409参照)

底穴あり

KOL-品番の商品は他の通常商品とお取引条件 (掛け率・運賃条件) が異なりますので必ずご確認の上、ご注文下さい / [2営+]マークの商品は遠方倉庫在庫の大型製品なので最短でも梱包出荷までに2営業日以上必ずかかります / 「P.31 マグナスの品質について」をご確認ください / このページのプランターは2年間保証です。免責事項がありますのでP.408をお読みください / 商品をご検討頂く際は「P.406 お読みください - お取引にあたってのご注意事項」をご確認ください





〔灰〕グレー



〔黒〕ブラック

マグナス ボウル 2営+ L128、M110、S92、XS70

規格	外寸×高さ (荷姿)	口内寸	重量	容量	入数	参考上代	品番
L	φ 128 x H67 (P)	113	54.5	595	1	¥190,000	灰 KOL-M1H128
M	φ 110 x H60 (L)	95	39	395	1	¥160,000	灰 KOL-M1H110 黒 KOL-M1K110
S	φ 92 x H50 (K)	77	29	230	1	¥78,000	灰 KOL-M1H092 黒 KOL-M1K092
XS	φ 70 x H38 (F)	58	14	119	1	¥36,000	灰 KOL-M1H070 黒 KOL-M1K070
XXS	φ 55 x H30 (B)	45.5	9	54	1	¥22,000	灰 KOL-M1H055 黒 KOL-M1K055

底穴あり



〔灰〕グレー



〔黒〕ブラック

マグナス ローテーパード

規格	外寸×高さ (荷姿)	口内寸	重量	容量	入数	参考上代	品番
L	φ 70 x H34.5 (F)	58	13.5	62	1	¥26,000	灰 KOL-MGH070 黒 KOL-MGK070
M	φ 55 x H27 (B)	45	6.5	30	1	¥17,000	灰 KOL-MGH055 黒 KOL-MGK055

防水インナー: MIはPE30をセット可 (P.377参照)

対応プラ鉢: L 尺鉢、M 8寸対応 (P.409参照)

底穴あり

KOL-品番の商品は他の通常商品とお取引条件(掛け率・運賃条件)が異なりますので必ずご確認の上、ご注文下さい / [2営+]マークの商品は遠方倉庫在庫の大型製品なので最短でも梱包出荷までに2営業日以上必ずかかります / 「P.31 マグナスの品質について」をご確認ください / このページのプランターは2年間保証です。免責事項がありますのでP.408をお読みください / 商品をご検討頂く際は「P.406 お読みください - お取引にあたっての注意事項」をご確認ください





〔オ〕オートミール



〔キ〕キャメル



〔オ〕オートミール



〔キ〕キャメル

マグナス カラーズ ユーポット

規格	外寸×高さ (荷姿)	口内寸	重量	容量	入数	参考上代	品番
L	φ 55 x H56 (D)	47	11.5	106	1	¥32,000	オ KOL-MZ2F55 キ KOL-MZ2C55
M	φ 40 x H43.5 (A)	35	5.5	43	1	¥18,000	オ KOL-MZ2F40 キ KOL-MZ2C40
S	φ 33 x H31 (A)	29	3.5	21	1	¥9,500	オ KOL-MZ2F33 キ KOL-MZ2C33

対応プラ鉢: M 尺鉢、S 8寸対応 (P.409参照)
底穴あり

マグナス カラーズ トールユーポット

規格	外寸×高さ (荷姿)	口内寸	重量	容量	入数	参考上代	品番
M	φ 46 x H60 (C)	36	10	85	1	¥29,000	オ KOL-MZ3F46 キ KOL-MZ3C46
S	φ 34 x H44 (A)	26	5	40	1	¥15,000	オ KOL-MZ3F34 キ KOL-MZ3C34

対応プラ鉢: M 尺鉢、S 8寸対応 (P.409参照)
底穴あり



〔オ〕オートミール



〔キ〕キャメル



〔オ〕オートミール



〔キ〕キャメル

マグナス カラーズ コニック

規格	外寸×高さ (荷姿)	口内寸	重量	容量	入数	参考上代	品番
L	φ 58 x H50 (D)	50	9.5	81	1	¥32,000	オ KOL-MZ4F58 キ KOL-MZ4C58
M	φ 49 x H40 (B)	42	6.5	50	1	¥20,000	オ KOL-MZ4F49 キ KOL-MZ4C49
S	φ 40 x H35 (A)	34	4.5	25	1	¥15,000	オ KOL-MZ4F40 キ KOL-MZ4C40

対応プラ鉢: S 尺鉢対応 (P.409参照)
底穴あり

マグナス カラーズ ボウル

規格	外寸×高さ (荷姿)	口内寸	重量	容量	入数	参考上代	品番
L	φ 60 x H38 (C)	52	8.5	70	1	¥29,000	オ KOL-MZ1F60 キ KOL-MZ1C60
M	φ 45 x H28 (A)	39	4.5	30	1	¥14,000	オ KOL-MZ1F45 キ KOL-MZ1C45

対応プラ鉢: L 尺鉢、M 8寸対応 (P.409参照)
底穴あり

KOL-品番の商品は他の通常商品とお取引条件（掛け率・運賃条件）が異なりますので必ずご確認の上、ご注文下さい / 「P.31 マグナスの品質について」をご確認ください
/ このページのプランターは2年間保証です。免責事項がありますのでP.408をお読みください / 商品をご検討頂く際は「P.406 お読みください - お取引にあたってのご注意事項」をご確認ください



FRP SERIES

FRP シリーズ

モダンなストライプが冴える FRP 製パーティションプランター

ガラス繊維強化ポリエステル樹脂とストーンパウダーを用いた、ファイバーポリストーン製FRPプランター。表面に細かなストライプを施し、モダンな表情に仕上げました。屋上は直射日光や乾燥など過酷な環境のため自動灌水が用いられますが、本製品は水を通さない特性によりボディ内部へ水が浸透せず、長期使用でも劣化しにくい高い耐候性を備えています。

素材	ファイバーポリストーン
底穴	あり
耐寒	使用可
設置	屋外向け * 防水インナー使用で屋内可

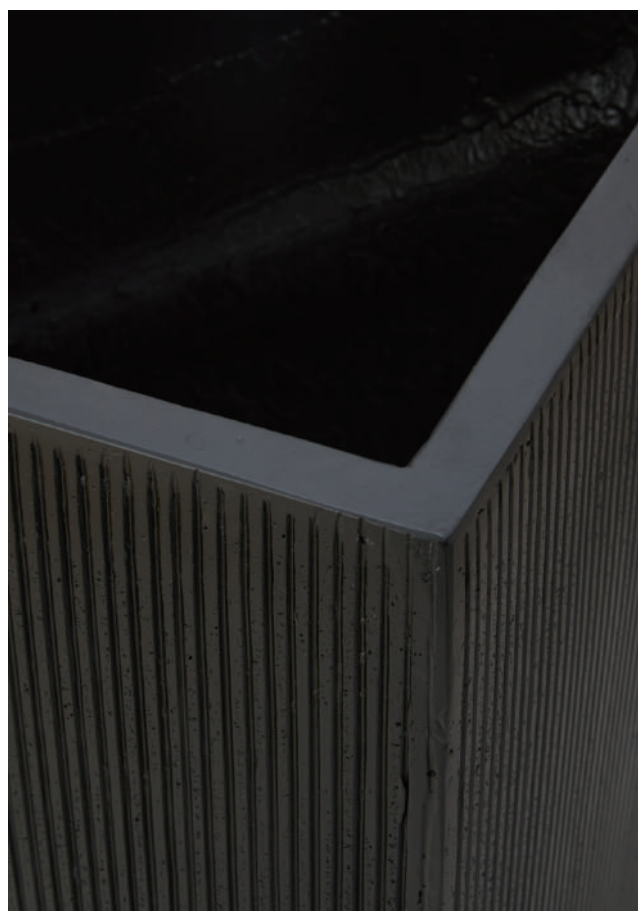

ポリストーン パーティション

規格	外寸×奥行×高さ (荷姿)	口内寸	重量	容量	入数	参考上代	品番
L	W90 x D43 x H72 (H)	※1	22	245	1	¥88,000	PS-005K90E
M	W70 x D34 x H57 (C)	※2	13	110	1	¥48,000	PS-005K70E

口内寸：※1はW83×D37、※2はW63×D28
防水インナー：MはPE30を2つセット可 (P.377参照)
対応ブラ鉢：L 尺鉢×2、M 8寸×2または7寸×3対応 (P.409参照)
底穴あり

室内など水漏れが困る場所へ設置する場合は防水インナー (P.377) をご用意いただき、その中にブラ鉢の植物を入れご対応下さい / このページのプランターは2年間保証です。免責事項がありますのでP.408をお読みください / 商品をご検討頂く際は「P.406 お読みください - お取引にあたっての注意事項」をご確認ください



ONDI

オンディ

波のパターンが心地よいリラックス感

オンディは、波のうねりを思わせるパターンが特徴のシリーズ。表面の連続したリズムが視線に心地よい抜けを生み、空間に開放感を与えます。グレーやベージュの色調と波模様は、ヤシやユッカなどリゾート感のある植栽と調和し、屋上や海沿いの空間演出にも適応。軽量で耐候性に優れたファイバーポリストーン製です。

素材 ファイバーポリストーン

底穴 あり

耐寒 使用可

設置 屋外向け * 防水インナー使用で室内可



〔灰〕グレー



〔サ〕サンドベージュ



〔灰〕グレー



〔サ〕サンドベージュ

オンディ ミドル

規格	外寸×高さ (荷姿)	口内寸	重量	容量	入数	参考上代	品番
L	φ 50 x H46 (B)	39	9	52	1	¥33,000	灰 ON-001H50E サ ON-001C50E
M	φ 34 x H30 (A)	27.5	4.5	22	1	¥15,000	灰 ON-001H34E サ ON-001C34E

防水インナー：LはPE30を、MはPE25をセット可 (P.377参照)

対応ブラ鉢：L 尺鉢、M 8寸対応 (P.409参照)

底穴あり

オンディ トール

規格	外寸×高さ (荷姿)	口内寸	重量	容量	入数	参考上代	品番
L	φ 40 x H65 (B)	31	9.5	50	1	¥38,000	灰 ON-002H65E サ ON-002C65E

防水インナー：PE30をセット可 (P.377参照)

対応ブラ鉢：L 尺鉢対応 (P.409参照)

底穴あり

室内など水漏れが困る場所へ設置する場合は防水インナー (P.377) をご用意いただき、その中にブラ鉢の植物を入れご対応下さい / このページのプランターは2年間保証です。免責事項がありますのでP.408をお読みください / 商品をご検討頂く際は「P.406 お読みください - お取引にあたっての注意事項」をご確認ください



SANDY

サンディ

自然の砂を纏ったナチュラル感のあるテクスチャー



サンディは、樹脂とストーンパウダーをブレンドし、表面に天然の砂粒を施したポリストーン製の大型プランターです。砂粒を残すように研磨された表面の質感が、ナチュラルな風合いを演出します。軽量ながら強化された素材は、耐候性と耐久性に優れており、長期間にわたり美しい状態を保ちます。石のようなテクスチャに映える丸みのある曲線フォルムは、植栽をやさしく受け止め、自然の温もりを感じさせるベージュ、空間を引き締めるブラウン、落ち着いたグレイの色合いが、グリーンをシックに引き立てます。

素材	ファイバーポリストーン
底穴	あり
耐寒	使用可
設置	屋外向け 防水インナー使用で屋内可





〔ベ〕ベージュ



〔ブ〕ブラウン



〔グ〕グレー

サンディ ジャー

規格	外寸×高さ (荷姿)	口内寸	重量	容量	入数	参考上代	品番
M	φ 50×H45 (B)	33.5	8.5	67	1	¥30,000	ベ SA-005W50E ブ SA-005C50E グ SA-005H50E

防水インナー：PE30をセット可 (P.377参照)

対応プラ鉢：尺鉢対応 (P.409参照)

底穴あり



〔ベ〕ベージュ



〔ブ〕ブラウン



〔グ〕グレー

サンディ ジャートール

規格	外寸×高さ (荷姿)	口内寸	重量	容量	入数	参考上代	品番
M	φ 50×H56 (C)	33.5	11	88	1	¥36,000	ベ SA-006W50E ブ SA-006C50E グ SA-006H50E

防水インナー：PE30をセット可 (P.377参照)

対応プラ鉢：尺鉢対応 (P.409参照)

底穴あり

総合カタログ P.54 のコプルシリーズと同じ素材、色味ですので
組み合わせてコーディネートできます

室内など水漏れが困る場所へ設置する場合は防水インナー (P.377) をご用意いただき、その中にプラ鉢の植物を入れご対応下さい / このページのプランターは2年間保証です。
免責事項がありますのでP.408をお読みください / 商品をご検討頂く際は「P.406 お読みください - お取引にあたってのご注意事項」をご確認ください





〔ベ〕ベージュ



〔ブ〕ブラウン



〔グ〕グレー

サンディ ラウンドキューブ

規格	外寸×高さ (荷姿)	口内寸	重量	容量	入数	参考上代	品番
M	□ 45 x H45 (B)	36	8	60	1	¥36,000	ベ SA-008W45E ブ SA-008C45E グ SA-008H45E

防水インナー：PE30をセット可 (P.377参照)
対応プラ鉢：M 尺鉢対応 (P.409参照)
底穴あり



〔ベ〕ベージュ



〔ブ〕ブラウン



〔グ〕グレー

サンディ ラウンドピラー

規格	外寸×高さ (荷姿)	口内寸	重量	容量	入数	参考上代	品番
M	□ 30 x H60 (A)	24	6.5	40	1	¥25,000	ベ SA-009W60E ブ SA-009C60E グ SA-009H60E

防水インナー：PE30をセット可 (P.377参照)
対応プラ鉢：7寸対応 (P.409参照)
底穴あり

室内など水漏れが困る場所へ設置する場合は防水インナー (P.377) をご用意いただき、その中にプラ鉢の植物を入れご対応下さい / このページのプランターは2年間保証です。
免責事項がありますのでP.408をお読みください / 商品をご検討頂く際は「P.406 お読みください - お取引にあたっての注意事項」をご確認ください





〔ベ〕ベージュ



〔ブ〕ブラウン

サンディ ラウンドレクト

規格	外寸×奥行×高さ (荷姿)	口内寸	重量	容量	入数	参考上代	品番
M	W80×D36×H36 (B)	※1	10	80	1	¥38,000	ベ SA-007W80E ブ SA-007C80E グ SA-007H80E

口内寸：※1はW73×D30

防水インナー：PE30を2つセット可 (P.377参照)

対応プラ鉢：8寸×3対応 (P.409参照)

底穴あり



〔グ〕グレー

室内など水漏れが困る場所へ設置する場合は防水インナー (P.377) をご用意いただき、その中にプラ鉢の植物を入れご対応下さい / このページのプランターは2年間保証です。
免責事項がありますのでP.408をお読みください / 商品をご検討頂く際は「P.406 お読みください - お取引にあたっての注意事項」をご確認ください





[ベ] ベージュ



[ブ] ブラウン

NEW

サンディ リメラ

規格	外寸×高さ (荷姿)	口内寸	重量	容量	入数	参考上代	品番
L	φ 56 x H54.5 (D)	38	10	88	1	¥39,000	ベ SA-010W56E ブ SA-010C56E
M	φ 42 x H40.5 (A)	29	5.5	35	1	¥20,000	ベ SA-010W42E ブ SA-010C42E

防水インナー：MはPE30をセット可 (P.377参照)

対応プラ鉢：L 尺鉢、M 8寸対応 (P.409参照)

底穴あり

室内など水漏れが困る場所へ設置する場合は防水インナー (P.377) をご用意いただき、その中にプラ鉢の植物を入れご対応下さい / このページのプランターは2年間保証です。
免責事項がありますのでP.408をお読みください / 商品をご検討頂く際は「P.406 お読みください - お取引にあたっての注意事項」をご確認ください





〔ベ〕ベージュ



〔ブ〕ブラウン



〔ベ〕ベージュ



〔ブ〕ブラウン

サンディ シリンダー

規格	外寸×高さ (荷姿)	口内寸	重量	容量	入数	参考上代	品番
M	φ 45 x H45 (B)	39	10	63	1	¥24,000	ベ SA-003W45E ブ SA-003C45E

防水インナー：PE30をセット可 (P.377参照)

対応プラ鉢：M 尺鉢対応 (P.409参照)

底穴あり

サンディ キューブ

規格	外寸×高さ (荷姿)	口内寸	重量	容量	入数	参考上代	品番
M	□ 45 x H45 (B)	39.5	14	78	1	¥29,000	ベ SA-002W45E ブ SA-002C45E

防水インナー：PE30をセット可 (P.377参照)

対応プラ鉢：M 尺鉢対応 (P.409参照)

底穴あり



〔ベ〕ベージュ



〔ブ〕ブラウン

サンディ レクト

規格	外寸×奥行×高さ (荷姿)	口内寸	重量	容量	入数	参考上代	品番
M	W80 x D35 x H35 (B)	※1	14	89	1	¥35,000	ベ SA-001W80E ブ SA-001C80E
S	W60 x D25 x H25 (A)	※2	8	33	1	¥16,000	ベ SA-001W60E ブ SA-001C60E

口内寸：※1はW74.5×D30、※2はW53.5×D20.5

防水インナー：MはPE30を2つセット可 (P.377参照)

対応プラ鉢：M 8寸×3、S 6寸×2対応 (P.409参照)

底穴あり

室内など水漏れが困る場所へ設置する場合は防水インナー (P.377) をご用意いただき、その中にプラ鉢の植物を入れご対応下さい / このページのプランターは2年間保証です。免責事項がありますのでP.408をお読みください / 商品をご検討頂く際は「P.406 お読みください - お取引にあたっての注意事項」をご確認ください



COBBLE

コブル

巨大な丸石をくりぬいたようなベンチとプランター

独自設計による「コブルベンチプランター」から、このシリーズはスタートしました。腰掛けられるスペースを残しつつ、その部分も少しだけ緩い傾斜をつけ、軽やかに見えるように底周りを絞るなど何度も試作を重ね、ようやく満足できる自然な丸石の形状に近いフォルムに仕上がりました。店舗等の外空間に存在感を発揮します。材質はサンディ (P.42) と同じポリストーン製で耐寒性、耐候性があり屋外で使用できます。自然の砂粒を表面に施した後に磨き上げた FRP を採用。外観は石のようですが、大人二人で軽々と移動できる軽量さと高い耐久性を両立しています。その後、プランターとベンチをそれぞれラインナップに追加し、さらにコーディネート幅を広げたラインナップをご用意しました。



[グ] グレー



[ベ] ベージュ

コブル ベンチプランター 2営+

規格	外寸×奥行×高さ (荷姿)	内寸/内深	重量	容量	入数	参考上代	品番
100	W100 x D90 x H40 (K)	42/38	33	45	1	¥80,000	グ KOL-CN1H10 ベ KOL-CN1B10

鉢穴部分は底穴がないので鉢カバーとしてお使いいただけます / 屋外設置の際は雨水がオーバーフローするため、ドリルなどで底穴を開けてからお使いください (有償にて加工可)

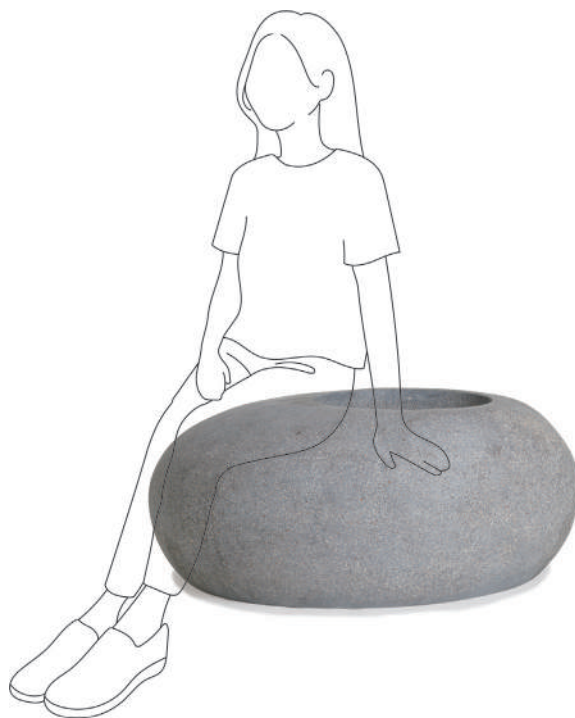

KOL-品番の商品は他の通常商品とお取引条件 (掛け率・運賃条件) が異なりますので必ずご確認の上、ご注文下さい / [2営+]マークの商品は遠方倉庫在庫の大型製品なので最短でも梱包出荷までに2営業日以上必ずかかります / このページのプランターは2年間保証です。免責事項がありますのでP.408をお読みください / 商品をご検討頂く際は「P.406 お読みください - お取引にあたってのご注意事項」をご確認ください



〔グ〕グレー



〔ベ〕ベージュ



コブル プランター 2営+

規格	外寸×高さ(荷姿)	内寸	重量	容量	入数	参考上代	品番
66	W66 x H53 (D)	35.5	14	130	1	¥42,000	グ KOL-CN2H06 ベ KOL-CN2B06

鉢穴部分は底穴がないので鉢カバーとしてもお使いいただけます / 屋外設置の際は雨水がオーバーフローするため、ドリルなどで底穴を開けてからお使いください(有償にて加工可)

KOL-品番の商品は他の通常商品とお取引条件(掛け率・運賃条件)が異なりますので必ずご確認の上、ご注文下さい / [2営+]マークの商品は遠方倉庫在庫の大型製品なので最遅でも梱包出荷までに2営業日以上必ずかかります / このページのプランターは2年間保証です。免責事項がありますのでP.408をお読みください / 商品をご検討頂く際は「P.406 お読みください - お取引にあたっての注意事項」をご確認ください



〔グ〕グレー



〔ベ〕ベージュ

コブル ベンチ 2営+

規格	外寸×奥行×高さ (荷姿)	重量	入数	参考上代	品番
110	W110 x D80 x H45 (L)	23.5	1	¥80,000	グ KOL-CN4H11 ベ KOL-CN4B11
60	W60 x D50 x H35 (B)	10	1	¥30,000	グ KOL-CN3H06 ベ KOL-CN3B06

KOL-品番の商品は他の通常商品とお取引条件（掛け率・運賃条件）が異なりますので必ずご確認の上、ご注文下さい / [2営+]マークの商品は遠方倉庫在庫の大型製品なので最短でも梱包出荷までに2営業日以上必ずかかります / このページのプランターは2年間保証です。免責事項がありますのでP.408をお読みください / 商品をご検討頂く際は「P.406 お読みください - お取引にあたっての注意事項」をご確認ください



GEO

ジオ

削り出したような多面体の存在感

ジオは、現代建築や商業空間に調和する多面体フォルムの鉢カバーです。削り出したような面取りディテールが特徴で、無機質なながらも素材感に奥行きを感じさせます。落ち着いたモスグリーンやブラックなどシックな色展開で、静謐なホテルのロビーや洗練されたオフィス空間、スタイリッシュな店舗の植栽に、プロユースにふさわしい存在感を備えています。素材には軽量かつ耐久性に優れたファイバーポリストーンを使用し、設置や移動も容易で扱いやすさにも配慮されています。

素材	ファイバーポリストーン
底穴	なし
耐寒	水はけ良い状態に限り使用可
設置	屋内向け * 屋外向けに穴あけ加工可 (有償)



〔黒〕ブラック



〔モ〕モスグリーン



〔黒〕ブラック



〔モ〕モスグリーン

ジオ ミドル

規格	外寸×高さ (荷姿)	口内寸	重量	容量	入数	参考上代	品番
L	φ 60 x H50 (C)	44.5	9.5	95	1	¥44,000	黒 GE-002K60E モ GE-002G60E
M	φ 37 x H32 (A)	26.5	4.5	25	1	¥16,000	黒 GE-002K37E モ GE-002G37E

防水インナー：LはPE30を、MはPE25をセット可 (P.377参照)
対応プラ鉢：L 尺鉢、M 8寸対応 (P.409参照)
底穴なし

ジオ トール

規格	外寸×高さ (荷姿)	口内寸	重量	容量	入数	参考上代	品番
L	φ 50 x H90 (F)	30	12.5	120	1	¥56,000	黒 GE-001K90E モ GE-001G90E
M	φ 48 x H75 (C)	30	10	97	1	¥46,000	黒 GE-001K75E モ GE-001G75E

防水インナー：MはPE30をセット可 (P.377参照)
対応プラ鉢：M 8寸対応 (P.409参照)
底穴なし

鉢カバーとして直にプラ鉢を入れていただくことも可能ですが、防水インナー (P.377) やプラ皿 (P.377) を併せてお使いになることをお勧めします / このページのプランターは2年間保証です。免責事項がありますのでP.408をお読みください / 商品をご検討頂く際は「P.406 お読みください - お取引にあたっての注意事項」をご確認ください



LUSTAL

ラスタル

釉薬陶器のような深みを纏った上質感

ラスタルは、釉薬陶器のような柔らかな艶と、手仕事を思わせる縦ラインの仕上げが印象的な鉢カバーシリーズです。釉薬ではなく、特殊な二液型塗料によって絶妙な質感と上品な光沢を実現。温かみのあるグロスクリームカラーは、植物の緑を引き立てながら空間に落ち着きを添えます。見た目は重厚ながら、素材は軽量かつ耐久性に優れたファイバーポリストーン製。ナチュラルさとモダンさが共存する洗練された佇まいで、邸宅からホテル、商業空間の植栽に豊かな表情をもたらします。

素材 ファイバーポリストーン

底穴 なし

耐寒 水はけ良い状態に限り使用可

設置 屋内向け * 屋外向けに穴あけ加工可 (有償)



〔グ〕グロスクリーム

ラスタル ミドル

規格	外寸×高さ (荷姿)	口内寸	重量	容量	入数	参考上代	品番
L	φ 55 x H52 (C)	42.5	10	125	1	¥48,000	グ LU-002B55E

防水インナー: PE30をセット可 (P.377参照)

対応プラ鉢: L 尺鉢対応 (P.409参照)

底穴なし



〔グ〕グロスクリーム

ラスタル トール

規格	外寸×高さ (荷姿)	口内寸	重量	容量	入数	参考上代	品番
L	φ 39 x H97 (E)	28.5	11	115	1	¥49,000	グ LU-001B97E
M	φ 39 x H75 (B)	28.5	9	62	1	¥39,000	グ LU-001B75E

防水インナー: MはPE25をセット可 (P.377参照)

対応プラ鉢: M 8寸対応 (P.409参照)

底穴なし

鉢カバーとして直にプラ鉢を入れていただくことも可能ですが、防水インナー (P.377) やプラ皿 (P.377) を併せてお使いになることをお勧めします / このページのプランターは2年間保証です。免責事項がありますのでP.408をお読みください / 商品をご検討頂く際は「P.406 お読みください - お取引にあたっての注意事項」をご確認ください



SONCK

ソック

驚くほどライトウェイト、砂岩のようなテクスチャーの鉢カバー



ソックシリーズは、砂岩をイメージした高級感ある鉢カバーです。ファイバー強化ポリレジン製で堅牢かつ驚くほど軽量で、大きなサイズでもこの重量は施工者や利用者にとって大きな利点です。欧州のコントラクト向けに人気のある3つの色、ウォームグレー、ホワイトサンド、チャコールグレーをラインナップ。ウォームグレーとホワイトサンドは横流れる砂のような石目模様で、チャコールグレーは縦方向の流れる石目のテクスチャが大型インテリアグリーンを引き立てます。

素材 ファイバーポリレジン

底穴 なし

耐寒 使用可

設置 屋内向け・屋外向けに
穴あけ加工可（有償）





〔チ〕チャコールグレー



〔ウ〕ウォームグレー



〔ホ〕ホワイトサンド

ソック ユーポットミドル

規格	外寸×高さ (荷姿)	口内寸	重量	容量	入数	参考上代	品番
XL	φ 50 x H44 (B)	46	6.5	59	1	¥36,000	チ SK-503C50E ウ SK-503M50E ホ SK-503W50E
L	φ 42 x H37 (A)	37	5	36	1	¥22,000	チ SK-503C42E ウ SK-503M42E ホ SK-503W42E
M	φ 35 x H31 (A)	31	4	20	1	¥15,000	チ SK-503C35E ウ SK-503M35E ホ SK-503W35E

対応プラ鉢: L 尺鉢、M 8寸対応 (P.409参照)
底穴なし (有償にて穴あけ加工可)



〔チ〕チャコールグレー



〔ウ〕ウォームグレー



〔ホ〕ホワイトサンド

ソック ユーポットトール

規格	外寸×高さ (荷姿)	口内寸	重量	容量	入数	参考上代	品番
L	φ 46 x H51 (B)	42	5	64	1	¥35,000	チ SK-504C46E ウ SK-504M46E ホ SK-504W46E
M	φ 36 x H40 (A)	32	4	30	1	¥20,000	チ SK-504C36E ウ SK-504M36E ホ SK-504W36E

対応プラ鉢: M 尺鉢対応 (P.409参照)
底穴なし (有償にて穴あけ加工可)

穴あけ加工 (有償) を承っていますので鉢底穴が必要な場合はご相談ください / 穴あけ加工をする場合、室内用鉢カバーとして設計されているので鉢底裏がベタ底で、床と密着して水が排水され難い場合があります。その場合はポットフィート (P.376) などでも鉢底を浮かすようにしてください / このページのプランターは2年間保証です。免責事項がありますのでP.408をお読みください / 商品をご検討頂く際は「P.406 お読みください - お取引にあたっての注意事項」をご確認ください





〔チ〕チャコールグレー



〔ウ〕ウォームグレー



〔ホ〕ホワイトサンド

ソック ラウンド

規格	外寸×高さ (荷姿)	口内寸	重量	容量	入数	参考上代	品番
L	φ 50 x H44 (B)	46	6	55	1	¥29,000	チ SK-501C50E ウ SK-501M50E ホ SK-501W50E
M	φ 42 x H36 (A)	39	4	30	1	¥19,000	チ SK-501C42E ウ SK-501M42E ホ SK-501W42E

対応プラ鉢: M 尺鉢対応 (P.409参照)
底穴なし (有償にて穴あけ加工可)



〔チ〕チャコールグレー



〔ウ〕ウォームグレー



〔ホ〕ホワイトサンド

ソック シリンダー

規格	外寸×高さ (荷姿)	口内寸	重量	容量	入数	参考上代	品番
M	φ 43 x H43 (B)	39	6	47	1	¥28,000	チ SK-506C43E ウ SK-506M43E ホ SK-506W43E
S	φ 29.5 x H30 (A)	26	3	17	1	¥14,000	チ SK-506C29E ウ SK-506M29E ホ SK-506W29E

対応プラ鉢: M 尺鉢、S 8寸対応 (P.409参照)
対応スタンド: Sは「ウッドφ30用」または「アイアンφ30用」対応 (P.365～ P.366参照)
底穴なし (有償にて穴あけ加工可)

穴あけ加工 (有償) を承っていますので鉢底穴が必要な場合はご相談ください / 穴あけ加工をする場合、室内用鉢カバーとして設計されているので鉢底裏がベタ底で、床と密着して水が排水され難い場合があります。その場合はポットフィート (P.376) などで鉢底を浮かすようにしてください / このページのプランターは2年間保証です。免責事項がありますのでP.408をお読みください / 商品をご検討頂く際は「P.406 お読みください - お取引にあたってのご注意事項」をご確認ください





〔チ〕チャコールグレー



〔ウ〕ウォームグレー



〔ホ〕ホワイトサンド

ソック ラウンドトール

規格	外寸×高さ (荷姿)	口内寸	重量	容量	入数	参考上代	品番
L	φ 52 x H72 (C)	48	8.5	75	1	¥55,000	チ SK-502C52E ウ SK-502M52E ホ SK-502W52E
M	φ 40 x H55 (B)	36	6	46	1	¥28,000	チ SK-502C40E ウ SK-502M40E ホ SK-502W40E

対応ブラ鉢: M 尺鉢対応 (P.409参照)
底穴なし (有償にて穴あけ加工可)



〔チ〕チャコールグレー



〔ウ〕ウォームグレー



〔ホ〕ホワイトサンド

ソック ロング

規格	外寸×高さ (荷姿)	口内寸	重量	容量	入数	参考上代	品番
M	φ 40 x H80 (D)	37	7	80	1	¥43,000	チ SK-505C40E ウ SK-505M40E ホ SK-505W40E

対応ブラ鉢: M 尺鉢対応 (P.409参照)
底穴なし (有償にて穴あけ加工可)

穴あけ加工 (有償) を承っていますので鉢底穴が必要な場合はご相談ください / 穴あけ加工をする場合、室内用鉢カバーとして設計されているので鉢底裏がベタ底で、床と密着して水が排水され難い場合があります。その場合はポットフィート (P.376) などで鉢底を浮かすようにしてください / このページのプランターは2年間保証です。免責事項がありますのでP.408をお読みください / 商品をご検討頂く際は「P.406 お読みください - お取引にあたってのご注意事項」をご確認ください



HOLST

ホルスト

マットで滑らかな質感と薄くシャープなボディ



ストーンパウダーとポリエステル樹脂のポリストーン製鉢カバー。滑らかな質感とマットで落ち着いた輝きはグリーンと上品にマッチする鉢カバーです。

ガラス繊維強化ではありませんが、その分、薄手につくられており、φ38サイズの場合、鉢壁厚は10ミリと薄手にも関わらずしっかりと堅牢で、歪みがほとんどなく、エッジも角が立ち、とてもシャープな印象に仕上がっています。

シリンダーはウッドスタンド (P.365) とぴったり合う寸法なので、スタンドで高さを出してコーディネートすることでインテリアグリーンの存在感をさらに引き立たせます。同じ素材で木の脚がユニークなウッドレッグポット、ミッドセンチュリーな雰囲気のアレンジポットもラインナップされています。

素材 ポリストーン

底穴 なし

耐寒 使用可

設置 屋内向け
穴あけ加工可 (有償)



※ 現行のスパークルホワイトは表面の色粒量を少なめに変更しています
(右商品写真参照)
※ P.368のアジャスタブル ポットスタンドを使用



〔ホ〕ホワイト



〔ダ〕ダークグレー



〔オ〕オリーブ



〔ス〕スパークルホワイト



〔ブ〕スパークルブラック

ホルスト シリンダー 鉢カバー

規格	外寸×高さ (荷姿)	口内寸	重量	容量	入数	参考上代	品番
L	φ 38 x H38 (A)	36	9	30	1	¥25,000	ホ HO-R01W13V ダ HO-R01K13V オ HO-R01G13V
						¥28,000	ス HO-R01P13V ブ HO-R01B13V
M	φ 31 x H31 (A)	29	5	15	1	¥15,000	ホ HO-R01W10V ダ HO-R01K10V オ HO-R01G10V
						¥16,000	ス HO-R01P10V ブ HO-R01B10V
S	φ 26 x H26 (A)	24	3	8	1	¥9,500	ホ HO-R01W09V ダ HO-R01K09V オ HO-R01G09V
						¥11,000	ス HO-R01P09V ブ HO-R01B09V

防水インナー：LはPE30を、MはPE25をセット可 (P.377参照)

対応プラ鉢：L 尺鉢、M 8寸、S 7寸対応 (P.409参照)

対応スタンド：Lは「ウッドφ38用」または「アイアンφ38用」、Mは「ウッドφ30用」または「アイアンφ30用」、Sは「ウッドφ26用」または「アイアンφ26用」対応 (P.365～P.366参照)

底穴なし (有償にて穴あけ加工可)



P.365～P.366 のポットスタンドに対応

植物育成用途の耐水性はありますが100%防水ではありません / 水を貯めることはできません / 穴あけ加工 (有償) を承っていますので鉢底穴が必要な場合はご相談ください / 穴あけ加工をする場合、室内用鉢カバーとして設計されているので鉢底裏がベタ底で、床と密着して水が排水され難い場合があります。その場合はポットフィート (P.376) などで鉢底を浮かすようにしてください / このページのプランターは2年間保証です。免責事項がありますのでP.408をお読みください / 商品をご検討頂く際は「P.406 お読みください - お取引にあたってのご注意事項」をご確認ください





〔ベ〕ベージュ



〔ダ〕ダークグレー



〔ト〕トープ

ホルスト ウッドレグポット MID

規格	外寸×高さ / 全高 (荷姿)	口内寸	重量	容量	入数	参考上代	品番
M	φ 40 x H31/73.5 (A+A)	38	6.5	33	1	¥36,000	ベ HW-L02B73E ダ HW-L02K73E ト HW-L02T73E

組み立て式

防水インナー: PE30をセット可 (P.377参照)

対応プラ鉢: M 8寸対応 (P.409参照)

底穴なし



〔ベ〕ベージュ



〔ダ〕ダークグレー



〔ト〕トープ

ホルスト ウッドレグポット LO

規格	外寸×高さ / 全高 (荷姿)	口内寸	重量	容量	入数	参考上代	品番
M	φ 36 x H28/62 (A+A)	34.5	6	24	1	¥31,000	ベ HW-L03B62E ダ HW-L03K62E ト HW-L03T62E

組み立て式

防水インナー: PE30をセット可 (P.377参照)

対応プラ鉢: M 8寸対応 (P.409参照)

底穴なし

植物育成用途の耐水性はありますが100%防水ではありません / 水を貯めることはできません / このページのプランターは2年間保証です。免責事項がありますのでP.408をお読みください / 商品をご検討頂く際は「P.406 お読みください - お取引にあたっての注意事項」をご確認ください



〔オ〕オリーブグリーン



〔ホ〕ホワイト

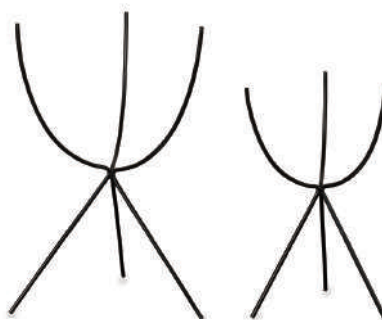

ラウンジポット（ポット本体のみ）

規格	外寸×高さ（荷姿）	入数	参考上代	品番
M	φ 38 x H28（A）	1	¥18,000	ホ HO-R03W13V オ HO-R03G13V
S	φ 28 x H20.5（A）	1	¥8,800	ホ HO-R03W09V オ HO-R03G09V

対応ブラ鉢: M 7寸、S 5寸対応 (P.409参照)

底穴なし（有償にて穴あけ加工可）

※ 写真のスタンドは付属しません。

対応スタンドは別売となります。（右）

ラウンジポット用 スタンド ハイ

規格	外寸×高さ（荷姿）	入数	参考上代	品番
M	φ 41 x H57（C）	1	¥5,400	AC-HASK38H
S	φ 30.5 x H44.5（A）	1	¥3,400	AC-HASK28H

植物育成用途の耐水性はありますが100%防水ではありません / 水を貯めることはできません / 穴あけ加工（有償）を承っていますので鉢底穴が必要な場合はご相談ください / このページのプランターは2年間保証です。免責事項がありますのでP.408をお読みください / 商品をご検討頂く際は「P.406 お読みください - お取引にあたっての注意事項」をご確認ください



〔黄〕白 / 黒 / 黄



〔灰〕白 / 灰 / 茶

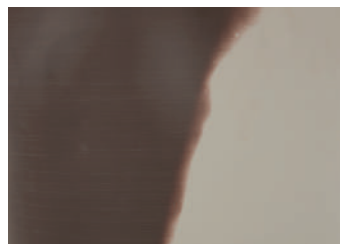

ホルスト プライマ 鉢カバー

規格	外寸×高さ (荷姿)	口内寸	重量	容量	入数	参考上代	品番
L	φ 37 x H37 (A)	35.5	7	30	1	¥34,000	黄 HO-R02Y13V 灰 HO-R02H13V
M	φ 30 x H30 (A)	28.5	4	15	1	¥22,000	黄 HO-R02Y10V 灰 HO-R02H10V

防水インナー：LはPE30を、MはPE25をセット可 (P.377参照)

対応プラ鉢：L 尺鉢、M 8寸対応 (P.409参照)

対応スタンド：Lは「ウッドφ38用」または「アイアンφ38用」、Mは「ウッドφ30用」

または「アイアンφ30用」対応 (P.365～P.366参照)

底穴なし (有償にて穴あけ加工可)

植物育成用途の耐水性はありますが100%防水ではありません / 水を貯めることはできません / 穴あけ加工 (有償) を承っていますので鉢底穴が必要な場合はご相談ください / 穴あけ加工をする場合、室内用鉢カバーとして設計されているので鉢底裏がベタ底で、床と密着して水が排水され難い場合があります。その場合はポットフィート (P.376) などで鉢底を浮かすようにしてください / このページのプランターは2年間保証です。免責事項がありますのでP.408をお読みください / 商品をご検討頂く際は「P.406 お読みください - お取引にあたってのご注意事項」をご確認ください



FIBERSTONE

ファイバーストーン

空間に個性を加える、バラエティ豊かな大型鉢カバーシリーズ

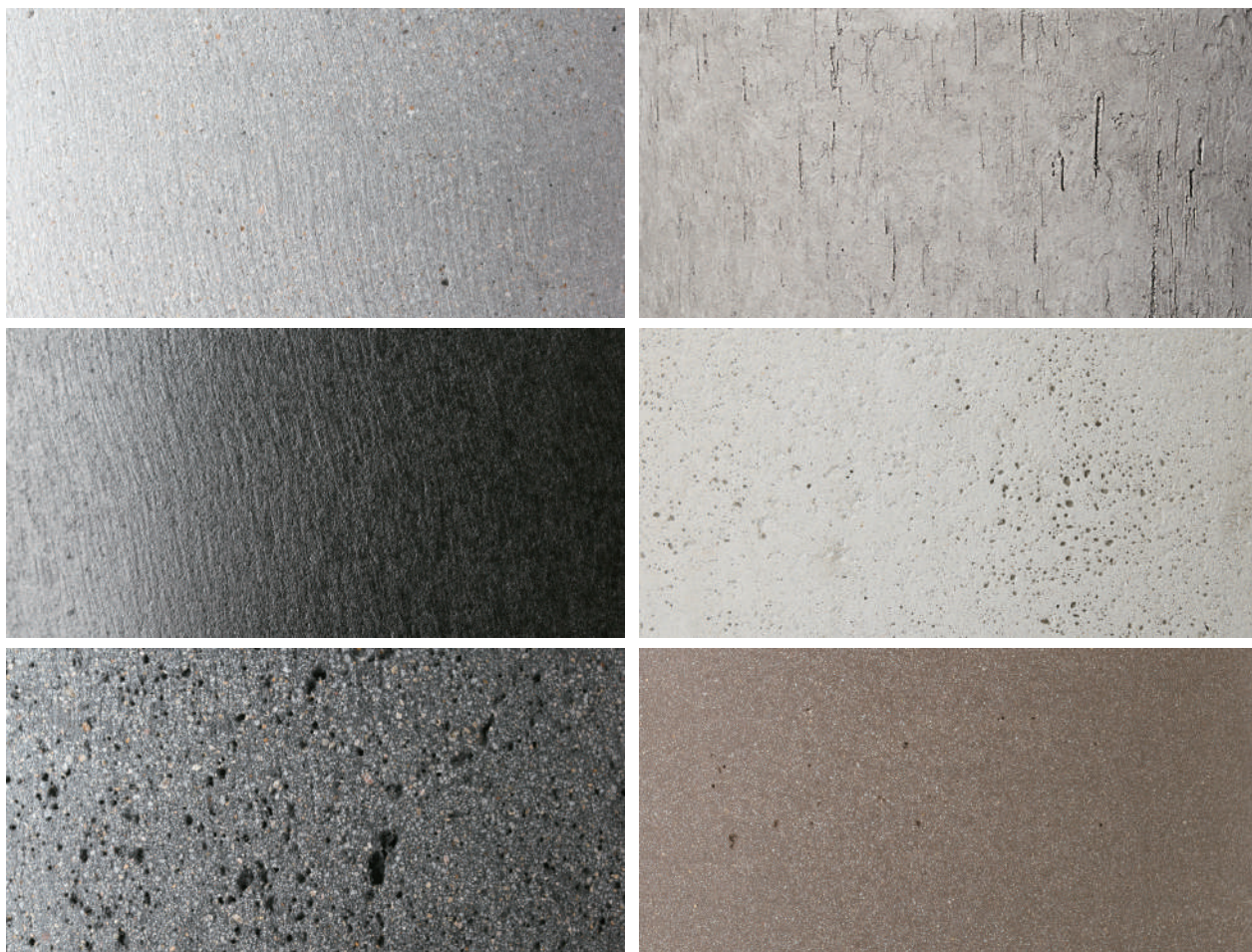

ファイバーストーンは、ガラス繊維で強化されたセメントを使用した「ファイバーセメント」製の鉢カバーです。外壁や建材など他の分野の製品の表現手法を研究し、それを鉢カバーに応用しています。型に塗材を塗り込む左官技法で成形する際、材料の調合によって粒状の質感を出したり、鬆（す）を敢えて残したり、微細なディテールやデザインにもこだわり、多彩なラインナップを生み出しています。

セメント製鉢カバーが通常単色の白や黒、グレーに偏りがちですが、ファイバーストーンはクライアントの提案に新しい風を吹き込む存在として、ラテライトレンガ風やアースカラーなど、セメントの可能性を追求した多様なバリエーションを提供します。

* 2026 年よりライム、FS ツートーン、オイスターの 3 シリーズをファイバーストーンに統合いたしました

素材	ファイバーセメント
底穴	なし（リオとライム 3 のみあり）
耐寒	水はけ良い状態に限り 使用可
設置	屋内向け・屋外向けに 穴あけ加工可（有償）





バルゴ モノ

規格	外寸×高さ (荷姿)	口内寸	重量	容量	入数	参考上代	品番
L	φ 55 x H57 (C)	49	21	115	1	¥28,000	ラ FS-M03H55E ブ FS-M03K55E
M	φ 40 x H44 (A)	35.5	11	42	1	¥15,000	ラ FS-M03H40E ブ FS-M03K40E
S	φ 33 x H31 (A)	28.5	6	19	1	¥7,800	ラ FS-M03H33E ブ FS-M03K33E

対応プラ鉢: M 尺鉢、S 8寸対応 (P.409参照)

対応スタンド: Mは「ウッドφ38用」または「アイアンφ38用」、Sは「ウッドφ30用」または「アイアンφ30用」対応 (P.365～P.366参照)

底穴なし (有償にて穴あけ加工可)



バルゴ ラテルストーン

規格	外寸×高さ (荷姿)	口内寸	重量	容量	入数	参考上代	品番
XL	φ 65 x H68 (I)	58	27	185	1	¥39,000	FS-L05H65N
L	φ 55 x H57 (C)	49	21	115	1	¥29,000	FS-L05H55N
M	φ 40 x H44 (A)	35.5	11	42	1	¥15,000	FS-L05H40N
S	φ 33 x H31 (A)	28.5	6	19	1	¥7,800	FS-L05H33N

対応プラ鉢: M 尺鉢、S 8寸対応 (P.409参照)

対応スタンド: Mは「ウッドφ38用」または「アイアンφ38用」、Sは「ウッドφ30用」または「アイアンφ30用」対応 (P.365～P.366参照)

底穴なし (有償にて穴あけ加工可)

セメント製品の特性として環境により色あせ等の変化が発生します / 植物育成用途の耐水性はありますが100%防水ではありません / 水を貯めることはできません / 穴あけ加工 (有償) を承っていますので鉢底穴が必要な場合はご相談ください / 穴あけ加工をする場合、室内用鉢カバーとして設計されているので鉢底裏がベタ底で、床と密着して水が排水され難い場合があります。その場合はポットフィート (P.376) などで鉢底を浮かすようにしてください / このページのプランターは2年間保証です。免責事項がありますのでP.408をお読みください / 商品をご検討頂く際は「P.406 お読みください - お取引にあたってのご注意事項」をご確認ください





〔ラ〕ライトグレー

〔ブ〕ブラックストーン

カプリ モノ

規格	外寸×高さ (荷姿)	口内寸	重量	容量	入数	参考上代	品番
L	φ 46.5 x H55 (B)	40	12.5	63	1	¥22,000	ラ FS-M07H46N ブ FS-M07K46N
M	φ 36.5 x H45 (A)	32.5	8.5	31	1	¥11,000	ラ FS-M07H36N ブ FS-M07K36N

対応プラ鉢: L 尺鉢、M 尺鉢 (隙間が殆どなく、プラ鉢底が少し浮く) または8寸対応 (P.409参照)

底穴なし (有償にて穴あけ加工可)

カプリ ラテルストーン

規格	外寸×高さ (荷姿)	口内寸	重量	容量	入数	参考上代	品番
L	φ 46.5 x H55 (B)	40.5	12.5	64	1	¥24,000	FS-L03H46N
M	φ 36.5 x H45 (A)	31	8	32	1	¥11,000	FS-L03H36N

対応プラ鉢: L 尺鉢、M 8寸 対応 (P.409参照)

底穴なし (有償にて穴あけ加工可)



コニック ラテルストーン

規格	外寸×高さ (荷姿)	口内寸	重量	容量	入数	参考上代	品番
M	φ 49.5 x H40 (B)	43	11	35	1	¥15,000	FS-L01H49N
S	φ 41 x H36 (A)	36	7	28	1	¥11,000	FS-L01H41N

対応プラ鉢: S 尺鉢対応 (P.409参照)

底穴なし (有償にて穴あけ加工可)

セメント製品の特性として環境により色あせ等の変化が発生します / 植物育成用途の耐水性はありますが100%防水ではありません / 水を貯めることはできません / 穴あけ加工 (有償) を承っていますので鉢底穴が必要な場合はご相談ください / 穴あけ加工をする場合、室内用鉢カバーとして設計されているので鉢底裏がベタ底で、床と密着して水が排水され難い場合があります。その場合はポットフィート (P.376) などで鉢底を浮かすようにしてください / このページのプランターは2年間保証です。免責事項がありますのでP.408をお読みください / 商品をご検討頂く際は「P.406 お読みください - お取引にあたっての注意事項」をご確認ください





〔ラ〕ライトグレー



〔ブ〕ブラックストーン

キューブ モノ

規格	外寸×高さ (荷姿)	口内寸	重量	容量	入数	参考上代	品番
L	□ 50 x H50 (C)	44	25.5	110	1	¥28,000	ラ FS-M08H50N ブ FS-M08K50N
M	□ 40 x H40 (A)	34	15	56	1	¥18,000	ラ FS-M08H40N ブ FS-M08K40N
S	□ 30 x H30 (A)	25.5	8	23	1	¥8,900	ラ FS-M08H30N ブ FS-M08K30N

対応プラ鉢: M 尺鉢、S 8寸対応 (P.409参照)
底穴なし (有償にて穴あけ加工可)



キューブ ラテルストーン

規格	外寸×高さ (荷姿)	口内寸	重量	容量	入数	参考上代	品番
M	□ 40 x H40 (A)	34	14	50	1	¥18,000	FS-L02H40N

対応プラ鉢: M 尺鉢対応 (P.409参照)
底穴なし (有償にて穴あけ加工可)

セメント製品の特性として環境により色あせ等の変化が発生します / 植物育成用途の耐水性はありますが100%防水ではありません / 水を貯めることはできません / 穴あけ加工 (有償) を承っていますので鉢底穴が必要な場合はご相談ください / 穴あけ加工をする場合、室内用鉢カバーとして設計されているので鉢底裏がベタ底で、床と密着して水が排水され難い場合があります。その場合はポットフィート (P.376) などで鉢底を浮かすようにしてください / このページのプランターは2年間保証です。免責事項がありますのでP.408をお読みください / 商品をご検討頂く際は「P.406 お読みください - お取引にあたっての注意事項」をご確認ください



〔ラ〕ライトグレー

〔ブ〕ブラックストーン

ジェミニ モノ

規格	外寸×高さ (荷姿)	口内寸	重量	容量	入数	参考上代	品番
L	□ 42 x H100 (G)	36.5	31	47	1	¥39,000	ラ FS-M02H10E ブ FS-M02K10E
M	□ 32 x H76 (B)	26	18	21	1	¥23,000	ラ FS-M02H76E ブ FS-M02K76E

防水インナー：LはPE30を、MはPE25をセット可 (P.377参照)

付属中底深さ：Lは36cm、Mは31cm (取り外し可)

対応プラ鉢：L 尺鉢、M 8寸対応 (P.409参照)

底穴なし (有償にて穴あけ加工可)

セメント製品の特徴として環境により色あせ等の変化が発生します / 植物育成用途の耐水性はありますが100%防水ではありません / 水を貯めることはできません / 穴あけ加工 (有償) を承っていますので鉢底穴が必要な場合はご相談ください / 穴あけ加工をする場合、室内用鉢カバーとして設計されているので鉢底裏がベタ底で、床と密着して水が排水され難い場合があります。その場合はポットフィート (P.376) などで鉢底を浮かすようにしてください / このページのプランターは2年間保証です。免責事項がありますのでP.408をお読みください / 商品をご検討頂く際は「P.406 お読みください - お取引にあたっての注意事項」をご確認ください



〔ブ〕ブラックストーン

〔ラ〕ライトグレー

アリエス モノ

規格	外寸×高さ (荷姿)	口内寸	重量	容量	入数	参考上代	品番
L	φ 47 x H99 (G)	40	24	51	1	¥39,000	ラ FS-M01H99E ブ FS-M01K99E
M	φ 37 x H80 (B)	31	15	27	1	¥24,000	ラ FS-M01H80E ブ FS-M01K80E

防水インナー：LはPE30を、MはPE25をセット可 (P.377参照)

付属中底深さ：Lは36cm、Mは31cm (取り外し可)

対応プラ鉢：L 尺鉢、M 8寸対応 (P.409参照)

底穴なし (有償にて穴あけ加工可)

アリエス、ジェミニの大型トールタイプには取り外し可能な中底が付属しているので必要な際は上げ底にしてお使いいただけます。



セメント製品の特性として環境により色あせ等の変化が発生します / 植物育成用途の耐水性はありません / 水を貯めることはできません / 穴あけ加工 (有償) を承っていますので鉢底穴が必要な場合はご相談ください / 穴あけ加工をする場合、室内用鉢カバーとして設計されているので鉢底裏がベタ底で、床と密着して水が排水され難い場合があります。その場合はポットフィート (P.376) などで鉢底を浮かすようにしてください / このページのプランターは2年間保証です。免責事項がありますのでP.408をお読みください / 商品をご検討頂く際は「P.406 お読みください - お取引にあたっての注意事項」をご確認ください





[ア] アッシュグレー



[ダ] ダークグレー



[ブ] ブラウン

バルゴ ベアルート

規格	外寸×高さ (荷姿)	口内寸	重量	容量	入数	参考上代	品番
L	φ 55 x H57 (C)	48.5	19	103	1	¥28,000	ア FS-R05W55E ダ FS-R05H55E ブ FS-R05C55E
M	φ 40 x H44 (A)	34	9.5	41	1	¥15,000	ア FS-R05W40E ダ FS-R05H40E ブ FS-R05C40E
S	φ 33 x H31 (A)	28.5	5.5	19	1	¥8,900	ア FS-R05W33E ダ FS-R05H33E ブ FS-R05C33E

対応プラ鉢: M 尺鉢、S 8寸対応 (P.409参照)

対応スタンド: Mは「ウッドφ38用」または「アイアンφ38用」、Sは「ウッドφ30用」または「アイアンφ30用」対応 (P.365～P.366参照)

底穴なし (有償にて穴あけ加工可)



[ア] アッシュグレー



[ダ] ダークグレー



[ブ] ブラウン

カプリ ベアルート

規格	外寸×高さ (荷姿)	口内寸	重量	容量	入数	参考上代	品番
XL	φ 56x H66 (D)	49	20	110	1	¥36,000	ア FS-R03W56E ダ FS-R03H56E
L	φ 46.5 x H55 (B)	40	12.5	59	1	¥25,000	ア FS-R03W46E ダ FS-R03H46E ブ FS-R03C46E
M	φ 36.5 x H45 (A)	32.5	8	28	1	¥13,000	ア FS-R03W36E ダ FS-R03H36E ブ FS-R03C36E

対応プラ鉢: L 尺鉢、M 尺鉢(隙間がなく殆どなく、プラ鉢底が少し浮く)または8寸対応 (P.409参照)

底穴なし (有償にて穴あけ加工可)

セメント製品の特性として環境により色あせ等の変化が発生します / 植物育成用途の耐水性はありますが100%防水ではありません / 水を貯めることはできません / 穴あけ加工 (有償) を承っていますので鉢底穴が必要な場合はご相談ください / 穴あけ加工をする場合、室内用鉢カバーとして設計されているので鉢底裏がベタ底で、床と密着して水が排水され難い場合があります。その場合はポットフィート (P.376) などで鉢底を浮かすようにしてください / このページのプランターは2年間保証です。免責事項がありますのでP.408をお読みください / 商品をご検討頂く際は「P.406 お読みください - お取引にあたっての注意事項」をご確認ください





[ア] アッシュグレー



[ダ] ダークグレー

ケートス ベアルート

規格	外寸×高さ (荷姿)	口内寸	重量	容量	入数	参考上代	品番
XL	φ 60 x H53 (C)	53	17	100	1	¥38,000	ア FS-R06W60E ダ FS-R06H60E
L	φ 51 x H43 (B)	43.5	11	56	1	¥19,000	ア FS-R06W51E ダ FS-R06H51E
M	φ 41.5 x H34.5 (A)	36.5	7	31	1	¥11,000	ア FS-R06W41E ダ FS-R06H41E
S	φ 33 x H29 (A)	29	4.5	14	1	¥7,800	ア FS-R06W33E ダ FS-R06H33E

対応プラ鉢: L 尺鉢、M 8寸、S 7寸対応 (P.409参照)
底穴なし (有償にて穴あけ加工可)



[ア] アッシュグレー



[ダ] ダークグレー



[ア] アッシュグレー



[ダ] ダークグレー

コニック ベアルート

規格	外寸×高さ (荷姿)	口内寸	重量	容量	入数	参考上代	品番
L	φ 49.5 x H40 (B)	43	11	45	1	¥16,000	ア FS-R01W49E ダ FS-R01H49E
M	φ 41 x H36 (A)	36	7	28	1	¥11,000	ア FS-R01W41E ダ FS-R01H41E

対応プラ鉢: M 尺鉢対応 (P.409参照)
底穴なし (有償にて穴あけ加工可)

キューブ ベアルート

規格	外寸×高さ (荷姿)	口内寸	重量	容量	入数	参考上代	品番
L	□ 50 x H50 (B)	44	25	109	1	¥32,000	ア FS-R02W50E ダ FS-R02H50E
M	□ 40 x H40 (A)	34	14	54	1	¥19,000	ア FS-R02W40E ダ FS-R02H40E
S	□ 30 x H30 (A)	26	9	21	1	¥9,500	ア FS-R02W30E ダ FS-R02H30E

対応プラ鉢: M 尺鉢、S 8寸対応 (P.409参照)
底穴なし (有償にて穴あけ加工可)

セメント製品の特性として環境により色あせ等の変化が発生します / 植物育成用途の耐水性はありますが100%防水ではありません / 水を貯めることはできません / 穴あけ加工 (有償) を承っていますので鉢底穴が必要な場合はご相談ください / 穴あけ加工をする場合、室内用鉢カバーとして設計されているので鉢底裏がベタ底で、床と密着して水が排水され難い場合があります。その場合はポットフィート (P.376) などで鉢底を浮かすようにしてください / このページのプランターは2年間保証です。免責事項がありますのでP.408をお読みください / 商品をご検討頂く際は「P.406 お読みください - お取引にあたってのご注意事項」をご確認ください



〔ア〕アッシュグレー



〔ダ〕ダークグレー

リオ・スリム ベアルート

規格	外寸×奥行×高さ (荷姿)	口内寸	重量	容量	入数	参考上代	品番
M	W80×D30×H40 (D)	※1	28	86	1	¥25,000	ア FS-R06W80E ダ FS-R06H80E

口内寸：※1はW73.5×D23.5

対応プラ鉢: M 8寸×2対応 (P.409参照)

底穴あり

セメント製品の特長として環境により色あせ等の変化が発生します / このページのプランターは2年間保証です。免責事項がありますのでP.408をお読みください / 商品をご検討頂く際は「P.406 お読みください - お取引にあたっての注意事項」をご確認ください



リオ・スリムロー

規格	外寸×奥行×高さ (荷姿)	口内寸	重量	容量	入数	参考上代	品番
M	W80×D18.5×H18.5 (A)	※1	9.5	20	1	¥10,000	FS-M6SH80E
S	W60×D18×H19 (A)	※2	7	16	1	¥8,000	FS-M6SH60E

口内寸：※1はW75.5×D15、※2はW55.5×D14.5
底穴あり



P.370 にて専用のスタンドを掲載

セメント製品の特長として環境により色あせ等の変化が発生します / このページのプランターは2年間保証です。免責事項がありますのでP.408をお読みください / 商品をご検討頂く際は「P.406 お読みください - お取引にあたっての注意事項」をご確認ください





〔オ〕オフホワイト



〔ア〕アースブラウン



〔ラ〕ラテルストーン

ライム 3 ユーポット

規格	外寸×高さ (荷姿)	口内寸	重量	容量	入数	参考上代	品番
L	φ 38 x H38 (A)	34	12.5	34	1	¥14,500	オ FS-LM1W38P ア FS-LM1C38P ラ FS-LM1H38P
M	φ 32 x H32 (A)	28	8.5	19	1	¥9,800	オ FS-LM1W32P ア FS-LM1C32P ラ FS-LM1H32P
S	φ 26 x H26 (A)	23	5.5	10	1	¥6,900	オ FS-LM1W26P ア FS-LM1C26P ラ FS-LM1H26P

防水インナー：LはPE30を、MはPE25をセット可 (P.377参照)

対応プラ鉢：L 尺鉢、M 8寸、S 6寸対応 (P.409参照)

対応スタンド：Lは「ウッドφ38用」または「アイアンφ38用」、Mは「ウッドφ30用」または「アイアンφ30用」、Sは「ウッドφ26用」または「アイアンφ26用」対応 (P.365～P.366参照)

底穴あり、受け皿付き

過去のライム (1)、ライム ドゥオ (2) からデザインをファイバーストーンシリーズに引き継ぎ、更にサイズを調整し直し、再スタートしました



〔オ〕オフホワイト



〔ア〕アースブラウン



〔ラ〕ラテルストーン



P.365～P.371のポットスタンド
(φ38/32/26用) に対応

ライム 3 シリンダー

規格	外寸×高さ (荷姿)	口内寸	重量	容量	入数	参考上代	品番
L	φ 38 x H38 (A)	34	12.5	34	1	¥14,500	オ FS-LM2W38P ア FS-LM2C38P ラ FS-LM2H38P
M	φ 32 x H32 (A)	28	8.5	19	1	¥9,800	オ FS-LM2W32P ア FS-LM2C32P ラ FS-LM2H32P
S	φ 26 x H26 (A)	23	5.5	10	1	¥6,900	オ FS-LM2W26P ア FS-LM2C26P ラ FS-LM2H26P

防水インナー：LはPE30を、MはPE25をセット可 (P.377参照)

対応プラ鉢：L 尺鉢、M 8寸、S 6寸対応 (P.409参照)

対応スタンド：Lは「ウッドφ38用」または「アイアンφ38用」、Mは「ウッドφ30用」または「アイアンφ30用」、Sは「ウッドφ26用」または「アイアンφ26用」対応 (P.365～P.366参照)

底穴あり、受け皿付き

セメント製品の特性として環境により色あせ等の変化が発生します / 受け皿は植物育成用途の耐水性はありますが100%防水ではありません / このページのプランターは2年間保証です。免責事項がありますのでP.408をお読みください / 商品をご検討頂く際は「P.406 お読みください - お取引にあたってのご注意事項」をご確認ください





〔ラ〕ラテルストーン



〔ア〕アースブラウン



〔オ〕オフホワイト

パボ ミドル

規格	外寸×高さ(荷姿)	口内寸	重量	容量	入数	参考上代	品番
L	φ 53.5 x H48 (B)	42.5	15.5	87	1	¥22,000	ラ FS-PV2H53E ア FS-PV2C53E オ FS-PV2W53E
M	φ 42 x H38 (A)	33	9	40	1	¥14,000	ラ FS-PV2H42E ア FS-PV2C42E オ FS-PV2W42E
S	φ 31.5 x H28 (A)	24	5	16	1	¥7,500	ラ FS-PV2H31E ア FS-PV2C31E オ FS-PV2W31E

対応プラ鉢: M 尺鉢、S 7寸対応 (P.409参照)
底穴なし (有償にて穴あけ加工可)



オフホワイトはナチュラルに粒が混じったテクスチャーです



〔ラ〕ラテルストーン



〔ア〕アースブラウン



〔オ〕オフホワイト

パボ トール

規格	外寸×高さ(荷姿)	口内寸	重量	容量	入数	参考上代	品番
L	φ 53 x H68 (C)	41.5	21	115	1	¥34,000	ラ FS-PV1H53E ア FS-PV1C53E オ FS-PV1W53E
M	φ 40 x H48 (B)	30	10	45	1	¥15,000	ラ FS-PV1H40E ア FS-PV1C40E オ FS-PV1W40E

対応プラ鉢: L 尺鉢、M 8寸対応 (P.409参照)
底穴なし (有償にて穴あけ加工可)

セメント製品の特性として環境により色あせ等の変化が発生します / 植物育成用途の耐水性はありますが100%防水ではありません / 水を貯めることはできません / 穴あけ加工 (有償) を承っていますので鉢底穴が必要な場合はご相談ください / 穴あけ加工をする場合、室内用鉢カバーとして設計されているので鉢底裏がベタ底で、床と密着して水が排水され難い場合があります。その場合はポットフィート (P.376) などで鉢底を浮かすようにしてください / このページのプランターは2年間保証です。免責事項がありますのでP.408をお読みください / 商品をご検討頂く際は「P.406 お読みください - お取引にあたっての注意事項」をご確認ください





〔ラ〕ラテルストーン



〔ア〕アースブラウン



〔オ〕オフホワイト

パボ ジャー

規格	外寸×高さ(荷姿)	口内寸	重量	容量	入数	参考上代	品番
L	φ 53 x H48 (B)	37.5	14.5	75	1	¥21,000	ラ FS-PV3H53E ア FS-PV3C53E オ FS-PV3W53E
M	φ 36 x H32 (A)	25	6	21	1	¥9,500	ラ FS-PV3H36E ア FS-PV3C36E オ FS-PV3W36E

対応プラ鉢: L 尺鉢、M 8寸対応 (P.409参照)
底穴なし (有償にて穴あけ加工可)



〔ラ〕ラテルストーン



〔ア〕アースブラウン



〔オ〕オフホワイト

パボ インワード

規格	外寸×高さ(荷姿)	口内寸	重量	容量	入数	参考上代	品番
L	φ 53 x H48 (B)	37.5	17	70	1	¥20,000	ラ FS-PV5H53E ア FS-PV5C53E オ FS-PV5W53E
M	φ 35 x H33 (A)	23.5	7.5	15	1	¥8,800	ラ FS-PV5H35E ア FS-PV5C35E オ FS-PV5W35E

対応プラ鉢: L 尺鉢対応、M 7寸対応 (P.409参照)
底穴なし (有償にて穴あけ加工可)

セメント製品の特性として環境により色あせ等の変化が発生します / 植物育成用途の耐水性はありますが100%防水ではありません / 水を貯めることはできません / 穴あけ加工(有償)を承っていますので鉢底穴が必要な場合はご相談ください / 穴あけ加工をする場合、室内用鉢カバーとして設計されているので鉢底裏がベタ底で、床と密着して水が排水され難い場合があります。その場合はポットフィート (P.376) などで鉢底を浮かすようにしてください / このページのプランターは2年間保証です。免責事項がありますのでP.408をお読みください / 商品をご検討頂く際は「P.406 お読みください - お取引にあたっての注意事項」をご確認ください



〔ラ〕ラテルストーン



〔ア〕アースブラウン



〔オ〕オフホワイト

パボ ジャー ロー

規格	外寸×高さ(荷姿)	口内寸	重量	容量	入数	参考上代	品番
L	φ 53 x H32 (B)	38	11	50	1	¥14,000	ラ FS-PV4H53E ア FS-PV4C53E オ FS-PV4W53E
M	φ 36 x H21.5 (A)	25	5	14	1	¥6,500	ラ FS-PV4H36E ア FS-PV4C36E オ FS-PV4W36E

対応プラ鉢: L 8寸、M 6寸対応 (P.409参照)
底穴なし (有償にて穴あけ加工可)

セメント製品の特性として環境により色あせ等の変化が発生します / 植物育成用途の耐水性はありますが100%防水ではありません / 水を貯めることはできません / 穴あけ加工(有償)を承っていますので鉢底穴が必要な場合はご相談ください / 穴あけ加工をする場合、室内用鉢カバーとして設計されているので鉢底裏がベタ底で、床と密着して水が排水され難い場合があります。その場合はポットフィート (P.376) などで鉢底を浮かすようにしてください / このページのプランターは2年間保証です。免責事項がありますのでP.408をお読みください / 商品をご検討頂く際は「P.406 お読みください - お取引にあたってのご注意事項」をご確認ください



〔セ〕セメントグレー

〔ブ〕ブラウン

トゥカナ イグニース

規格	外寸×高さ(荷姿)	口内寸	重量	容量	入数	参考上代	品番
L	φ 48 x H39 (B)	29	12.5	47	1	¥35,000	セ FS-G04W48E ブ FS-G04B48E
S	φ 30 x H25 (A)	16	5	11	1	¥8,400	セ FS-G04W30E ブ FS-G04B30E

対応ブラ鉢: L 8寸対応 (P.409参照)
底穴なし (有償にて穴あけ加工可)



裏返してキャンドル台としてもご使用いただけます。底面ウレタンゴムを外し、付属の金属プレートをはめ込んでください。

セメント製品の特性として環境により色あせ等の変化が発生します / 植物育成用途の耐水性はありますが100%防水ではありません / 水を貯めることはできません / 穴あけ加工 (有償) を承っていますので鉢底穴が必要な場合はご相談ください / 穴あけ加工をする場合、室内用鉢カバーとして設計されているので鉢底裏がベタ底で、床と密着して水が排水され難い場合があります。その場合はポットフィート (P.376) などで鉢底を浮かすようにしてください / このページのプランターは2年間保証です。免責事項がありますのでP.408をお読みください / 商品をご検討頂く際は「P.406 お読みください - お取引にあたってのご注意事項」をご確認ください





〔オ〕オフホワイト

〔チ〕チャコール

バルゴ イグニアス

規格	外寸×高さ (荷姿)	口内寸	重量	容量	入数	参考上代	品番
M	φ 40 x H44 (A)	36	10	41	1	¥24,000	オ FS-G03W40E チ FS-G03C40E
S	φ 33 x H31 (A)	29	5.5	19	1	¥13,000	オ FS-G03W33E チ FS-G03C33E

対応プラ鉢: M 尺鉢、S 8寸対応 (P.409参照)

対応スタンド: Mは「ウッドφ38用」または「アイアンφ38用」、Sは「ウッドφ30用」または「アイアンφ30用」対応 (P.365～P.366参照)

底穴なし (有償にて穴あけ加工可)



〔オ〕オフホワイト

〔チ〕チャコール

ループス イグニアス

規格	外寸×高さ (荷姿)	口内寸	重量	容量	入数	参考上代	品番
M	φ 45 x H45 (B)	36	9.5	51	1	¥26,000	オ FS-G01W45E チ FS-G01C45E
S	φ 35 x H35 (A)	28	6	23	1	¥15,000	オ FS-G01W35E チ FS-G01C35E

対応プラ鉢: M 尺鉢、S 8寸対応 (P.409参照)

対応スタンド: Mは「ウッドφ38用」または「アイアンφ38用」、Sは「ウッドφ30用」または「アイアンφ30用」対応 (P.365～P.366参照)

底穴なし (有償にて穴あけ加工可)

セメント製品の特性として環境により色あせ等の変化が発生します / 植物育成用途の耐水性はありますが100%防水ではありません / 水を貯めることはできません / 穴あけ加工 (有償) を承っていますので鉢底穴が必要な場合はご相談ください / 穴あけ加工をする場合、室内用鉢カバーとして設計されているので鉢底裏がベタ底で、床と密着して水が排水され難い場合があります。その場合はポットフィート (P.376) などで鉢底を浮かすようにしてください / このページのプランターは2年間保証です。免責事項がありますのでP.408をお読みください / 商品をご検討頂く際は「P.406 お読みください - お取引にあたってのご注意事項」をご確認ください





〔オ〕オフホワイト



〔ダ〕ダークグレー

ピトス マクサ

規格	外寸×高さ (荷姿)	口内寸	重量	容量	入数	参考上代	品番
L	φ 70 x H59 (H)	39	28	140	1	¥39,000	オ FS-PT1F70E ダ FS-PT1H70E

防水インナー：PE30をセット可 (P.377参照)
対応プラ鉢：L 尺鉢対応 (P.409参照)
底穴なし (有償にて穴あけ加工可)



〔オ〕オフホワイト



〔ダ〕ダークグレー

ピトス デミ

規格	外寸×高さ (荷姿)	口内寸	重量	容量	入数	参考上代	品番
L	φ 56 x H48 (D)	34.5	14.5	75	1	¥19,000	オ FS-PT2F56E ダ FS-PT2H56E

防水インナー：PE30をセット可 (P.377参照)
対応プラ鉢：L 尺鉢対応 (P.409参照)
底穴なし (有償にて穴あけ加工可)



〔オ〕オフホワイト



〔ダ〕ダークグレー

ピトス ノラ

規格	外寸×高さ (荷姿)	口内寸	重量	容量	入数	参考上代	品番
L	φ 53 x H39 (B)	29	13.5	50	1	¥16,000	オ FS-PT3F53E ダ FS-PT3H53E

防水インナー：PE30をセット可 (P.377参照)
対応プラ鉢：L 8寸対応 (P.409参照)
底穴なし (有償にて穴あけ加工可)

セメント製品の特性として環境により色あせ等の変化が発生します / 植物育成用途の耐水性はありますが100%防水ではありません / 水を貯めることはできません / 穴あけ加工 (有償) を承っていますので鉢底穴が必要な場合はご相談ください / 穴あけ加工をする場合、室内用鉢カバーとして設計されているので鉢底裏がベタ底で、床と密着して水が排水され難い場合があります。その場合はポットフィート (P.376) などで鉢底を浮かすようにしてください / このページのプランターは2年間保証です。免責事項がありますのでP.408をお読みください / 商品をご検討頂く際は「P.406 お読みください - お取引にあたっての注意事項」をご確認ください





〔ブ〕アースブラウン



〔ホ〕アンティークホワイト

アウリガ

規格	外寸×高さ (荷姿)	口内寸	重量	容量	入数	参考上代	品番
L	φ 50 x H75 (D)	40.5	12	115	1	¥39,000	ブ FS-AA3C50E ホ FS-AA3W50E
M	φ 40 x H59 (B)	32	6.5	53	1	¥23,000	ブ FS-AA3C40E ホ FS-AA3W40E

対応プラ鉢: L 尺鉢、M 8寸対応 (P.409参照)
底穴なし (有償にて穴あけ加工可)



〔ブ〕アースブラウン



〔ホ〕アンティークホワイト



アンティークホワイト色は所々、煤けた感じのアンティーク調の風合いがあります。

アラ

規格	外寸×高さ (荷姿)	口内寸	重量	容量	入数	参考上代	品番
L	φ 53 x H47 (B)	34.5	10	63	1	¥32,000	ブ FS-AA2C53E ホ FS-AA2W53E

対応プラ鉢: 尺鉢対応 (P.409参照)
底穴なし (有償にて穴あけ加工可)

セメント製品の特性として環境により色あせ等の変化が発生します / 植物育成用途の耐水性はありますが100%防水ではありません / 水を貯めることはできません / 穴あけ加工 (有償) を承っていますので鉢底穴が必要な場合はご相談ください / 穴あけ加工をする場合、室内用鉢カバーとして設計されているので鉢底裏がベタ底で、床と密着して水が排水され難い場合があります。その場合はポットフィート (P.376) などで鉢底を浮かすようにしてください / このページのプランターは2年間保証です。免責事項がありますのでP.408をお読みください / 商品をご検討頂く際は「P.406 お読みください - お取引にあたっての注意事項」をご確認ください





【ブ】ブラウン



【グ】グレー



【ベ】ベージュ

アプス

規格	外寸×高さ(荷姿)	口内寸	重量	容量	入数	参考上代	品番
M	φ 40×H44 (B)	34.5	10.5	41	1	¥13,000	ブ FS-A01C40E グ FS-A01H40E ベ FS-A01B40E
S	φ 33×H31 (A)	28.5	6.5	19	1	¥8,400	ブ FS-A01C33E グ FS-A01H33E ベ FS-A01B33E

対応プラ鉢: M 尺鉢、S 8寸対応 (P.409参照)

底穴なし (有償にて穴あけ加工可)



【ク】クリーム



【ラ】ラスティ



【ブ】ブラウン



【グ】ライトグレー

リブラ

規格	外寸×高さ(荷姿)	口内寸	重量	容量	入数	参考上代	品番
L	φ 40×H55.5 (B)	33.5	12	45	1	¥18,000	ク FS-M05S40E ラ FS-M05R40E ブ FS-M05C40E グ FS-M05H40E

対応プラ鉢: L 尺鉢対応 (P.409参照)

底穴なし (有償にて穴あけ加工可)

セメント製品の特性として環境により色あせ等の変化が発生します / 植物育成用途の耐水性はありますが100%防水ではありません / 水を貯めることはできません / 穴あけ加工(有償)を承っていますので鉢底穴が必要な場合はご相談ください / 穴あけ加工をする場合、室内用鉢カバーとして設計されているので鉢底裏がベタ底で、床と密着して水が排水され難い場合があります。その場合はポットフィート (P.376) などで鉢底を浮かすようにしてください / このページのプランターは2年間保証です。免責事項がありますのでP.408をお読みください / 商品をご検討頂く際は「P.406 お読みください - お取引にあたっての注意事項」をご確認ください





〔白〕マット白



〔灰〕マット灰

ポリゴナル ラウンド

規格	外寸×高さ (荷姿)	口内寸	重量	容量	入数	参考上代	品番
L	φ 53 x H45 (B)	42	14.5	67	1	¥18,000	白 FS-P01W53E 灰 FS-P01H53E
M	φ 40 x H34 (A)	31	6.7	28	1	¥10,000	白 FS-P01W40E 灰 FS-P01H40E

対応プラ鉢: L 尺鉢、M 8寸対応 (P.409参照)

底穴なし (有償にて穴あけ加工可)



〔灰〕マット灰



〔白〕マット白

ポリゴナル ユーポット

規格	外寸×高さ (荷姿)	口内寸	重量	容量	入数	参考上代	品番
L	φ 55 x H48.5 (C)	41	16.5	91	1	¥24,000	白 FS-P02W55E 灰 FS-P02H55E
M	φ 40.5 x H36 (A)	29	8.5	34	1	¥13,000	白 FS-P02W40E 灰 FS-P02H40E

対応プラ鉢: L 尺鉢、M 8寸対応 (P.409参照)

底穴なし (有償にて穴あけ加工可)

セメント製品の特性として環境により色あせ等の変化が発生します / 植物育成用途の耐水性はありますが100%防水ではありません / 水を貯めることはできません / 穴あけ加工 (有償) を承っていますので鉢底穴が必要な場合はご相談ください / 穴あけ加工をする場合、室内用鉢カバーとして設計されているので鉢底裏がベタ底で、床と密着して水が排水され難い場合があります。その場合はポットフィート (P.376) など鉢底を浮かすようにしてください / このページのプランターは2年間保証です。免責事項がありますのでP.408をお読みください / 商品をご検討頂く際は「P.406 お読みください - お取引にあたっての注意事項」をご確認ください



〔ベ〕ベージュ



〔ウ〕ウォッシュグリーン

ラケルタ

規格	外寸×高さ(荷姿)	口内寸	重量	容量	入数	参考上代	品番
M	φ 40 x H44 (A)	35	10	43	1	¥14,000	ベ FS-LA1B40E ウ FS-LA1G40E
S	φ 33 x H31 (A)	29	6	19	1	¥8,400	ベ FS-LA1B33E ウ FS-LA1G33E

対応プラ鉢: M 尺鉢、S 8寸対応 (P.409参照)
底穴なし (有償にて穴あけ加工可)

セメント製品の特性として環境により色あせ等の変化が発生します / 植物育成用途の耐水性はありますが100%防水ではありません / 水を貯めることはできません / 穴あけ加工(有償)を承っていますので鉢底穴が必要な場合はご相談ください / 穴あけ加工をする場合、室内用鉢カバーとして設計されているので鉢底裏がベタ底で、床と密着して水が排水され難い場合があります。その場合はポットフィート (P.376) などで鉢底を浮かすようにしてください / このページのプランターは2年間保証です。免責事項がありますのでP.408をお読みください / 商品をご検討頂く際は「P.406 お読みください - お取引にあたってのご注意事項」をご確認ください



〔サ〕サンディホワイト



〔マ〕マットブラウン

バルゴ ツートーン

規格	外寸×高さ (荷姿)	口内寸	重量	容量	入数	参考上代	品番
L	φ 40 x H44 (A)	35	9	45	1	¥17,000	サ FS-203S40E マ FS-203M40E
M	φ 33 x H31 (A)	28.5	5	21	1	¥9,500	サ FS-203S33E マ FS-203M33E

ファイバーストーン ツートーンシリーズの生産終了に伴い、ご要望の多かった「バルゴ」デザインの2カラーを、別工場にて再生産いたしました

対応ブラ鉢: L 尺鉢、M 8寸対応 (P.409参照)

対応スタンド: Lは「ウッドφ38用」または「アイアンφ38用」、Mは「ウッドφ30用」または「アイアンφ30用」対応 (P.365～P.366参照)

底穴なし (有償にて穴あけ加工可)

セメント製品の特性として環境により色あせ等の変化が発生します / 植物育成用途の耐水性はありますが100%防水ではありません / 水を貯めることはできません / 穴あけ加工 (有償) を承っていますので鉢底穴が必要な場合はご相談ください / 穴あけ加工をする場合、室内用鉢カバーとして設計されているので鉢底裏がベタ底で、床と密着して水が排水され難い場合があります。その場合はポットフィート (P.376) などで鉢底を浮かすようにしてください / このページのプランターは2年間保証です。免責事項がありますのでP.408をお読みください / 商品をご検討頂く際は「P.406 お読みください - お取引にあたっての注意事項」をご確認ください





オイスター ユーポット

規格	外寸×高さ (荷姿)	口内寸	重量	容量	入数	参考上代	品番
L	φ 55 x H56 (D)	51.5	14	104	1	¥35,000	OY-02UW55E
M	φ 40 x H43.5 (A)	36	8	43	1	¥18,000	OY-02UW40E
S	φ 33 x H31 (A)	29	4	20	1	¥9,500	OY-02UW33E

対応プラ鉢: M 尺鉢、S 8寸対応 (P.409参照)
底穴なし (有償にて穴あけ加工可)

オイスター ロング

規格	外寸×高さ (荷姿)	口内寸	重量	容量	入数	参考上代	品番
L	φ 52 x H72 (D)	48	11	105	1	¥39,000	OY-01LW52E
M	φ 40 x H55 (B)	36	7	48	1	¥21,000	OY-01LW40E

対応プラ鉢: M 尺鉢対応 (P.409参照)
底穴なし (有償にて穴あけ加工可)



オイスター ラウンド

規格	外寸×高さ (荷姿)	口内寸	重量	容量	入数	参考上代	品番
XL	φ 60 x H52 (G)	55.5	12	113	1	¥39,000	OY-03RW60E
L	φ 50 x H44 (B)	46	8	68	1	¥22,000	OY-03RW50E
M	φ 42 x H36 (A)	37.5	5	36	1	¥13,000	OY-03RW42E
S	φ 33 x H29 (A)	28.5	4.5	16	1	¥8,500	OY-03RW33E

対応プラ鉢: L 尺鉢、M 8寸、S 7寸対応 (P.409参照)
底穴なし (有償にて穴あけ加工可)

ファイバーストーンシリーズのオイスターは細かな穴や自然な崩れが生むテクスチャーが、牡蠣殻や波に磨かれた岩礁を思わせる表情豊かな仕上げ。特殊加工によって自然素材の風合いを再現したラインナップです。



セメント製品の特性として環境により色あせ等の変化が発生します / 植物育成用途の耐水性はありますが100%防水ではありません / 水を貯めることはできません / 穴あけ加工 (有償) を承っていますので鉢底穴が必要な場合はご相談ください / 穴あけ加工をする場合、室内用鉢カバーとして設計されているので鉢底裏がベタ底で、床と密着して水が排水され難い場合があります。その場合はポットフィート (P.376) などで鉢底を浮かすようにしてください / このページのプランターは2年間保証です。免責事項がありますのでP.408をお読みください / 商品をご検討頂く際は「P.406 お読みください - お取引にあたっての注意事項」をご確認ください



NEDER

ネーデル

気泡を表面に残した コンクリート調の特大プランター

ネーデルは、ファイバーストーンと同工場で製作されたファイバーガラス繊維強化の大型プランター。樹脂に自然素材を混ぜ、細かな粒子が表面に浮かぶことで、打ち放しコンクリートのような質感に仕上がっています。カラーは、無機質でクールな印象のセメントグレーと、温もりを感じさせるアースブラウンの2色展開。屋外使用に対応した底穴付き仕様です。



素材 ファイバーセメント

底穴 あり

耐寒 水はけの良い状態に限り使用可

設置 屋外向け



[セ] セメントグレー



[ア] アースブラウン

2営+ L73、M62

ネーデル ユーボット

規格	外寸×高さ (荷姿)	口内寸	重量	容量	入数	参考上代	品番
L	φ 73 x H69.5 (I)	65	30	250	1	¥39,000	セ KOL-N3C073 ア KOL-N3A073
M	φ 62 x H60 (H)	55	22	160	1	¥29,000	セ KOL-N3C062 ア KOL-N3A062
S	φ 53 x H51.5 (C)	47	16	98	1	¥18,000	セ KOL-N3C053 ア KOL-N3A053

底穴あり

KOL-品番の商品は他の通常商品とお取引条件（掛け率・運賃条件）が異なりますので必ずご確認の上、ご注文下さい / [2営+]マークの商品は遠方倉庫在庫の大型製品なので最短でも梱包出荷までに2営業日以上必ずかかります / セメント製品の特性として環境により色あせ等の変化が発生します / このページのプランターは2年間保証です。免責事項がありますのでP.408をお読みください / 商品をご検討頂く際は「P.406 お読みください - お取引にあたってのご注意事項」をご確認ください



KASSEL

カッセル

セメントの風合いを残したナチュラルモダンポット



表面に打ち放しコンクリートのような自然な気泡痕を残した仕上げが特徴のカッセルシリーズ。他のシリーズに少ない5寸、6寸、8寸などの中型サイズが多くラインナップされており、同じ素材の受け皿 (P.121) を取り合わせられます (底穴なしの鉢カバータイプを除く)。製陶に用いられる機械ロクロを使った成形法をセメントポットに転用し、セメントを石膏型に回転成形するので歪みが少なくシャープに仕上がっています。

ベーシックな形の他に、個性的な台形デザインやスタンド付きの鉢カバーも取り揃えました。全てウォッシュグレイとダークグレイのモダンな2カラー展開です。

素材	ファイバーセメント
底穴	あり (トラピ、トール シリンダー、ローはなし)
耐寒	水はけ良い状態に限り 使用可
設置	屋内・屋外向け





[ウ] ウォッシュグレー

[灰] ダークグレー

カッセル オーブ

規格	外寸×高さ (荷姿)	口内寸	重量	容量	対応皿	入数	参考上代	品番
XL	φ 48 x H42.5 (B)	40.5	13	50	R33	1	¥21,000	ウ KS-403W16E 灰 KS-403H16E
L	φ 39 x H35 (A)	33	8	27	R30	1	¥13,000	ウ KS-403W13E 灰 KS-403H13E
M	φ 32 x H28 (A)	27.5	4	14	R25	1	¥7,400	ウ KS-403W11E 灰 KS-403H11E
S	φ 25 x H21 (A)	21	3	7	R20	1	¥4,400	ウ KS-403W08E 灰 KS-403H08E
XS	φ 18 x H15 (A)	14.5	1	2	R15	2	¥2,200	ウ KS-403W06E 灰 KS-403H06E

防水インナー：LはPE30を、MはPE25をセット可 (P.377参照)

対応プラ鉢：XL 尺鉢、L 8寸、M 7寸対応 (P.409参照)

底穴あり

カッセル ソーサー

規格	外寸×高さ	有効内寸	入数	参考上代	品番
R33	φ 33 x H3.5	27.5	1	¥3,600	ウ KS-U1RW33E 灰 KS-U1RH33E
R30	φ 30 x H3.5	25.5	1	¥3,200	ウ KS-U1RW30E 灰 KS-U1RH30E
R25	φ 25.5 x H3	22	1	¥2,300	ウ KS-U1RW25E 灰 KS-U1RH25E
R23	φ 23 x H3	21	1	¥2,000	ウ KS-U1RW23E 灰 KS-U1RH23E
R20	φ 20 x H3	16.5	1	¥1,500	ウ KS-U1RW20E 灰 KS-U1RH20E
R16	φ 16.5 x H3	14	1	¥1,100	ウ KS-U1RW16E 灰 KS-U1RH16E
R15	φ 15 x H3	11.5	1	¥950	ウ KS-U1RW15E 灰 KS-U1RH15E



[灰] ダークグレー

[ウ] ウォッシュグレー

カッセル コニック

規格	外寸×高さ (荷姿)	口内寸	重量	容量	対応皿	入数	参考上代	品番
L	φ 32 x H27 (A)	29	5	13	R30	1	¥7,800	ウ KS-401W11E 灰 KS-401H11E
M	φ 23.5 x H20 (A)	21	3	6	R23	1	¥4,200	ウ KS-401W08E 灰 KS-401H08E
S	φ 16.5 x H15 (A)	14	1	1	R16	2	¥2,100	ウ KS-401W05E 灰 KS-401H05E

防水インナー：LはPE25をセット可 (P.377参照)

対応プラ鉢：L 7寸対応 (P.409参照)

底穴あり

セメント製品の特性として環境によりクラック等の変化が発生します / 受け皿は植物育成用の耐水性はありますが100%防水ではありません / このページのプランターは2年間保証です。免責事項がありますのでP.408をお読みください / 荷姿の記載がない商品は、すべて (A) です / 商品をご検討頂く際は「P.406 お読みください - お取引にあたっての注意事項」をご確認ください





〔ウ〕ウォッシュグレー



〔灰〕ダークグレー



〔ウ〕ウォッシュグレー



〔灰〕ダークグレー

カッセル ユーポット

規格	外寸×高さ (荷姿)	口内寸	重量	容量	対応皿	入数	参考上代	品番
XXL	φ 44 x H42.5 (B)	41	14.5	50	なし	1	¥18,000	ウ KS-402W15E 灰 KS-402H15E
XL	φ 39 x H37.5 (A)	36	11.5	34	なし	1	¥14,000	ウ KS-402W13E 灰 KS-402H13E
L	φ 32 x H31 (A)	29.5	7.5	18	R33	1	¥9,500	ウ KS-402W10E 灰 KS-402H10E
M	φ 25 x H24 (A)	22.5	4	7.5	R25	1	¥5,600	ウ KS-402W08E 灰 KS-402H08E
S	φ 18 x H17.5 (A)	15.5	2	2	R20	2	¥3,000	ウ KS-402W05E 灰 KS-402H05E

防水インナー：XLはPE30を、LはPE25をセット可 (P.377参照)
 対応プラ鉢：XL 尺鉢、L 8寸、M 6寸対応 (P.409参照)
 対応スタンド：Mは「ウッドφ26用」または「アイアンφ26用」対応 (P.365～P.366参照)
 底穴あり

カッセル ユートール

規格	外寸×高さ (荷姿)	口内寸	重量	容量	対応皿	入数	参考上代	品番
L	φ 35 x H50 (A)	32	15	37	なし	1	¥18,000	ウ KS-408W50E 灰 KS-408H50E
M	φ 28 x H40 (A)	25.5	9	17	R30	1	¥9,500	ウ KS-408W40E 灰 KS-408H40E

防水インナー：MはPE30をセット可 (P.377参照)
 対応プラ鉢：L 尺鉢、M 8寸対応 (P.409参照)
 底穴あり



小～中サイズには対応する受け皿
 があります (P.121 参照)

室内など水漏れが困る場所へ設置する場合は防水インナー (P.377) をご用意いただき、その中にプラ鉢の植物を入れご対応下さい / セメント製品の特性として環境によりク
 ラック等の変化が発生します / このページのプランターは2年間保証です。免責事項がありますのでP.408をお読みください / 商品をご検討頂く際は「P.406 お読みください
 - お取引にあたっての注意事項」をご確認ください



〔灰〕ダークグレー



〔ウ〕ウォッシュグレー



〔ウ〕ウォッシュグレー



〔灰〕ダークグレー

カッセル トラピ

規格	外寸×高さ (荷姿)	口内寸	重量	容量	対応皿	入数	参考上代	品番
XL	φ 45 x H37 (B)	38	16	42	なし	1	¥18,000	ウ KS-405W15E 灰 KS-405H15E
L	φ 34 x H28.5 (A)	28	9	23	なし	1	¥10,000	ウ KS-405W11E 灰 KS-405H11E
M	φ 23 x H19.5 (A)	19	3.5	5	なし	2	¥4,000	ウ KS-405W08E 灰 KS-405H08E
S	φ 16.5 x H14 (A)	13	1	0.5	なし	4	¥2,100	ウ KS-405W05E 灰 KS-405H05E

防水インナー：XLはPE30を、LはPE25をセット可 (P.377参照)
 対応プラ鉢：XL 尺鉢、L 8寸対応 (P.409参照)
 底穴なし / 鉢カバー

室内など水漏れが困る場所へ設置する場合は防水インナー (P.377) をご用意いただき、その中にプラ鉢の植物を入れご対応下さい / セメント製品の特性として環境によりクラック等の変化が発生します / このページのプランターは2年間保証です。免責事項がありますのでP.408をお読みください / 商品をご検討頂く際は「P.406 お読みください - お取引にあたっての注意事項」をご確認ください

カッセル トールシリンダー

規格	外寸×高さ (荷姿)	口内寸	重量	容量	対応皿	入数	参考上代	品番
M	φ 28 x H40 (A)	25.5	7	17	なし	1	¥11,000	ウ KS-404W40E 灰 KS-404H40E
S	φ 24 x H35 (A)	21.5	4.5	11	なし	1	¥8,200	ウ KS-404W35E 灰 KS-404H35E

対応プラ鉢：M 8寸、S7寸対応 (P.409参照)
 対応スタンド：Mは「ウッドφ30用」または「アイアンφ30用」、Sは「ウッドφ26用」または「アイアンφ26用」対応 (P.365～P.366参照)
 底穴なし / 鉢カバー



〔ウ〕ウォッシュグレー



〔灰〕ダークグレー



〔ウ〕ウォッシュグレー



〔灰〕ダークグレー

カッセル ロー アカシアスタンド付

規格	外寸×高さ (荷姿)	口内寸	重量	容量	入数	参考上代	品番
M	φ 45 x H51.5 (B)	42	20	45	1	¥33,000	ウ KS-406W45A 灰 KS-406H45A
S	φ 35 x H39.5 (A)	32	8	20	1	¥22,000	ウ KS-406W35A 灰 KS-406H35A

上記の高さ、重量はスタンドを含めた数値となります
 ポットのサイズ：M φ45 x H33 / S φ35 x H25
 防水インナー：SはPE30をセット可 (P.377参照)
 底穴なし / 鉢カバー
 組み立て式 (スタンド)

カッセル ロー 鉢単体

規格	外寸×高さ (荷姿)	口内寸	重量	容量	入数	参考上代	品番
L	φ 55 x H40 (B)	52	30	76	1	¥28,000	ウ KS-407W55E 灰 KS-407H55E
M	φ 45 x H33 (A)	42	18	45	1	¥18,000	ウ KS-407W45E 灰 KS-407H45E
S	φ 35 x H25 (A)	32	6	20	1	¥9,500	ウ KS-407W35E 灰 KS-407H35E

防水インナー：SはPE30をセット可 (P.377参照)
 底穴なし / 鉢カバー

室内など水漏れが困る場所へ設置する場合は防水インナー (P.377) をご用意いただき、その中にプラ鉢の植物を入れご対応下さい / セメント製品の特性として環境によりクラック等の変化が発生します / このページのプランターは2年間保証です。免責事項がありますのでP.408をお読みください / 商品をご検討頂く際は「P.406 お読みください - お取引にあたっての注意事項」をご確認ください



AYULANI

アユラニ

リラックスグリーンと調和するホワイト鉢カバー



たおやかで美しい2つのシェイプと、ホワイトセメントのしっとりと落ち着いた色合いが、柔らかな印象を与えるアユラニ。

機械加工によって成形されているため、歪みのない美しい円形を実現したファイバーセメント製の鉢カバーです。軽量でつややかなシンプル形のパトンに対し、ライレイはゆったりとしたひだを持ち、底に丸みを帯びたやさしいフォルムが特徴です。

建築空間になじむ、原料のホワイトセメントよりも落ち着いたトーンのホワイトに仕上げています。ベーシックな丸形に加え、背の高いトールタイプやフォルム違いも揃え、空間や植栽に合わせて選べるラインナップを展開しています。

素材 ファイバーセメント

底穴 なし

耐寒 水はけ良い状態に限り
使用可

設置 屋内向け・屋外向けに
穴あけ加工可（有償）





アユラニ パトン

規格	外寸×高さ (荷姿)	口内寸	重量	容量	入数	参考上代	品番
L	φ 50 x H44 (B)	43.5	21	71	1	¥28,000	AY-001W50N
M	φ 42 x H36.5 (A)	37	12	40	1	¥20,000	AY-001W42N
S	φ 32 x H28 (A)	27	8	14	1	¥10,000	AY-001W32N

対応ブラ鉢: M 尺鉢、S 7寸対応 (P.409参照)
底穴なし (有償にて穴あけ加工可)



アユラニ ライレイ

規格	外寸×高さ (荷姿)	口内寸	重量	容量	入数	参考上代	品番
L	φ 50 x H44 (B)	45.5	19	65	1	¥28,000	AY-002W50N
M	φ 42 x H36.5 (A)	39.5	10.5	38	1	¥20,000	AY-002W42N
S	φ 32 x H28 (A)	27	6	14	1	¥10,000	AY-002W32N

対応ブラ鉢: M 尺鉢、S 7寸対応 (P.409参照)
底穴なし (有償にて穴あけ加工可)



アユラニ トールパトン

規格	外寸×高さ (荷姿)	口内寸	重量	容量	入数	参考上代	品番
M	φ 42 x H70 (C)	35.5	20	74	1	¥36,000	AY-T01W70N

対応ブラ鉢: M 尺鉢対応 (P.409参照)
底穴なし (有償にて穴あけ加工可)



アユラニ トールライレイ

規格	外寸×高さ (荷姿)	口内寸	重量	容量	入数	参考上代	品番
M	φ 42 x H70 (C)	34	20	74	1	¥36,000	AY-T02W70N

対応ブラ鉢: M 尺鉢対応 (P.409参照)
底穴なし (有償にて穴あけ加工可)

セメント製品の特性として環境によりクラック等の変化が発生します / 穴あけ加工 (有償) を承っていますので鉢底穴が必要な場合はご相談ください / 穴あけ加工をする場合、室内用鉢カバーとして設計されているので鉢底裏がベタ底で、床と密着して水が排水され難い場合があります。その場合はポットフィートなどで鉢底を浮かすようにしてください / 商品をご検討頂く際は「P.406 お読みください - お取引にあたってのご注意事項」をご確認ください



BETON

ベトン

アーバンで洗練された雰囲気を纏う、滑らかなコンクリート調仕立て



ベトンシリーズは、滑らかな表面仕上げが特徴のガラス繊維強化セメントポットのコレクション。落ち着いたサンドグレーの色合いが、空間にアーバンで洗練された印象をもたらします。ユリウスとカエサルは、曲線と滑らかさが際立つフォルムが魅力で、ワイドリムや上部にボリュームを持たせたシルエットが、軽やかな存在感を演出。新たに加わったルビコンは、独特なプロポーションが目を引きデザインで空間のアクセントに。トリウムは、ゆったりとした丸みのあるバルーンシェイプが、リゾート感のある柔らかな雰囲気を演出します。アレアやカストラとともに、多彩なフォルム展開で用途や空間に応じた提案が可能です。

素材 ファイバーセメント

底穴 あり

耐寒 水はけ良い状態に限り
使用可

設置 屋外向け
防水インナー使用で屋内可





ベトン ユリウス

規格	外寸×高さ (荷姿)	口内寸	重量	容量	入数	参考上代	品番
L	φ 56 x H54 (C)	38	27	78	1	¥29,000	BE-001H56E
M	φ 42 x H40 (A)	29.5	12.5	33	1	¥21,000	BE-001H42E

防水インナー：LはPE30を、MはPE25をセット可 (P.377参照)
 対応プラ鉢：L 尺鉢、M 8寸対応 (P.409参照)
 底穴あり



ベトン ユリウス ロー

規格	外寸×高さ (荷姿)	口内寸	重量	容量	入数	参考上代	品番
L	φ 56 x H32 (B)	37	20.5	47	1	¥19,000	BE-002H56E

防水インナー：PE30をセット可 (P.377参照)
 対応プラ鉢：8寸対応 (P.409参照)
 底穴あり



ベトン ルビコン

規格	外寸×高さ (荷姿)	口内寸	重量	容量	入数	参考上代	品番
L	φ 44 x H36 (B)	31.5	10	33	1	¥21,000	BE-005H44E
M	φ 34 x H28 (A)	24	8	15	1	¥12,000	BE-005H34E

防水インナー：LはPE30をセット可 (P.377参照)
 対応プラ鉢：L 8寸、M 7寸対応 (P.409参照)
 底穴あり



ベトン カストラ

規格	外寸×高さ (荷姿)	口内寸	重量	容量	入数	参考上代	品番
L	φ 55 x H13 (A)	32.5	15	13	1	¥18,000	BE-008H55E

底穴なし / この製品は防水仕様ではありません



セメント製品の特性として環境によりクラック、色あせ等の変化が発生します / セメント製品独特の現象として環境により白い物質（炭酸カルシウム等）が表面に浮く白華現象（エフロレッセンス）が起きることがあります / 屋内など水漏れが困る場所へ設置する際は防水インナー（P.377）をご用意頂き、その中にプラ鉢の植物を入れご対応下さい / このページのプランターは2年間保証です。免責事項がありますのでP.408をお読みください / 商品をご検討頂く際は「P.406 お読みください - お取引にあたってのご注意事項」をご確認ください





ベトン カエサル

規格	外寸×高さ (荷姿)	口内寸	重量	容量	入数	参考上代	品番
M	φ 42 x H47 (B)	36	17	42	1	¥18,000	BE-003H42E
S	φ 34.5 x H43 (A)	29	11	25	1	¥12,000	BE-003H34E

防水インナー：MはPE30を、SはPE25セット可 (P.377参照)
 対応プラ鉢：M 尺鉢、S 8寸対応 (P.409参照)
 底穴あり



ベトン トリウム

規格	外寸×高さ (荷姿)	口内寸	重量	容量	入数	参考上代	品番
L	φ 50 x H46 (B)	40	18	50	1	¥23,000	BE-007H50E
M	φ 34 x H30 (A)	26	8	20	1	¥9,000	BE-007H34E

防水インナー：LはPE30を、MはPE25をセット可 (P.377参照)
 対応プラ鉢：L 尺鉢、M 8寸対応 (P.409参照)
 底穴あり



ベトン ガイウス

規格	外寸×高さ (荷姿)	口内寸	重量	容量	入数	参考上代	品番
M	φ 45 x H42.5 (B)	37	17	40	1	¥18,000	BE-004H45E
S	φ 35 x H33 (A)	28	9	19	1	¥9,500	BE-004H33E

防水インナー：MはPE30を、SはPE25セット可 (P.377参照)
 対応プラ鉢：M 尺鉢、S 8寸対応 (P.409参照)
 底穴あり



ベトン アレア

規格	外寸×高さ (荷姿)	口内寸	重量	容量	入数	参考上代	品番
L	□ 46 x H46 (B)	40	26.5	80	1	¥23,000	BE-006H46E
M	□ 36 x H36 (A)	31	15	40	1	¥13,000	BE-006H36E

防水インナー：MはPE30をセット可 (P.377参照)
 対応プラ鉢：L 尺鉢、M 8寸対応 (P.409参照)
 底穴あり

セメント製品の特性として環境によりクラック、色あせ等の変化が発生します / セメント製品独特の現象として環境により白い物質（炭酸カルシウム等）が表面に浮く白華現象（エフロレッセンス）が起きることがあります / 屋内など水漏れが困る場所へ設置する際は防水インナー（P.377）をご用意頂き、その中にプラ鉢の植物を入れご対応下さい / このページのプランターは2年間保証です。免責事項がありますのでP.408をお読みください / 商品をご検討頂く際は「P.406 お読みください - お取引にあたっての注意事項」をご確認ください



CAUTES

コーテス

ナチュラルな質感のロングセラーセメントポット



コーテスシリーズは、ナチュラルなセメントの質感を保ちつつ、色粉を練り込んでつくられた長く愛されるロングセラーポットです。

外観の厚みと重量を持ちながらも、内部にマット状のガラス繊維を取り入れ補強することで、見た目より軽く仕上がっています。

表面に小石を研ぎ出したテラゾも多くラインナップしており、柔らかな3色のニュアンスカラーを纏ったテラゾも加わり、空間に優しい印象を与えます。

また、ストラータ（地層）と名付けたポットは、粒のサイズと色の異なるセメントを版築の壁のように積み重ね、独自開発した個性的な自信作です。

素材 ファイバーセメント

底穴 あり

耐寒 水はけ良い状態に限り
使用可

設置 屋外向け
防水インナー使用で屋内可





〔セ〕セメント



〔灰〕グレー



〔ダ〕ダークグレー



〔ラ〕ライムストーン



〔ホ〕ホワイトテラゾ



〔グ〕グレーテラゾ



〔黒〕ブラックテラゾ

コーテス ラウンド

規格	外寸×高さ (荷姿)	口内寸	重量	容量	入数	参考上代	品番
XL	φ 60 x H60 (G)	53	30	110	1	¥34,000	セ CT-101B20E 灰 CT-101H20E ホ CT-101W20E グ CT-101T20E
L	φ 50 x H50 (B)	44	20.5	47	1	¥18,000	セ CT-101B17E 灰 CT-101H17E ダ CT-101C17E ラ CT-101L17E ホ CT-101W17E グ CT-101T17E 黒 CT-101K17E
M	φ 40 x H40 (A)	35	11.5	33	1	¥11,000	セ CT-101B13E 灰 CT-101H13E ダ CT-101C13E ラ CT-101L13E ホ CT-101W13E グ CT-101T13E 黒 CT-101K13E

規格	外寸×高さ (荷姿)	口内寸	重量	容量	入数	参考上代	品番
S	φ 30 x H30 (A)	25	6	14	1	¥5,500	セ CT-101B10E 灰 CT-101H10E ダ CT-101C10E ラ CT-101L10E ホ CT-101W10E グ CT-101T10E 黒 CT-101K10E
XS	φ 22 x H22 (A)	19.5	3	6	1	¥3,000	セ CT-101B07E 灰 CT-101H07E ダ CT-101C07E ラ CT-101L07E ホ CT-101W07E グ CT-101T07E 黒 CT-101K07E

防水インナー：LはPE30を、MはPE25をセット可 (P.377参照)
対応プラ鉢：M 尺鉢、S 7寸対応 (P.409参照)
底穴あり

ダークグレーのみステイン着色ですので経年により色落ちし、
下地の色 (ブラウン) が現われることがあります

セメント製品の特性として環境によりクラック、色あせ等の変化が発生します / セメント製品独特の現象として環境により白い物質 (炭酸カルシウム等) が表面に浮く白華現象 (エフロレッセンス) が起きることがあります / 屋内など水漏れが困る場所へ設置する際は防水インナー (P.377) をご用意頂き、その中にプラ鉢の植物を入れご対応下さい / このページのプランターは2年間保証です。免責事項がありますのでP.408をお読みください / 商品をご検討頂く際は「P.406 お読みください - お取引にあたってのご注意事項」をご確認ください



〔グ〕グレーテラゾ

〔ホ〕ホワイトテラゾ

〔セ〕セメント



〔黒〕ブラックテラゾ

〔灰〕グレー

セメント製品の特性として環境によりクラック、色あせ等の変化が発生します / セメント製品独特の現象として環境により白い物質（炭酸カルシウム等）が表面に浮く白華現象（エフロレッセンス）が起きることがあります / 屋内など水漏れが困る場所へ設置する際は防水インナー（P.377）をご用意頂き、その中にプラ鉢の植物を入れご対応下さい / このページのプランターは2年間保証です。免責事項がありますのでP.408をお読みください / 商品をご検討頂く際は「P.406 お読みください - お取引にあたってのご注意事項」をご確認ください

コーテス シリンド

規格	外寸×高さ (荷姿)	口内寸	重量	容量	入数	参考上代	品番
L	φ 50 x H47.5 (B)	44	23	73	1	¥19,000	ホ CT-007W17E グ CT-007T17E セ CT-007S17E 黒 CT-007K17E 灰 CT-007H17E
M	φ 40 x H38 (A)	35	14	37	1	¥12,000	ホ CT-007W13E グ CT-007T13E セ CT-007S13E 黒 CT-007K13E 灰 CT-007H13E
S	φ 30 x H30 (A)	26	7.5	12	1	¥6,800	ホ CT-007W10E グ CT-007T10E セ CT-007S10E 黒 CT-007K10E 灰 CT-007H10E
XS	φ 24 x H23 (A)	20	5	8	1	¥3,800	ホ CT-007W07E グ CT-007T07E セ CT-007S07E 黒 CT-007K07E 灰 CT-007H07E

防水インナー：MはPE30を、SはPE25をセット可（P.377参照）

対応プラ鉢：M 尺鉢、S 7寸対応（P.409参照）

対応スタンド：Sは「ウッドφ30用」または「アイアンφ30用」対応（P.437参照）

底穴あり



【イ】クリームイエローテラゾ



【ロ】アッシュローズテラゾ



【ブ】スモークブルーテラゾ

コーテス シリンド カラーズ

規格	外寸×高さ (荷姿)	口内寸	重量	容量	入数	参考上代	品番
M	φ 40 x H38 (A)	35	14	37	1	¥15,000	イ CT-007Y13E ロ CT-007R13E ブ CT-007B13E
S	φ 30 x H30 (A)	26	7.5	12	1	¥8,400	イ CT-007Y10E ロ CT-007R10E ブ CT-007B10E
XS	φ 24 x H23 (A)	20	5	8	1	¥4,800	イ CT-007Y07E ロ CT-007R07E ブ CT-007B07E

防水インナー: MはPE30を、SはPE25をセット可 (P.377参照)

対応プラ鉢: M 尺鉢、S 7寸対応 (P.409参照)

対応スタンド: Sは「ウッドφ30用」または「アイアンφ30用」対応 (P.437参照)

底穴あり

セメント製品の特性として環境によりクラック、色あせ等の変化が発生します / セメント製品独特の現象として環境により白い物質(炭酸カルシウム等)が表面に浮く白華現象(エフロレッセンス)が起きることがあります / 屋内など水漏れが困る場所へ設置する際は防水インナー (P.377) をご用意頂き、その中にプラ鉢の植物を入れご対応下さい / このページのプランターは2年間保証です。免責事項がありますのでP.408をお読みください / 商品をご検討頂く際は「P.406 お読みください - お取引にあたってのご注意事項」をご確認ください





〔グ〕グレーテラジ



〔灰〕グレー



〔ホ〕ホワイトテラジ

コーテス ヘックス

規格	外寸×高さ (荷姿)	口内寸	重量	容量	入数	参考上代	品番
L	W/D50(対角57.5) x H47.5 (C)	43	29	75	1	¥24,000	ホ CT-006W17E グ CT-006T17E
M	W/D40(対角46) x H38 (A)	34	16	38	1	¥15,000	ホ CT-006W13E グ CT-006T13E 灰 CT-006H13E
S	W/D30(対角34) x H28.5 (A)	25.5	8.5	12	1	¥8,600	ホ CT-006W10E グ CT-006T10E 灰 CT-006H10E

防水インナー：MはPE30を、SはPE25をセット可 (P.377参照)

対応プラ鉢：M 尺鉢、S 7寸対応 (P.409参照)

対応スタンド：Sは「ウッドΦ30用」または「アイアンΦ30用」対応 (P.437参照)

底穴あり

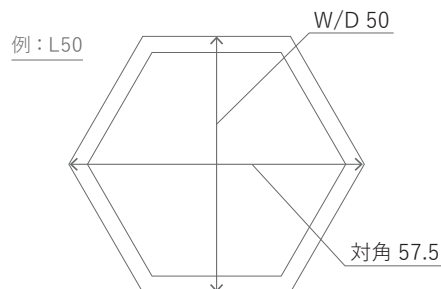

〔灰〕グレー



〔セ〕セメント

コーテス キューブ

規格	外寸×高さ (荷姿)	口内寸	重量	容量	入数	参考上代	品番
L	□ 46 x H46 (B)	40.5	22.5	70	1	¥19,000	セ CT-002B15E 灰 CT-002H15E
M	□ 36 x H36 (A)	30	14.5	30	1	¥8,500	セ CT-002B12E 灰 CT-002H12E
S	□ 26 x H26 (A)	21	5.5	10	1	¥4,500	セ CT-002B09E 灰 CT-002H09E

防水インナー：MはPE30をセット可 (P.377参照)

対応プラ鉢：L 尺鉢、M 8寸、S 6寸対応 (P.409参照)

底穴あり



コーテスシリーズのキューブには口元やコーナーに1~2ミリ幅のクラックがある場合があります。
鉄分を多く含むセメント骨材を使っているため写真のようにうずらの卵のようなナチュラルな赤茶の斑点があります。

セメント製品の特性として環境によりクラック、色あせ等の変化が発生します / セメント製品独特の現象として環境により白い物質(炭酸カルシウム等)が表面に浮く白華現象(エフロレッセンス)が起きることがあります / 屋内など水漏れが困る場所へ設置する際は防水インナー (P.377) をご用意頂き、その中にプラ鉢の植物を入れご対応下さい / このページのプランターは2年間保証です。免責事項がありますのでP.408をお読みください / 商品をご検討頂く際は「P.406 お読みください - お取引にあたってのご注意事項」をご確認ください





〔セ〕セメント



〔グ〕グレー



〔ホ〕ホワイトテラゾ

コーテス ガレア

規格	外寸×高さ (荷姿)	口内寸	重量	容量	入数	参考上代	品番
M	φ 40 x H40 (A)	35.5	13	39	1	¥13,000	セ CT-012B40E グ CT-012H40E ホ CT-012W40E
S	φ 33 x H33 (A)	28.5	8	20	1	¥9,500	セ CT-012B33E グ CT-012H33E ホ CT-012W33E

防水インナー：MはPE30を、SはPE25をセット可 (P.377参照)

対応プラ鉢：M 尺鉢、S 8寸対応 (P.409参照)

底穴あり



〔セ〕セメント



〔グ〕グレー



〔ホ〕ホワイトテラゾ

コーテス ガレア ロー

規格	外寸×高さ (荷姿)	口内寸	重量	容量	入数	参考上代	品番
L	φ 53 x H38 (B)	47	17.5	70	1	¥20,000	セ CT-011B53E グ CT-011H53E ホ CT-011W53E

防水インナー：PE30をセット可 (P.377参照)

対応プラ鉢：尺鉢対応 (P.409参照)

底穴あり

セメント製品の特性として環境によりクラック、色あせ等の変化が発生します / セメント製品独特の現象として環境により白い物質(炭酸カルシウム等)が表面に浮く白華現象(エフロレッセンス)が起きることがあります / 屋内など水漏れが困る場所へ設置する際は防水インナー (P.377) をご用意頂き、その中にプラ鉢の植物を入れご対応下さい / このページのプランターは2年間保証です。免責事項がありますのでP.408をお読みください / 商品をご検討頂く際は「P.406 お読みください - お取引にあたってのご注意事項」をご確認ください



〔ホ〕ホワイトテラゾ



〔グ〕グレーテラゾ

コーテス マジス

規格	外寸×高さ (荷姿)	口内寸	重量	容量	入数	参考上代	品番
M	φ 38 x H44 (A)	33.5	13	31	1	¥16,000	ホ CT-009W13E グ CT-009T13E
S	φ 30 x H35 (A)	25.5	7	15	1	¥10,000	ホ CT-009W10E グ CT-009T10E

対応プラ鉢: M 尺鉢、S 8寸対応 (P.409参照)

底穴なし

セメント製品の特性として環境によりクラック、色あせ等の変化が発生します / セメント製品独特の現象として環境により白い物質(炭酸カルシウム等)が表面に浮く白華現象(エフロレッセンス)が起きることがあります / 屋内など水漏れが困る場所へ設置する際は防水インナー (P.377) をご用意頂き、その中にプラ鉢の植物を入れご対応下さい / このページのプランターは2年間保証です。免責事項がありますのでP.408をお読みください / 商品をご検討頂く際は「P.406 お読みください - お取引にあたってのご注意事項」をご確認ください



〔ラ〕ライトベージュテラゾ



〔グ〕グレーテラゾ

コーテス オブロング

規格	外寸×高さ / 全高 (荷姿)	口内寸	重量	容量	入数	参考上代	品番
65	W65 x D20 x H15/25 (A)	※1	9	13	1	¥12,000	ラ CT-010B65E グ CT-010H65E

口内寸: ※1はW61.5×D16.5
底穴なし、スタンド付

セメント製品の特性として環境によりクラック、色あせ等の変化が発生します / セメント製品独特の現象として環境により白い物質（炭酸カルシウム等）が表面に浮く白華現象（エフロレッセンス）が起きることがあります / このページのプランターは2年間保証です。免責事項がありますのでP.408をお読みください / 商品をご検討頂く際は「P.406 お読みください - お取引にあたってのご注意事項」をご確認ください





※防水インナー (P.377) を使用



〔セ〕セメント



〔灰〕グレー



〔ホ〕ホワイトウオッシュ



〔チ〕チゼル

コーテス ラウンドハイ

規格	外寸×高さ (荷姿)	口内寸	重量	容量	入数	参考上代	品番
M	φ 32 x H65 (B)	27	11.5	37	1	¥16,000	セ CT-008B11E 灰 CT-008H11E ホ CT-008W11E チ CT-008C11E

対応プラ鉢: M 8寸対応 (P.409参照)
底穴あり

セメント製品の特性として環境によりクラック、色あせ等の変化が発生します / セメント製品独特の現象として環境により白い物質(炭酸カルシウム等)が表面に浮く白華現象(エフロレッセンス)が起きることがあります / 屋内など水漏れが困る場所へ設置する際は防水インナー (P.377) をご用意頂き、その中にプラ鉢の植物を入れご対応下さい / このページのプランターは2年間保証です。免責事項がありますのでP.408をお読みください / 商品をご検討頂く際は「P.406 お読みください - お取引にあたってのご注意事項」をご確認ください



コーテス ジャー チゼル

規格	外寸×高さ (荷姿)	口内寸	重量	容量	入数	参考上代	品番
L	φ 57 x H64 (G)	44.5	30	80	1	¥20,000	CT-004C19E
M	φ 39 x H46 (A)	29	11	30	1	¥10,000	CT-004C13E
2/SET	L/M (G)				各1	¥28,000	CT-004C2SE

防水インナー：LはPE30を、MはPE25をセット可 (P.377参照)
 対応プラ鉢：L 尺鉢、M 8寸対応 (P.409参照)
 底穴あり



コーテス ジャー ホワイトウォッシュ

規格	外寸×高さ (荷姿)	口内寸	重量	容量	入数	参考上代	品番
L	φ 57 x H64 (G)	41.5	30	80	1	¥20,000	CT-004B19E
M	φ 39 x H46 (A)	29	11	30	1	¥10,000	CT-004B13E
2/SET	L/M (G)				各1	¥28,000	CT-004B2SE

防水インナー：LはPE30を、MはPE25をセット可 (P.377参照)
 対応プラ鉢：L 尺鉢、M 8寸対応 (P.409参照)
 底穴あり

セメント製品の特性として環境によりクラック、色あせ等の変化が発生します / セメント製品独特の現象として環境により白い物質(炭酸カルシウム等)が表面に浮く白華現象(エフロレッセンス)が起きることがあります / 屋内など水漏れが困る場所へ設置する際は防水インナー (P.377) をご用意頂き、その中にプラ鉢の植物を入れご対応下さい / このページのプランターは2年間保証です。免責事項がありますのでP.408をお読みください / 商品をご検討頂く際は「P.406 お読みください - お取引にあたってのご注意事項」をご確認ください





[ダ]W グラデ



[エ]S グラデ



[ケ]K グラデ



[ワ]Y グラデ

コーテス ストラータ

規格	外寸×高さ (荷姿)	口内寸	重量	容量	入数	参考上代	品番
L	φ 40 x H38 (A)	34.5	16	35	1	¥24,000	ダ CT-S01W40E エ CT-S01S40E ケ CT-S01K40E ワ CT-S01Y40E
M	φ 33 x H31 (A)	27	11	17	1	¥13,000	ダ CT-S01W33E エ CT-S01S33E ケ CT-S01K33E ワ CT-S01Y33E

防水インナー：LはPE30を、MはPE25をセット可 (P.377参照)

対応プラ鉢：M 可、S 不可 (P.409参照)

底穴あり



トップはもぎり取ったようなラフな仕上げになっており、細かいセメント片が落ちることがあります

セメント製品の特性として環境によりクラック、色あせ等の変化が発生します / セメント製品独特の現象として環境により白い物質(炭酸カルシウム等)が表面に浮く白華現象(エフロレッセンス)が起きることがあります / 屋内など水漏れが困る場所へ設置する際は防水インナー (P.377) をご用意頂き、その中にプラ鉢の植物を入れご対応下さい / このページのプランターは2年間保証です。免責事項がありますのでP.408をお読みください / 商品をご検討頂く際は「P.406 お読みください - お取引にあたってのご注意事項」をご確認ください



CONQUER

コンカー

グレーの濃淡が浮かぶ重厚な存在感



コンカーは出来る限りシンプルに、なおかつディテールに高級感を生むようしっかりとした厚みがあります。

手作業でワックスを塗り込められたグレーは自然な風合いで、グリーンと馴染みつつ重厚感のある存在感を出しています。

デザインはキューブ、長角タイプのレクト、ラウンドのベーシックな3種類で、それぞれ使いやすいサイズをラインナップしました。ラウンドのみ、アクセントカラーとしてトップリムと内側をツヤ黒で塗装しています。

素材 ファイバーセメント

底穴 あり

耐寒 水はけ良い状態に限り
使用可

設置 屋外向け
防水インナー使用で屋内可





コンカー キューブ

規格	外寸×高さ (荷姿)	口内寸	重量	容量	入数	参考上代	品番
L	□ 55 x H55 (F)	48.5	64	135	1	¥28,000	CQ-002H55E
M	□ 45 x H45 (C)	38	35	69	1	¥20,000	CQ-002H45E
S	□ 36 x H36 (A)	30	13	36	1	¥10,000	CQ-002H36E

防水インナー: SはPE30をセット可 (P.377参照)

対応プラ鉢: M 尺鉢、S 8寸対応 (P.409参照)

底穴あり



コンカー レクト

規格	外寸×奥行×高さ (荷姿)	口内寸	重量	容量	入数	参考上代	品番
L	W90 x D45 x H45 (F)	※1	39	125	1	¥29,000	CQ-001H90E
M	W70 x D38 x H38 (D)	※2	24	77	1	¥24,000	CQ-001H70E

口内寸: ※1はW83.5×D38.5、※2はW63.5×D32

防水インナー: MはPE30を2つセット可 (P.377参照)

対応プラ鉢: M 尺鉢×2対応 (P.409参照)

底穴あり



コンカー ラウンド

規格	外寸×高さ (荷姿)	口内寸	重量	容量	入数	参考上代	品番
L	φ 45 x H38 (B)	39	14.5	42	1	¥23,000	CQ-003H45E
M	φ 35 x H30 (A)	30.5	7	20	1	¥11,000	CQ-003H35E

防水インナー: LはPE30を、MはPE25をセット可 (P.377参照)

対応プラ鉢: L 尺鉢、M 8寸対応 (P.409参照)

底穴あり

ラウンドのみアクセントカラーとしてトップと内側をブラックペイントしてあります

セメント製品の特性として環境によりクラック、色あせ等の変化が発生します / 室内など水漏れが困る場所へ設置する場合は防水インナー (P.377) をご用意いただき、その中にプラ鉢の植物を入れてご対応下さい / 容量はすり切り一杯を計測、目安にご活用下さい / このページのプランターは2年間保証です。免責事項がありますのでP.408をお読みください / 商品をご検討頂く際は「P.406 お読みください - お取引にあたっての注意事項」をご確認ください



FIBERCLAY

ファイバークレイ

シンプルイズベスト、ファイバープランターの定番



マグネシウムセメントという特殊なセメントを、ガラス繊維シートで何層にも重ねて補強したファイバー強化セメントプランター。大型設備と高い技術力を要する素材ですが、空気中で硬化する素材特性により生産効率にも優れ、安定した品質で大型製品を製作できる点が特長です。

2010 年より、日本の空間やサイズ感に適した基本デザインから展開。その後、中大型のキューブや長角形には、裁断したガラス繊維をフレームに埋め込み、内側にT字型フレームと撥水塗装を施すことで、耐久性を高めました。現在も改良を重ね、2026 年製品ではリム内部に補強芯を追加するなど、品質向上を継続。シンプルでモダンな定番シリーズとして展開しながら、テクスチャやカラーのバリエーションも充実させています。

素材 ファイバーセメント

底穴 あり

耐寒 水はけ良い状態に限り
使用可

設置 屋外向け
防水インナー使用で屋内可





ベータ キューブプランター

規格	外寸×高さ (荷姿)	口内寸	重量	容量	入数	参考上代	品番
XL	□ 65 x H65 (H)	57	38	250	1	¥46,000	白 FM-002W65E 黒 FM-002K65E 灰 FM-002H65E
L	□ 55 x H55 (D)	47.5	19	147	1	¥28,000	白 FM-002W55E 黒 FM-002K55E 灰 FM-002H55E
M	□ 45 x H45 (B)	38.5	16	80	1	¥16,000	白 FM-002W45E 黒 FM-002K45E 灰 FM-002H45E
S	□ 36 x H36 (A)	30.5	9	40	1	¥10,000	白 FM-002W36E 黒 FM-002K36E 灰 FM-002H36E
XS	□ 28 x H28 (A)	23	4.5	17	1	¥5,800	白 FM-002W28E 黒 FM-002K28E 灰 FM-002H28E
XXS	□ 22 x H23 (A)	17.5	2.5	9	1	¥3,800	白 FM-002W23E 黒 FM-002K23E 灰 FM-002H23E

防水インナー: SはPE30をセット可 (P.377参照)
 対応プラ鉢: M 尺鉢、S 8寸、XS 7寸対応 (P.409参照)
 底穴あり



ファイバークレイのポットフィートが追加されました
 水はけが向上し、植物にも鉢にも良いです
 P.376をご覧ください

セメント製品の特性として環境によりクラック、色あせ等の変化が発生します / セメントらしい気泡や小さな窪みのある打ちっぱなしコンクリートのような表面仕上げです / 長期間水に浸かる環境では耐久性に影響がありますので水はけのよい状態でお使いください / 屋内など水漏れが困る場所へ設置する際は防水インナー(P.377) をご用意頂き、その中にプラ鉢の植物を入れてご対応下さい / このページのプランターは2年間保証です。免責事項がありますのでP.408をお読みください / 商品をご検討頂く際は「P.406 お読みください - お取引にあたってのご注意事項」をご確認ください





ラムダ 長方形プランター

規格	外寸×奥行×高さ (荷姿)	口内寸	重量	容量	入数	参考上代	品番
L	W100 x D45 x H45 (F)	※1	30.5	192	1	¥36,000	白 FM-001W10E 黒 FM-001K10E 灰 FM-001H10E
M	W80 x D38 x H41 (D)	※2	14	100	1	¥26,000	白 FM-001W80E 黒 FM-001K80E 灰 FM-001H80E
S	W60 x D30 x H30 (A)	※3	9	47	1	¥13,000	白 FM-001W60E 黒 FM-001K60E 灰 FM-001H60E

口内寸：※1はW95.5×D41.5、※2はW75×D34、※3はW55.5×D26.5
 防水インナー：LはPE30を3つ、MはPE30を2つ、SはPE25を2つをセット可
 (P.377参照)
 対応プラ鉢：L 尺鉢×3、M 尺鉢×2、S 8寸×2対応 (P.409参照)
 底穴あり



ラムダ・スリム 長方形プランター

規格	外寸×奥行×高さ (荷姿)	口内寸	重量	容量	入数	参考上代	品番
L	W100 x D37 x H37 (D)	※1	22	126	1	¥28,000	白 FM-012W10E 黒 FM-012K10E 灰 FM-012H10E
M	W80 x D30 x H30 (B)	※2	9	63	1	¥18,000	白 FM-012W80E 黒 FM-012K80E 灰 FM-012H80E

口内寸：※1はW95×D32、※2はW75.5×D24.5
 防水インナー：LはPE30を3つ、MはPE30を2つセット可 (P.377参照)
 対応プラ鉢：L 尺鉢×3、M 7寸×3対応 (P.409参照)
 底穴あり

セメント製品の特性として環境によりクラック、色あせ等の変化が発生します / セメントらしい気泡や小さな窪みのある打ちっぱなしコンクリートのような表面仕上げです / 長期間水に浸かる環境では耐久性に影響がありますので水はけのよい状態でお使いください / 屋内など水漏れが困る場所へ設置する際は防水インナー(P.377)をご用意頂き、その中にプラ鉢の植物を入れてご対応下さい / このページのプランターは2年間保証です。免責事項がありますのでP.408をお読みください / 商品をご検討頂く際は「P.406 お読みください - お取引にあたっての注意事項」をご確認ください





〔オ〕オフホワイト



〔黒〕ブラック



〔灰〕グレー

ベータ キューブプランター ベアロック

規格	外寸×高さ (荷姿)	口内寸	重量	容量	入数	参考上代	品番
L	□ 55 x H55 (D)	47.5	23.5	147	1	¥29,000	オ FM-002F55G 黒 FM-002B55G 灰 FM-002G55G
M	□ 45 x H45 (B)	38.5	17	80	1	¥19,000	オ FM-002F45G 黒 FM-002B45G 灰 FM-002G45G
S	□ 36 x H36 (A)	30.5	9	40	1	¥11,000	オ FM-002F36G 黒 FM-002B36G 灰 FM-002G36G

防水インナー: SはPE30をセット可 (P.377参照)

対応プラ鉢: M 尺鉢、S 8寸対応 (P.409参照)

底穴あり



〔オ〕オフホワイト



〔黒〕ブラック



〔灰〕グレー

ラムダ・スリム 長方形プランター ベアロック

規格	外寸×奥行×高さ (荷姿)	口内寸	重量	容量	入数	参考上代	品番
L	W100 x D37 x H38.5 (D)	※1	24	126	1	¥26,000	才 FM-012F10G 黒 FM-012B10G 灰 FM-012G10G
M	W80 x D30 x H30 (B)	※2	13	63	1	¥17,000	才 FM-012F80G 黒 FM-012B80G 灰 FM-012G80G

口内寸: ※1はW95×D32、※2はW75.5×D24.5

防水インナー: LはPE30を3つ、MはPE30を2つセット可 (P.377参照)

対応プラ鉢: L 尺鉢×3、M 7寸×3対応 (P.409参照)

底穴あり

セメント製品の特性として環境によりクラック、色あせ等の変化が発生します / セメントらしい気泡や小さな窪みのある打ちっぱなしコンクリートのような表面仕上げです / 長期間水に浸かる環境では耐久性に影響がありますので水はけのよい状態でお使いください / 屋内など水漏れが困る場所へ設置する際は防水インナー(P.377) をご用意頂き、その中にプラ鉢の植物を入れてご対応下さい / このページのプランターは2年間保証です。免責事項がありますのでP.408をお読みください / 商品をご検討頂く際は「P.406 お読みください - お取引にあたっての注意事項」をご確認ください





ラムダ スラント LS

規格	外寸×奥行×高さ (荷姿)	口内寸	重量	容量	入数	参考上代	品番
L	W90 x D34 x H45 (F)	※1	20	110	1	¥28,000	黒 FM-1SLK90E 灰 FM-1SLH90E

口内寸：※1はW85×D28.5 (中央の狭い箇所はD23)
 防水インナー：PE25を3つセット可 (P.377参照)
 対応プラ鉢：8寸×3対応 (P.409参照)
 底穴あり

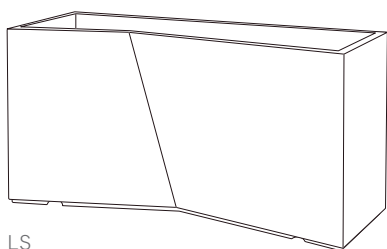

LS



ラムダ スラント RS

規格	外寸×奥行×高さ (荷姿)	口内寸	重量	容量	入数	参考上代	品番
R	W90 x D34 x H45 (F)	※1	20	110	1	¥28,000	黒 FM-1SRK90E 灰 FM-1SRH90E

口内寸：※1はW85×D28.5 (中央の狭い箇所はD23)
 防水インナー：PE25を3つセット可 (P.377参照)
 対応プラ鉢：8寸×3対応 (P.409参照)
 底穴あり

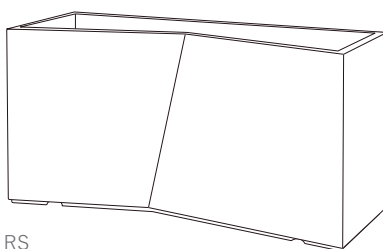

RS

スラントのLSは「\」のように、RSは「/」のように斜めに屈折線が入るよう凹んでいます

両端の奥行きは同じですので、同じもの、違うものを交互に置いても左右の奥行きは揃います



セメント製品の特性として環境によりクラック、色あせ等の変化が発生します / セメントらしい気泡や小さな窪みのある打ちっぱなしコンクリートのような表面仕上げです / 長期間水に浸かる環境では耐久性に影響がありますので水はけのよい状態でお使いください / 屋内など水漏れが困る場所へ設置する際は防水インナー(P.377)をご用意頂き、その中にプラ鉢の植物を入れてご対応下さい / このページのプランターは2年間保証です。免責事項がありますのでP.408をお読みください / 商品をご検討頂く際は「P.406お読みください - お取引にあたっての注意事項」をご確認ください





ゼータ スクエアトールプランター

規格	外寸×高さ(荷姿)	口内寸	重量	容量	入数	参考上代	品番
L	□ 40 x H65 (B)	35.5	11	64	1	¥17,000	白 FM-009W65E 黒 FM-009K65E

防水インナー：PE30をセット可 (P.377参照)
 対応プラ鉢：L 尺鉢対応 (P.409参照)
 底穴あり



シグマ ^{かくちゅう} 角柱プランター

規格	外寸×高さ(荷姿)	口内寸	重量	容量	入数	参考上代	品番
XL	□ 35 x H120 (E)	30	19	129	1	¥32,000	白 FM-004W12E 黒 FM-004K12E 灰 FM-004H12E
L	□ 35 x H90 (D)	30	15	90	1	¥26,000	白 FM-004W09E 黒 FM-004K09E 灰 FM-004H09E
M	□ 35 x H60 (A)	30	11	60	1	¥19,000	白 FM-004W06E 黒 FM-004K06E 灰 FM-004H06E

防水インナー：PE30をセット可 (P.377参照)
 対応プラ鉢：8寸対応 (P.409参照)
 底穴あり

セメント製品の特性として環境によりクラック、色あせ等の変化が発生します / セメントらしい気泡や小さな窪みのある打ちっぱなしコンクリートのような表面仕上げです / 長期間水に浸かる環境では耐久性に影響がありますので水はけのよい状態でお使いください / 屋内など水漏れが困る場所へ設置する際は防水インナー(P.377)をご用意頂き、その中にプラ鉢の植物を入れてご対応下さい / このページのプランターは2年間保証です。免責事項がありますのでP.408をお読みください / 商品をご検討頂く際は「P.406お読みください - お取引にあたっての注意事項」をご確認ください







ルーメン トール

規格	外寸×奥行×高さ (荷姿)	重量	容量	入数	参考上代	品番
L	W45 x D27 x H96 (D)	29	14	1	¥30,000	白 FM-030W96E 黒 FM-030K96E 灰 FM-030H96E

口内寸：W40.5×D22
内底寸：W36×D18
内底までの深さ：21
防水インナー：不可
底穴あり



ルーメン スクエア

規格	外寸×奥行×高さ (荷姿)	重量	容量	入数	参考上代	品番
L	W68 x D28 x H68 (E)	36	18	1	¥33,000	白 FM-030W68E 黒 FM-030K68E 灰 FM-030H68E

口内寸：W64×D23.5
内底寸：W59×D19
内底までの深さ：15
防水インナー：不可
底穴あり

俯瞰写真 (ルーメン スクエア)
内底には水抜き穴があり、直接植え込みができます

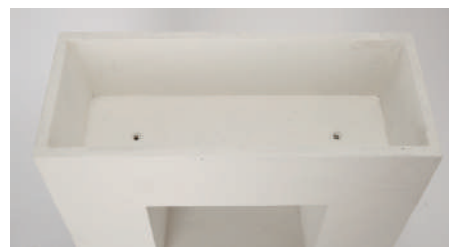

セメント製品の特性として環境によりクラック、色あせ等の変化が発生します / セメントらしい気泡や小さな窪みのある打ちっぱなしコンクリートのような表面仕上げです / 長期間水に浸かる環境では耐久性に影響がありますので水はけのよい状態でお使いください / このページのプランターは2年間保証です。免責事項がありますのでP.408をお読みください / 商品をご検討頂く際は「P.406 お読みください - お取引にあたってのご注意事項」をご確認ください





イタ コニックプランター

規格	外寸×高さ(荷姿)	口内寸	重量	容量	入数	参考上代	品番
L	φ 50 x H50 (B)	45	9	55	1	¥17,000	白 FM-019W50E 灰 FM-019H50E
M	φ 40 x H40 (A)	35	7	22	1	¥10,000	白 FM-019W40E 灰 FM-019H40E

防水インナー: LはPE30を、MはPE25をセット可 (P.377参照)

対応プラ鉢: M 尺鉢対応 (P.409参照)

底穴あり



ミュウ ラウンドプランター

規格	外寸×高さ(荷姿)	口内寸	重量	容量	入数	参考上代	品番
L	φ 50 x H45 (B)	45.5	8	60	1	¥20,000	白 FM-020W50E 灰 FM-020H50E
M	φ 40 x H37 (A)	35.5	6	30	1	¥12,000	白 FM-020W40E 灰 FM-020H40E

防水インナー: MはPE30をセット可 (P.377参照)

対応プラ鉢: M 尺鉢対応 (P.409参照)

底穴あり

セメント製品の特性として環境によりクラック、色あせ等の変化が発生します / セメントらしい気泡や小さな窪みのある打ちっぱなしコンクリートのような表面仕上げです / 長期間水に浸かる環境では耐久性に影響がありますので水はけのよい状態でお使いください / 屋内など水漏れが困る場所へ設置する際は防水インナー(P.377)をご用意頂き、その中にプラ鉢の植物を入れてご対応下さい / このページのプランターは2年間保証です。免責事項がありますのでP.408をお読みください / 商品をご検討頂く際は「P.406 お読みください - お取引にあたっての注意事項」をご確認ください





スパイラ ボウルプランター

規格	外寸×高さ (荷姿)	口内寸	重量	容量	入数	参考上代	品番
L	φ 54 x H37 (B)	41.5	10	54	1	¥18,000	白 FM-026W54E 灰 FM-026H54E
M	φ 40 x H27 (A)	30	5	20	1	¥8,900	白 FM-026W40E 灰 FM-026H40E

防水インナー：MはPE30をセット可 (P.377参照)
 対応プラ鉢：L 尺鉢、M 7寸対応 (P.409参照)
 底穴あり



アルファ シリンダープランター

規格	外寸×高さ (荷姿)	口内寸	重量	容量	入数	参考上代	品番
M	φ 45 x H45 (B)	39.5	12	57	1	¥14,000	白 FM-003W45E 黒 FM-003K45E

防水インナー：PE30をセット可 (P.377参照)
 対応プラ鉢：M 尺鉢対応 (P.409参照)
 底穴あり



アウゴ エッグプランター

規格	外寸×高さ (荷姿)	口内寸	重量	容量	入数	参考上代	品番
M	φ 45 x H45 (B)	32	9	53	1	¥16,000	白 FM-011W45E 黒 FM-011K45E

防水インナー：PE30をセット可 (P.377参照)
 対応プラ鉢：M 尺鉢対応 (P.409参照)
 底穴あり



セメント製品の特性として環境によりクラック、色あせ等の変化が発生します / セメントらしい気泡や小さな窪みのある打ちっぱなしコンクリートのような表面仕上げです / 長期間水に浸かる環境では耐久性に影響がありますので水はけのよい状態でお使いください / 屋内など水漏れが困る場所へ設置する際は防水インナー(P.377) をご用意頂き、その中にプラ鉢の植物を入れてご対応下さい / このページのプランターは2年間保証です。免責事項がありますのでP.408をお読みください / 商品をご検討頂く際は「P.406 お読みください - お取引にあたってのご注意事項」をご確認ください





ヘクサ 多面体プランター

規格	外寸×奥行×高さ (荷姿)	口内寸	重量	容量	入数	参考上代	品番
M	W48 x D38 x H43 (B)	※1	8	43	1	¥22,000	白 FM-027W43E 灰 FM-027H43E

口内寸: ※1はW35×D31.5

防水インナー: PE30をセット可 (P.377参照)

対応プラ鉢: M 8寸対応 (P.409参照)

底穴あり



デルタ 多面体プランター

規格	外寸×高さ (荷姿)	口内寸	重量	容量	入数	参考上代	品番
M	□ 40 x H51 (B)	33.5	9	50	1	¥18,000	白 FM-028W51E 灰 FM-028H51E

防水インナー: PE25をセット可 (P.377参照)

対応プラ鉢: M 尺鉢対応 (P.409参照)

底穴あり



〔ミ〕ミドル

〔ト〕トール

オクト P テラゾ ミドル / トール

規格	外寸×高さ (荷姿)	口内寸	重量	容量	入数	参考上代	品番
M	W/D38 x H38 (A)	35	8.5	38	1	¥13,000	ミ FM-P02W38E
M	W/D35 x H70 (B)	32	12	58	1	¥23,000	ト FM-P04W70E

対角: ミドル 外寸対角41 (口内寸対角37)、トール 口内寸対角34

防水インナー: PE30をセット可 (P.377参照)

対応プラ鉢: ミドル 尺鉢、トール 8寸対応 (P.409参照)

底穴あり



塗装でテラゾを表現
しています



セメント製品の特性として環境によりクラック、色あせ等の変化が発生します / セメントらしい気泡や小さな窪みのある打ちっぱなしコンクリートのような表面仕上げです / 長期間水に浸かる環境では耐久性に影響がありますので水はけのよい状態でお使いください / 屋内など水漏れが困る場所へ設置する際は防水インナー(P.377)をご用意頂き、その中にプラ鉢の植物を入れてご対応下さい / このページのプランターは2年間保証です。免責事項がありますのでP.408をお読みください / 商品をご検討頂く際は「P.406 お読みください - お取引にあたっての注意事項」をご確認ください





〔サ〕サンド



〔灰〕グレー



〔サ〕サンド



〔灰〕グレー

ポディ レギッドプランター

規格	外寸×高さ / 全高 (荷姿)	口内寸	重量	容量	入数	参考上代	品番
L	φ 36 x H32.5/55 (B)	26	6	20	1	¥13,000	サ FM-015S36E 灰 FM-015H36E
M	φ 29 x H26/44 (A)	20	3.5	11	1	¥10,000	サ FM-015S29E 灰 FM-015H29E

防水インナー: LはPE25をセット可 (P.377参照)

対応プラ鉢: L 8寸対応 (P.409参照)

底穴あり / 脚が劣化するため雨ざらしでの使用不可
組み立て式 (脚の取り付け)

バーラ バルーンプランター

規格	外寸×高さ (荷姿)	口内寸	重量	容量	入数	参考上代	品番
L	φ 39 x H35 (A)	32.5	5.5	25	1	¥12,000	サ FM-014S39E 灰 FM-014H39E
M	φ 31 x H28 (A)	25.5	3.5	12	1	¥6,800	サ FM-014S31E 灰 FM-014H31E

防水インナー: LはPE30を、MはPE25をセット可 (P.377参照)

対応プラ鉢: L 8寸対応、M 7寸対応 (P.409参照)

底穴あり



〔サ〕サンド



〔灰〕グレー

ファイ マウントプランター

規格	外寸×高さ (荷姿)	口内寸	重量	容量	入数	参考上代	品番
L	φ 45 x H38 (B)	37	9	45	1	¥18,000	サ FM-013S45E 灰 FM-013H45E
M	φ 34 x H29 (A)	27.5	5	18	1	¥8,400	サ FM-013S34E 灰 FM-013H34E

防水インナー: LはPE30を、MはPE25をセット可 (P.377参照)

対応プラ鉢: L 尺鉢対応、M 8寸対応 (P.409参照)

底穴あり



セメント製品の特性として環境によりクラック、色あせ等の変化が発生します / セメントらしい気泡や小さな窪みのある打ちっぱなしコンクリートのような表面仕上げです / 防水インナー (P.377) をご用意頂き、その中にプラ鉢の植物を入れてご対応下さい / このページのプランターは2年間保証です。免責事項がありますのでP.408をお読みください / 商品をご検討頂く際は「P.406 お読みください - お取引にあたってのご注意事項」をご確認ください



※防水インナー (P.377) を使用



ラムダ 長方形プランター ウッド

規格	外寸×奥行×高さ (荷姿)	口内寸	重量	容量	入数	参考上代	品番
M	W80 x D40 x H40 (D)	※1	15	102	1	¥28,000	FM-001D80E

口内寸：※1はW73.5×D33.5

防水インナー：PE30を2つセット可 (P.377参照)

対応プラ鉢：M 尺鉢×2対応 (P.409参照)

底穴あり



ベータ キューブプランター ウッド

規格	外寸×高さ (荷姿)	口内寸	重量	容量	入数	参考上代	品番
L	□ 55 x H55 (D)	48	19	147	1	¥29,000	FM-002D55E
M	□ 45 x H45 (B)	39.5	16	80	1	¥18,000	FM-002D45E
S	□ 36 x H36 (A)	31.5	13	40	1	¥11,000	FM-002D36E

防水インナー：SはPE30をセット可 (P.377参照)

対応プラ鉢：M 尺鉢、S 8寸対応 (P.409参照)

底穴あり



アルファ シリンダープランター ウッド

規格	外寸×高さ (荷姿)	口内寸	重量	容量	入数	参考上代	品番
M	φ 45 x H45 (B)	39.5	12	57	1	¥15,000	FM-003D45E
S	φ 36 x H36 (A)	31.5	7	32	1	¥9,500	FM-003D36E

防水インナー：SはPE30をセット可 (P.377参照)

対応プラ鉢：M・S 尺鉢対応 (P.409参照) (ただしSはトップから1cm程下がった所で口元に引っかかって浮きます)

底穴あり

セメント製品の特性として環境によりクラック、色あせ等の変化が発生します / セメントらしい気泡や小さな窪みのある打ちっぱなしコンクリートのような表面仕上げです / 長期間水に浸かる環境では耐久性に影響がありますので水はけのよい状態でお使いください / 屋内など水漏れが困る場所へ設置する際は防水インナー(P.377) をご用意頂き、その中にプラ鉢の植物を入れてご対応下さい / このページのプランターは2年間保証です。免責事項がありますのでP.408をお読みください / 商品をご検討頂く際は「P.406 お読みください - お取引にあたっての注意事項」をご確認ください





ラムダ 長方形プランター アンスラサイト

規格	外寸×奥行×高さ (荷姿)	口内寸	重量	容量	入数	参考上代	品番
L	W96 x D47 x H46 (F)	※1	30.5	192	1	¥42,000	FM-001A10G
M	W80 x D38 x H41 (D)	※2	14	100	1	¥26,000	FM-001A80G

口内寸: ※1はW90×D40.5、※2はW75×D33、※3はW55×D24.5
 防水インナー: LはPE30を3つ、MはPE30を2つセット可 (P.377参照)
 対応プラ鉢: L 尺鉢×3、M 尺鉢×2対応 (P.409参照)
 底穴あり



ベータ キューブプランター アンスラサイト

規格	外寸×高さ (荷姿)	口内寸	重量	容量	入数	参考上代	品番
L	□ 55 x H55 (D)	47.5	19	147	1	¥29,000	FM-002A55G
M	□ 45 x H45 (B)	38.5	16	80	1	¥18,000	FM-002A45G

防水インナー: MはPE30をセット可 (P.377参照)
 対応プラ鉢: M 尺鉢対応 (P.409参照)
 底穴あり



ラムダ 長方形プランター サンドストーン

規格	外寸×奥行×高さ (荷姿)	口内寸	重量	容量	入数	参考上代	品番
L	W100 x D47 x H46 (F)	※1	27	192	1	¥42,000	FM-001S10E
M	W80 x D38 x H41 (D)	※2	21	100	1	¥26,000	FM-001S80E

口内寸: ※1はW95×D42.5、※2はW75×D34、※3はW55×D24.5
 防水インナー: LはPE30を3つ、MはPE30を2つをセット可 (P.377参照)
 対応プラ鉢: L 尺鉢×3、M 尺鉢×2対応 (P.409参照)
 底穴あり



セメント製品の特性として環境によりクラック、色あせ等の変化が発生します / セメントらしい気泡や小さな窪みのある打ちっぱなしコンクリートのような表面仕上げです / 長期間水に浸かる環境では耐久性に影響がありますので水はけのよい状態でお使いください / 屋内など水漏れが困る場所へ設置する際は防水インナー(P.377)をご用意頂き、その中にプラ鉢の植物を入れてご対応下さい / このページのプランターは2年間保証です。免責事項がありますのでP.408をお読みください / 商品をご検討頂く際は「P.406 お読みください - お取引にあたってのご注意事項」をご確認ください



LAVA

ラヴァ

固まった溶岩のような
テクスチャーのブラックポット

ラヴァは表面にいくつもの孔がある個性的なテクスチャーのファイバー強化セメントプランターです。まるで溶岩が冷えて固まったような外観は、ラフすぎずに程よくナチュラルなテクスチャーで、またその深いブラックのボディカラーは植物の色を引き立ててくれます。屋外向けですが、防水インナーを用いて鉢カバーとしても選ばれています。

素材 ファイバーセメント

底穴 あり

耐寒 水はけの良い状態に限り使用可

設置 屋外向け * 防水インナー使用で屋内可



ラヴァ ポウル

規格	外寸×高さ (荷姿)	口内寸	重量	容量	入数	参考上代	品番
L	φ 57 x H42 (C)	46.5	19	70	1	¥29,000	LA-002K19E
M	φ 42 x H32 (A)	34	10	30	1	¥15,000	LA-002K14E
S	φ 31 x H24 (A)	24	4.5	11	1	¥7,400	LA-002K10E
2/SET	M/S (A)				各1	¥19,000	LA-002K2SE
3/SET	L/M/S (D)				各1	¥46,000	LA-002K3SE

防水インナー：MはPE30をセット可 (P.377参照)

対応プラ鉢：L 尺鉢、M 8寸対応 (P.409参照)

底穴あり

セメント製品の特性として環境によりクラック、色あせ等の変化が発生します / 商品をご検討頂く際は「P.406 お読みください - お取引にあたってのご注意事項」をご確認ください



CORTENA

コルテナ

錆を味わいに変える、重厚で静かな存在感

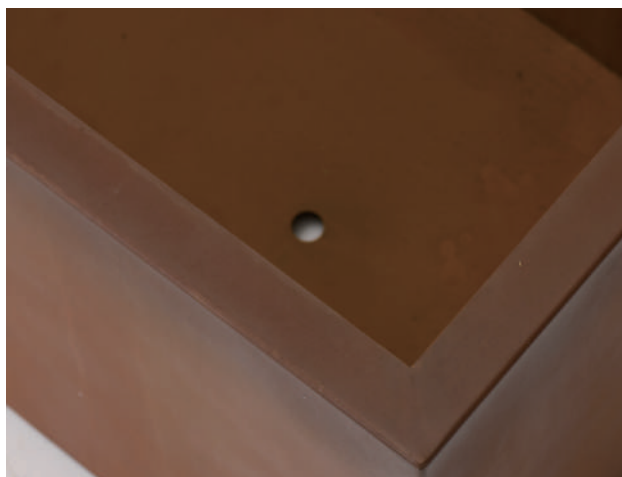

コルテナシリーズは、コルテン鋼の特性を活かした屋外対応のシリーズです。表面に自然発生するパティーナ（保護性のある錆の皮膜）が深部への腐食を抑え、素材自体が高い耐候性を備えます。出荷前には工場にてパティーナの生成・洗浄を行い、さらに撥水処理を施すことで、設置初期の床面汚れを最小限に抑えています（写真右上）。ただし、完全に錆の発生や錆垂れを防ぐものではなく、時間の経過とともに風合いは変化します（写真左下）。80cm角のキューブや幅100cmのレクトなど、大型サイズを中心に展開。素材の表情を引き立てる無駄のない造形に加え、アジャスター脚により微調整が可能です。なお、高重量を考慮し、ミドルキューブのみ金属製脚を採用し、約1.5cmほど浮かせた仕様としています（写真右下）。

素材	コルテン鋼（さびが発生し、深部への腐食を防ぎます）
底穴	あり
耐寒	使用可
設置	屋外向け 防水インナー使用で屋内可





コルテナ キューブ

規格	外寸×高さ(荷姿)	口内寸	重量	容量	入数	参考上代	品番
L	□ 60 x H60 (H)	51	22	207	1	¥52,000	KOL-CT2X6E
M	□ 50 x H50 (B)	42	16	120	1	¥35,000	KOL-CT2X5E
S	□ 40 x H40 (A)	34	11.5	61	1	¥23,000	KOL-CT2X4E

上記の高さはアジャスター部分を除いた数値となります
底穴あり

コルテナ ミドルキューブ 2営+ L80

規格	外寸×高さ(荷姿)	口内寸	重量	容量	入数	参考上代	品番
L	□ 80 x H60 (J)	68	34.5	335	1	¥89,000	KOL-CT3X8E
M	□ 65 x H48 (G)	55	22.5	177	1	¥56,000	KOL-CT3X6E

アジャスターなし
底面は水はけを考慮し約1.5cm 浮く金属製脚 (P.185参照)
底穴あり



コルテナ レクト 2営+

規格	外寸×奥行×高さ(荷姿)	口内寸	重量	容量	入数	参考上代	品番
L	W100 x D40 x H45 (F)	※1	21	167	1	¥46,000	KOL-CT1X1E
M	W80 x D32 x H37 (C)	※2	14	36	1	¥30,000	KOL-CT1X8E

口内寸: ※1はW93×D33、※2はW74×D26
上記の高さはアジャスター部分を除いた数値となります
底穴あり

コルテナ シリンダー

規格	外寸×高さ(荷姿)	口内寸	重量	容量	入数	参考上代	品番
M	φ 53 x H50 (B)	42.5	14	106	1	¥36,000	KOL-CT4X5E
S	φ 41 x H39 (A)	32.5	8.5	48	1	¥23,000	KOL-CT4X4E

上記の高さはアジャスター部分を除いた数値となります
底穴あり

KOL-品番の商品は他の通常商品とお取引条件(掛け率・運賃条件)が異なりますので必ずご確認の上、ご注文下さい / [2営+]マークの商品は遠方倉庫在庫の大型製品なので最短でも梱包出荷までに2営業日以上必ずかかります / コールテン銅は、意匠性の高い自然錆を形成する特殊鋼材です。撥水処理済みですが、この素材の特性上、錆が落ちて床を汚すことがありますのでご注意ください / 室内など水漏れが困る場所へ設置する場合は防水インナー (P.377) をご用意いただき、その中にプラ鉢の植物を入れご対応下さい / 商品をご検討頂く際は「P.406 お読みください - お取引にあたっての注意事項」をご確認ください



GREEN MODULE

グリーンモジュール

連結できるモジュール性、リサイクルできる持続性



「同製品」、または「同じ奥行、高さの製品」ならいくつでも横に連結可能（全商品に連結部品が付属）



5cmピッチで底板の高さを変更可、植物の鉢の高さに合わせ深さを調整できるのでプラ鉢がはみ出さず、植栽施工に便利です

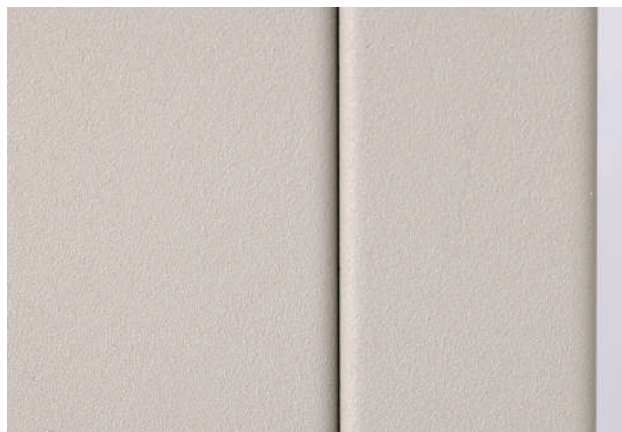

サビから守る粉体塗装はザラつきを持たせ高級感ある仕上げ、本体にもサビにくい厚手の亜鉛メッキ鋼板を使用



Lアングル型の棚受けの上に頑丈な底板が乗る仕様です
棚受けをどの高さの穴に固定するかで、底の深さを調整可能です

近年、「サステイナブルなプランター」というニーズを背景に、スチール、すなわち原料である「鉄」が持つ可能性に注目しました。鉄は不純物の除去が容易で、現代のリサイクルシステムにおいて高い再生率を誇り、品質を損なうことなく繰り返し使用できる素材です。

この特性を活かし、従来のフェルムシリーズをベースに、ボルトとナットで組み立て・連結できるモジュール構造へと進化させました。底上げによる機能性に加え、L字型やT字型の連結モジュールを組み合わせることで、植栽を活かした柔軟な空間構成が可能です。

再生可能な素材と拡張性のある構造を両立し、新しいグリーン演出を提案します。2026年は、フラットなパッケージを前提に物流コストを見直すことで、より取り入れやすい価格帯での展開を実現しました。

素材 粉体塗装された
亜鉛メッキスチール鋼板

底穴 あり

耐寒 屋内外使用可

設置 屋外では直射日光により高温になるため、植栽は不織布ライナー等使用した直植えは避け、内側にプラ鉢に入れて設置を推奨
防錆性能として「塩水噴霧試験」に合格しました（P.193 参照）



レクト80（奥行35）とキューブ35を連結し、幅109（板2枚分除いた数値）に延長した状態

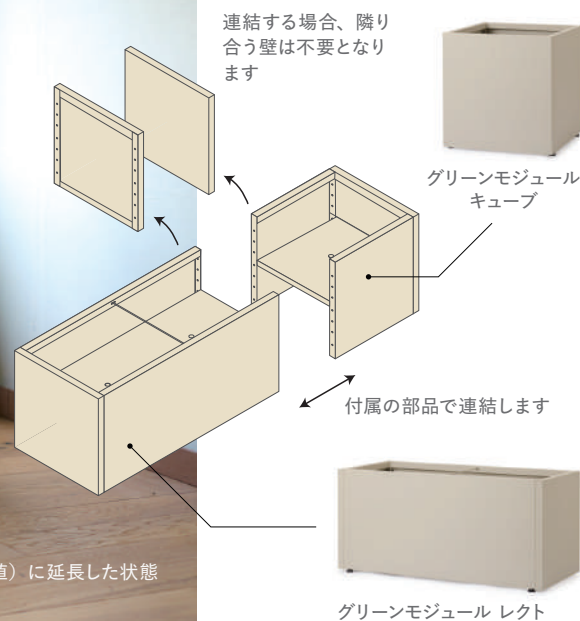

グリーンモジュール レクト

規格	外寸×奥行×高さ（荷姿）	口内寸	重量	入数	参考上代	品番
L	W100 x D45 x H45（B）	※1	22.5	1	¥28,000	ア KOL-G01W10 ダ KOL-G01K10
M	W80 x D35 x H35（A）	※2	15	1	¥19,000	ア KOL-G01W08 ダ KOL-G01K08

口内寸：※1はW94×D39、※2はW74×D29

上記の高さはアジャスター部分を除いた数値となります

防水インナー：L、MともにPE30を2つセット可（P.377参照）

対応プラ鉢：L 6寸×4対応、M 8寸×2対応（P.409参照）

底穴あり / 組み立て式、組み立て用レンチと連結用部品付属

グリーンモジュール キューブ

規格	外寸×高さ（荷姿）	口内寸	重量	入数	参考上代	品番
L	□ 55 x H55（A）	49	19	1	¥21,000	ア KOL-G02W55 ダ KOL-G02K55
M	□ 45 x H45（A）	39	13	1	¥17,000	ア KOL-G02W45 ダ KOL-G02K45
S	□ 35 x H35（A）	29	9	1	¥12,000	ア KOL-G02W35 ダ KOL-G02K35

上記の高さはアジャスター部分を除いた数値となります

防水インナー：MはPE30を、SはPE25をセット可（P.377参照）

対応プラ鉢：M 尺鉢、S 8寸対応（P.409参照）

底穴あり / 組み立て式、組み立て用レンチと連結用部品付属

KOL-品番の商品は他の通常商品とお取引条件（掛け率・運賃条件）が異なりますので必ずご確認の上、ご注文下さい / パウダーコートの塗膜に傷をつけ、剥げた箇所には水などがかかることで錆が発生することがありますのでご注意ください / 屋内など水漏れが困る場所へ設置する際は、防水インナー（P.377）やプラ皿（P.377）を併せてお使いください / 商品をご検討頂く際は「P.406 お読みください - お取引にあたっての注意事項」をご確認ください



〔ア〕アイボリー 60



〔ダ〕ダークグレー 80



〔ア〕アイボリー



〔ダ〕ダークグレー

グリーンモジュール パーティション

規格	外寸×奥行×高さ (荷姿)	口内寸	重量	入数	参考上代	品番
L	W80 x D35 x H80 (D)	※1	25.5	1	¥32,000	ア KOL-G03W80 ダ KOL-G03K80
M	W60 x D35 x H80 (D)	※2	21	1	¥29,000	ア KOL-G03W60 ダ KOL-G03K60

口内寸: ※1はW74×D29、※2はW54×D29

上記の高さはアジャスター部分を除いた数値となります

防水インナー: LはPE30を、MはPE25をセット可 (P.377参照)

対応ブラ鉢: L、Mともに 8寸×2対応 (P.409参照)

底穴あり / 組み立て式、組み立て用レンチと連結用部品付属

グリーンモジュール ピラー

規格	外寸×高さ (荷姿)	口内寸	重量	入数	参考上代	品番
L	□ 35 x H80 (A)	29	15.5	1	¥18,000	ア KOL-G04W80 ダ KOL-G04K80

上記の高さはアジャスター部分を除いた数値となります

防水インナー: PE25をセット可 (P.377参照)

対応ブラ鉢: 8寸対応 (P.409参照)

底穴あり / 組み立て式、組み立て用レンチと連結用部品付属

KOL-品番の商品は他の通常商品とお取引条件 (掛け率・運賃条件) が異なりますので必ずご確認の上、ご注文下さい / パウダーコートの塗膜に傷をつけ、剥げた箇所に水などがかかると錆が発生することがありますのでご注意ください / 屋内など水漏れが困る場所へ設置する際は、防水インナー (P.377) やブラ皿 (P.377) を併せてお使いください / 商品をご検討頂く際は「P.406 お読みください - お取引にあたっての注意事項」をご確認ください



プランター同士をL字型に連結するためのコネクタです。空間のコーナー部分を無駄なく活用でき、連続性のある緑のある美しいレイアウトが可能になります。

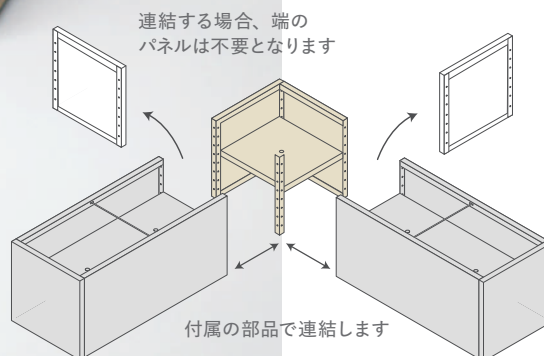

[ア] アイボリー



[ダ] ダークグレー



[ア] アイボリー



[ダ] ダークグレー

グリーンモジュール L型コネクタ

規格	外寸×高さ (荷姿)	口内寸	重量	入数	参考上代	品番
M	□ 45 x H45 (A)	39	8	1	¥11,000	ア KOL-GCL44W ダ KOL-GCL44K
S	□ 35 x H35 (A)	29	6	1	¥8,200	ア KOL-GCL33W ダ KOL-GCL33K

上記の高さはアジャスター部分を除いた数値となります
底穴あり / 組み立て式、組み立て用レンチ付属

グリーンモジュール L型コネクタ トール

規格	外寸×高さ (荷姿)	口内寸	重量	入数	参考上代	品番
L	□ 35 x H80 (B)	29	9.5	1	¥12,000	ア KOL-GCL38W ダ KOL-GCL38K

上記の高さはアジャスター部分を除いた数値となります
底穴あり / 組み立て式、組み立て用レンチ付属

KOL-品番の商品は他の通常商品とお取引条件（掛け率・運賃条件）が異なりますので必ずご確認の上、ご注文下さい / パウダーコートの塗膜に傷をつけ、剥げた箇所に水などがかかると錆が発生することがありますのでご注意ください / 屋内など水漏れが困る場所へ設置する際は、防水インナー (P.377) やプラ皿 (P.377) を併せてお使いください / 商品をご検討頂く際は「P.406 お読みください - お取引にあたっての注意事項」をご確認ください



プランター同士をT字型に連結するためのコネクタです。直線・L字に加えて、複雑なレイアウトにも対応でき、植栽により空間にリズム感と奥行きをもたらします。

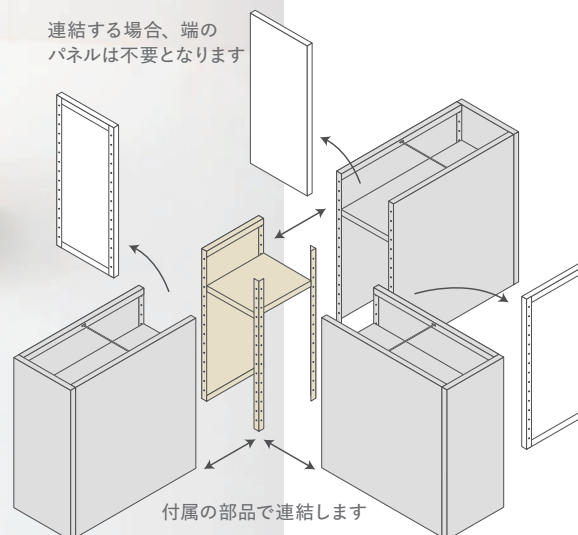

〔ア〕アイボリー

〔ダ〕ダークグレー



〔ア〕アイボリー

〔ダ〕ダークグレー

グリーンモジュール T型コネクタ

規格	外寸×高さ (荷姿)	口内寸	重量	入数	参考上代	品番
M	□ 45 x H45 (A)	39	4	1	¥7,800	ア KOL-GCT44W ダ KOL-GCT44K
S	□ 35 x H35 (A)	29	2	1	¥7,400	ア KOL-GCT33W ダ KOL-GCT33K

上記の高さはアジャスター部分を除いた数値となります
底穴あり / 組み立て式、組み立て用レンチ付属

グリーンモジュール T型コネクタ トール

規格	外寸×高さ (荷姿)	口内寸	重量	入数	参考上代	品番
L	□ 35 x H80 (B)	29	4.5	1	¥8,400	ア KOL-GCT38W ダ KOL-GCT38K

上記の高さはアジャスター部分を除いた数値となります
底穴あり / 組み立て式、組み立て用レンチ付属

グリーンモジュールは、2025年、第三者検査機関 SGS の塩水噴霧試験 (ISO 9227:2022+A1:2024) に合格。錆の発生が確認されず、屋外環境でも高い耐久性を発揮することが確認されました。

KOL-品番の商品は他の通常商品とお取引条件 (掛け率・運賃条件) が異なりますので必ずご確認の上、ご注文下さい / パウダーコートの塗膜に傷をつけ、剥げた箇所には水などがかかると錆が発生することがありますのでご注意ください / 屋内など水漏れが困る場所へ設置する際は、防水インナー (P.377) やブラ皿 (P.377) を併せてお使いください / 商品をご検討頂く際は「P.406 お読みください - お取引にあたってのご注意事項」をご確認ください



FERRUM

フェルム

薄さ 1.2mm パウダーコートスチールのシャープな存在感



フェルムはパウダーコートされたスチール製鉢カバー。1.2mm厚ボディのシャープなエッジと、少しザラザラしたツヤ消しの色がシックで特別な存在感を放っています。

パウダーコートとは、粉末状の塗料を熱で定着させる塗装で粉体塗装とも呼ばれます。塗膜が厚く、高密着なので傷などで素地が空気に触れなければ錆びにくいので、屋外向けのスチール製品によく用いられます。

ウッドスタンド(P.365)にフィットするように設計されており、高低差を出したコーディネートが可能です。また、移動に便利なキャスター付きも取り揃え、キャスターが目立たないようにスカート構造(次ページ参照)を採用し、美観を優先したデザインとなっています。ユニークな脚付きや、マット感を出したアルミニウム素材に続き、アスリやインワードなど多様性のあるフォルムも登場し、バリエーションがさらに豊かになりました。

素材 スチール（粉体塗装）
一部アルミニウム
（シリンダーのみ）

底穴 なし

耐寒 -（屋内向けの為）

設置 屋内向け





【ア】アイボリー



【ブ】ブラック



【オ】オリーブグリーン



【ル】アルミニウム

フェルム シリンダー キャスター付

規格	外寸×高さ (荷姿)	口内寸	重量	容量	入数	参考上代	品番
L	φ 40 x H42 (B)	40	6	38	1	¥28,000	ア FE-701W13C ブ FE-701K 13C オ FE-701G 13C
						¥35,000	ル FE-701A13C
M	φ 33 x H35 (A)	33	4	18	1	¥21,000	ア FE-701W10C ブ FE-701K 10C オ FE-701G 10C
						¥24,000	ル FE-701A10C

防水インナー: MIはPE30をセット可 (P.377参照)

対応プラ鉢: L 尺鉢、M 8寸対応 (P.409参照)

底穴なし



キャスター付き。キャスターが見えにくいように鉢壁を下に伸ばして隠すスカート構造となっています。その分、デザインが縦長になり過ぎないように直径も変更しました。

フェルム シリンダー

規格	外寸×高さ (荷姿)	口内寸	重量	容量	入数	参考上代	品番
L	φ 38 x H38 (B)	38	4	38	1	¥22,000	ア FE-701W13E ブ FE-701K 13E オ FE-701G 13E
						¥25,000	ル FE-701A13E
M	φ 31 x H31 (A)	31	3	18	1	¥14,000	ア FE-701W10E ブ FE-701K 10E オ FE-701G 10E
						¥16,000	ル FE-701A10E
S	φ 26 x H26 (A)	26	2	11	1	¥9,500	ア FE-701W09E ブ FE-701K 09E オ FE-701G 09E
						¥11,000	ル FE-701A09E

防水インナー: MIはPE30を、SはPE25をセット可 (P.377参照)

対応プラ鉢: L 尺鉢、M 8寸、S 7寸対応 (P.409参照)

対応スタンド: Lは「ウッドφ38用」または「アイアンφ38用」、Mは「ウッドφ30用」または「アイアンφ30用」、Sは「ウッドφ26用」または「アイアンφ26用」対応 (P.365～P.366参照) 底穴なし



P.365～P.366のポットスタンドに合わせやすいデザインです

パウダーコート of 塗膜に傷をつけ、剥げた箇所に水などがかかると錆が発生することがありますのでご注意ください / 鉢カバーとして直にプラ鉢を入れていただくことも可能ですが、防水インナー (P.377) やプラ皿 (P.377) を併せてお使いになることをお勧めします / 商品をご検討頂く際は「P.406 お読みください - お取引にあたっての注意事項」をご確認ください



【ア】アイボリー



【オ】オリーブグリーン

フェルム オーバル キャスター付

規格	外寸×高さ(荷姿)	口内寸	重量	容量	入数	参考上代	品番
M	W80×D38×H42(D)	※1	10.5	105	1	¥46,000	ア FE-702W80C オ FE-702G80C
S	W60×D30×H34(B)	※2	7	43	1	¥29,000	ア FE-702W60C オ FE-702G60C

口内寸: ※1はW79.5×D37.5、※2はW59.5×D29.5

防水インナー: MはPE30を2つ、SはPE25を2つをセット可(P.377参照)

対応プラ鉢: M 尺鉢×2、S 8寸×2対応(P.409参照)

底穴なし



キャスター付き。キャスターが見えにくいように鉢壁を下に伸ばして隠すスカート構造となっています。

パウダーコート塗装の塗膜に傷をつけ、剥げた箇所に水などがかかると錆が発生することがありますのでご注意ください / 鉢カバーとして直にプラ鉢を入れていただくことも可能ですが、防水インナー(P.377)やプラ皿(P.377)を併せてお使いになることをお勧めします / 商品をご検討頂く際は「P.406 お読みください - お取引にあたっての注意事項」をご確認ください



〔ア〕アイボリー



〔ブ〕ブラック



〔オ〕オリーブグリーン

フェルム レギッド

規格	外寸×高さ (荷姿)	口内寸	重量	容量	入数	参考上代	品番
M	φ 29 x H33 (A)	28.5	2	13	1	¥12,000	ア FE-703W10E ブ FE-703K10E オ FE-703G10E
S	φ 24 x H27 (A)	23.5	1.5	8	1	¥8,000	ア FE-703W08E ブ FE-703K08E オ FE-703G08E

防水インナー：MはPE25をセット可 (P.377参照)

対応プラ鉢：M 8寸、S 7寸対応 (P.409参照)

底穴なし

パウダーコートの塗膜に傷をつけ、剥げた箇所に水などがかかると錆が発生することがありますのでご注意ください / 床を傷つけやすいのでご注意ください。P.447の鉢底シールのご使用をお勧めします / 鉢カバーとして直にプラ鉢を入れていただくことも可能ですが、防水インナー (P.377) やプラ皿 (P.377) を併せてお使いになることをお勧めします / 商品をご検討頂く際は「P.406 お読みください - お取引にあたってのご注意事項」をご確認ください





〔ア〕アイボリー

〔ブ〕ブラック



〔ア〕アイボリー

〔ブ〕ブラック

フェルム ウルナ

規格	外寸×高さ (荷姿)	口内寸	重量	容量	入数	参考上代	品番
M	φ 48 x H40 (B)	35	4	57	1	¥24,000	ア FE-711W48E ブ FE-711K48E
S	φ 40 x H33 (A)	28	3	30	1	¥16,000	ア FE-711W40E ブ FE-711K40E

防水インナー：MはPE30を、SはPE25をセット可 (P.377参照)
対応プラ鉢：M 尺鉢、S 8寸対応 (P.409参照)
底穴なし

フェルム アヌリ

規格	外寸×高さ (荷姿)	口内寸	重量	容量	入数	参考上代	品番
M	φ 45 x H48 (B)	36	6	62	1	¥33,000	ア FE-713W45E ブ FE-713K45E
S	φ 36 x H39 (A)	29	4	32	1	¥21,000	ア FE-713W36E ブ FE-713K36E

防水インナー：SはPE30をセット可 (P.377参照)
対応プラ鉢：M 尺鉢、S 8寸対応 (P.409参照)
底穴なし



〔ア〕アイボリー

〔ブ〕ブラック

フェルム ユーポット

規格	外寸×高さ (荷姿)	口内寸	重量	容量	入数	参考上代	品番
M	φ 40 x H44 (B)	35	5	49	1	¥24,000	ア FE-715W40E ブ FE-715K40E
S	φ 33 x H31 (A)	30	2.5	24	1	¥15,000	ア FE-715W33E ブ FE-715K33E

防水インナー：SはPE30をセット可 (P.377参照)
対応プラ鉢：M 尺鉢、S 8寸対応 (P.409参照)
底穴なし



ユーポットのみ口元を写真のように折り返しています

パウダーコートの塗膜に傷をつけ、剥げた箇所に水などがかかると錆が発生することがありますのでご注意ください / 鉢カバーとして直にプラ鉢を入れていただくことも可能ですが、防水インナー (P.377) やプラ皿 (P.377) を併せてお使いになることをお勧めします / 商品をご検討頂く際は「P.406 お読みください - お取引にあたってのご注意事項」をご確認ください





〔ア〕アイボリー

〔ブ〕ブラック

フェルム インワード

規格	外寸×高さ (荷姿)	口内寸	重量	重量	入数	参考上代	品番
M	φ 45 x H40 (B)	36	3.5	45	1	¥22,000	ア FE-712W45E ブ FE-712K45E
S	φ 37 x H33 (A)	30	2.5	23	1	¥14,000	ア FE-712W37E ブ FE-712K37E

防水インナー: SはPE30をセット可 (P.377参照)

対応プラ鉢: M 尺鉢、S 8寸対応 (P.409参照)

底穴なし



〔ア〕アイボリー

〔ブ〕ブラック

フェルム ロング

規格	外寸×高さ (荷姿)	口内寸	重量	重量	入数	参考上代	品番
L	φ 32 x H65 (B)	27.5	5	50	1	¥23,000	ア FE-714W65E ブ FE-714K65E

防水インナー: PE25をセット可 (P.377参照)

対応プラ鉢: 8寸対応 (P.409参照)

底穴なし



パウダーコートの塗膜に傷をつけ、剥げた箇所に水などがかかると錆が発生することがありますのでご注意ください / 鉢カバーとして直にプラ鉢を入れていただくことも可能ですが、防水インナー (P.377) やプラ皿 (P.377) を併せてお使いになることをお勧めします / 商品をご検討頂く際は「P.406 お読みください - お取引にあたってのご注意事項」をご確認ください



ANWAR

アンワール

クラフトマンシップが生み出す風格のある輝き



アンワールはインドの首都デリーから170km東にあるモラダバードでつくられます。古くから「真鍮の街」と呼ばれ、人口の半数以上が真鍮や鉄の伝統手工芸に従事するモラダバードでは、今も土型を駆使し、一点ずつクラフトマンの手で仕上げ作業がされています。

アンワールはアルミニウム製のため非常に軽量ですが金属にしか出せない重厚感のある風貌があり、その輝きはグリーンインテリアに高級感と風格のある雰囲気漂わせます。モラダバードでは彫金細工も有名ですが、あえてエスニック感を抑えるためにシンプル、プレーンな仕上げにし、アンティークゴールドとミントブラックの2色をラインナップしました。

素材 アルミニウム

底穴 なし

耐寒 -（屋内向けの為）

設置 屋内向け





〔ア〕アンティークゴールド

〔ミ〕ミンクブラック

アンワール アリフ

規格	外寸×高さ (荷姿)	口内寸	重量	容量	入数	参考上代	品番
L	φ 66 x H54 (E)	41	7	120	1	¥62,000	ア AW-001G54E ミ AW-001K54E
M	φ 53 x H41 (B)	30	4	68	1	¥38,000	ア AW-001G41E ミ AW-001K41E

防水インナー：MIはPE30をセット可 (P.377参照)

対応プラ鉢：L 尺鉢、M 8寸対応 (P.409参照)

底穴なし



〔ア〕アンティークゴールド

〔ミ〕ミンクブラック

アンワール ハムザ

規格	外寸×高さ (荷姿)	口内寸	重量	容量	入数	参考上代	品番
L	φ 51 x H68 (D)	30	5	68	1	¥48,000	ア AW-002G68E ミ AW-002K68E
M	φ 51 x H50 (D)	30	3.5	60	1	¥38,000	ア AW-002G50E ミ AW-002K50E

防水インナー：PE30をセット可 (P.377参照)

対応プラ鉢：8寸対応 (P.409参照)

底穴なし

室内でご使用ください / 鉢カバーとして直にプラ鉢を入れていただくことも可能ですが、防水インナー (P.377) やプラ皿 (P.377) を併せてお使いになることをお勧めします
/ 商品をご検討頂く際は「P.406 お読みください - お取引にあたってのご注意事項」をご確認ください





〔ア〕アンティークゴールド

〔ミ〕ミンクブラック

アンワール ガイン

規格	外寸×高さ (荷姿)	口内寸	重量	容量	入数	参考上代	品番
L	φ 51 x H43.5 (D)	40.5	4	50	1	¥38,000	ア AW-003G43E ミ AW-003K43E
M	φ 36 x H30.5 (A)	25.5	2	26	1	¥19,000	ア AW-003G30E ミ AW-003K30E

防水インナー: LはPE30を、MはPE25をセット可 (P.377参照)

対応プラ鉢: L 尺鉢、M 8寸対応 (P.409参照)

底穴なし



〔ア〕アンティークゴールド

〔ミ〕ミンクブラック

アンワール カーフ

規格	外寸×高さ (荷姿)	口内寸	重量	容量	入数	参考上代	品番
L	φ 55 x H57 (D)	49	5.5	80	1	¥58,000	ア AW-004G57E ミ AW-004K57E
M	φ 40 x H44 (A)	36	3	51	1	¥32,000	ア AW-004G44E ミ AW-004K44E
S	φ 33 x H31 (A)	29	2	26	1	¥18,000	ア AW-004G31E ミ AW-004K31E

防水インナー: MはPE30を、SはPE25をセット可 (P.377参照)

対応プラ鉢: M 尺鉢、S 8寸対応 (P.409参照)

底穴なし

室内でご使用ください / 鉢カバーとして直にプラ鉢を入れていただくことも可能ですが、防水インナー (P.377) やプラ皿 (P.377) を併せてお使いになることをお勧めします
/ 商品をご検討頂く際は「P.406 お読みください - お取引にあたってのご注意事項」をご確認ください



STEEL HANGING

スチールハンギング

粉体塗装され錆びにくいスチール製ハンギング鉢カバー

スチールシリーズは塗料の粉をまといせ、熱を加えることで厚い塗膜を得る粉体塗装が施されており、錆びにくくなっています。フェルムシリーズのザラザラとした表面に対し、このスチールシリーズは滑らかな仕上げになっています。

このポットの特徴として、ハンギングポットの内側にリングが取り付けられおり、5寸浅プラ鉢がちょうど収まります。これにより見上げたときにスタイリッシュな底丸の形状でも内側のプラ鉢が傾いたり、ズレたりしないようになっています。また、付属のフック付きワイヤーはフック部分で長さ調整ができるようになっています。ワイヤーはネジ留めでお客様にて取り付けが必要となります。



M 27
[サ] サンドベージュ

M 27
[ダ] ダークグレー

L 35
[ブ] ブラック

スチールハンギング

規格	外寸×高さ (荷姿)	重量	入数	参考上代	品番
L	φ 35x H17 (A)	1.5	1	¥4,500	サ ST-HG1B35E ダ ST-HG1H35E ブ ST-HG1K35E
M	φ 27x H17 (A)	1	1	¥3,800	サ ST-HG1B27E ダ ST-HG1H27E ブ ST-HG1K27E

底穴なし

フック下から鉢トップまで最長110cm

ワイヤー径1.5mm / 標準耐荷重15kg (静止荷物)



丸い底の形状によりプラ鉢が倒れたり、傾いたりしないようにリングが取り付けられています



フックの下部の突起を押し込むことでワイヤーの長さを調整できます

高所に設置したハンギング
の水やり手間の軽減に
ハンギングアジャスター
(P.385) もご覧ください



フック付きワイヤーが同梱されています。お客様にて別途ドライバーをご用意いただき、3箇所の穴にワイヤーを通し、付属の金具をネジ留めしてお取り付けください / パウダーコート塗料の塗膜に傷がつき、剥げた箇所に水などがかかると錆が発生することがありますのでご注意ください / 万一の落下の際に人に当たる事故が起きない場所にてご使用ください / 強風により揺れるような状況では落下する恐れがあります / 雨の当たらない場所でご使用ください / 安全にお使いいただくために定期的な点検をされることをおすすめします / 商品をご検討頂く際は「P.406 お読みください - お取引にあたっての注意事項」をご確認ください



RECYCLED HANGING

リサイクル樹脂ハンギング

生命力に満ちたグリーンが垂れ下がる空間のアクセントに

ハンギングシリーズは植物が垂れ下がる立体的な緑のインテリアをつくることができます。生き生きと自然の息吹を感じさせ、人をリフレッシュさせる雰囲気づくりに最適です。既存のスチールに新たにブラックカラーを、またリサイクル樹脂の3色も登場。Mサイズは5寸浅型のプラ鉢向け。お客様にてネジ留め取り付けしていただく付属のフック付きワイヤーはフック部分で長さ調整ができるようになっています。



【ア】アイボリー

【ト】トープ

【ブ】ブラック



フックの下部の突起を押し込むことでワイヤーの長さを調整できます



リサイクル樹脂タイプはスチールハンギング (P.211) と異なり、リングなしとなっています

RE プラスチック ハンギング

規格	外寸×高さ (荷姿)	口内寸	重量	容量	入数	参考上代	品番
M	φ 27xH17 (A)	26	1	5	1	¥3,800	ア RP-H01W27E ト RP-H01T27E ブ RP-H01K27E

底穴なし (有償にて穴あけ加工可)

フック下から鉢トップまで最長110cm

ワイヤー径1.5mm / 標準耐荷重15kg (静止荷物)

国際検査機関 英国のintertekによりGLOBAL RECYCLED STANDARD 4.0 認証

70%リサイクルプラスチック+30%鉢物 (タルク)

高所に設置したハンギング

の水やり手間の軽減に

ハンギングアジャスター

(P.385) もご覧ください



フック付きワイヤーが同梱されています。お客様にて別途ドライバーをご用意いただき、3箇所の穴にワイヤーを通し、付属の金具をネジ留めしてお取り付けください / 万一の落下の際に人に当たる事故が起きない場所にてご使用ください / 強風により揺れるような状況では落下する恐れがあります / 安全にお使いいただくために定期的な点検をされることをおすすめします / 穴あけ加工 (有償) を承っていますので鉢底穴が必要な場合はご相談ください / 商品をご検討頂く際は「P.406 お読みください - お取引にあたっての注意事項」をご確認ください



PROSPER

プロスパー

軽くて割れないミニマルデザイン

ポーランド南部に拠点を置くプロスパープラスト社は、レッド・ドット・アワード受賞歴を持つ成形技術力の高いメーカーです。受け皿付きポット「トゥーボ」は無駄を省いたミニマルな造形とマットな質感が特徴。清潔さとメンテナンス性の高さが人気のハイドロカルチャー用「ヘオス」は8寸・尺鉢まで揃い、オフィスやクリニックの植栽に適しています。

素材	ポリプロピレン樹脂 (トゥーボBは100%リサイクルプラスチック)
底穴	あり
耐寒	使用可
設置	屋内外可



〔ア〕アンスラサイト



〔マ〕マスタード

プロスパー トゥーボ

規格	外寸×高さ (荷姿)	口内寸	重量	容量	入数	参考上代	品番
XL	φ 39 x H37.5 (A)	38	1.5	33	1	¥7,400	ア PP-TU1K40E マ PP-TU1Y40E
L	φ 34 x H32.5 (A)	33	1.2	20	1	¥4,800	ア PP-TU1K35E マ PP-TU1Y35E
M	φ 29 x H28.5 (A)	28.5	0.9	13	2	¥3,400	ア PP-TU1K30E マ PP-TU1Y30E
S	φ 24 x H23 (A)	23	0.5	7	4	¥2,600	ア PP-TU1K24E マ PP-TU1Y24E
XS	φ 18 x H17.5 (A)	17	0.3	3	6	¥1,200	ア PP-TU1K18E マ PP-TU1Y18E

対応プラ鉢: XL 尺鉢、L 8寸対応、M 7寸対応、S 6寸対応 (P.409参照)
底穴あり、受け皿付き



十字の突起を底穴に差し込んで
固定できる受け皿が付属しています

商品をご検討頂く際は「P.406 お読みください - お取引にあたっての注意事項」をご確認ください





〔ク〕クリーム



〔マ〕マレンゴ

プロスパー トゥーボ B

規格	外寸×高さ (荷姿)	口内寸	重量	容量	入数	参考上代	品番
XL	φ 39 x H37.5 (A)	38	1.5	33	1	¥8,400	ク PP-TU1C40E マ PP-TU1H40E
L	φ 34 x H32.5 (A)	33	1.2	20	1	¥5,400	ク PP-TU1C35E マ PP-TU1H35E
M	φ 29 x H28.5 (A)	28.5	0.9	13	2	¥3,800	ク PP-TU1C30E マ PP-TU1H30E
S	φ 24 x H23 (A)	23	0.5	7	4	¥2,900	ク PP-TU1C24E マ PP-TU1H24E
XS	φ 18 x H17.5 (A)	17	0.3	3	6	¥1,400	ク PP-TU1C18E マ PP-TU1H18E

対応プラ鉢: XL 尺鉢、L 8寸対応、M 7寸対応、S 6寸対応 (P.409参照)
底穴あり、受け皿付き



P.365～ P.366 のポットスタンドに対応

商品をご検討頂く際は「P.406 お読みください - お取引にあたっての注意事項」をご確認ください



プロスパー ハイドロカルチャー



〔白〕ホワイト



〔黒〕ブラック



〔白〕ホワイト



〔黒〕ブラック

プロスパー ヘオス イェデン

規格	外寸×高さ (荷姿)	口内寸	重量	容量	入数	参考上代	品番
L	φ 39.5 x H37 (A)	33.5	2.5	16	1	¥13,000	白 PP-HEN40WS 黒 PP-HEN40KS
M	φ 30 x H28 (A)	26.5	1.5	8	1	¥7,500	白 PP-HEN30WS 黒 PP-HEN30KS

底穴なし、ハイドロカルチャーキット付き

プロスパー ヘオス チシ

規格	外寸×高さ (荷姿)	口内寸	重量	容量	入数	参考上代	品番
L	φ 39.5 x H35 (B)	26	1.5	8	1	¥11,000	白 PP-HET40WS 黒 PP-HET40KS

底穴なし、ハイドロカルチャーキット付き

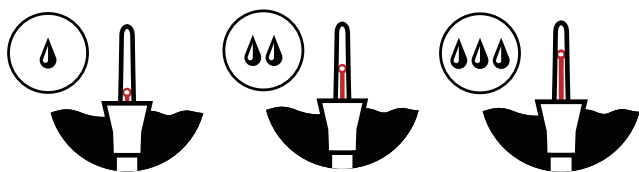

赤い水位棒の位置で水量がわかります

付属のハイドロカルチャーキットについて次ページをご覧ください



ハイドロカルチャーの専用用土
「ハイドロボール」は P.383 を
ご覧ください

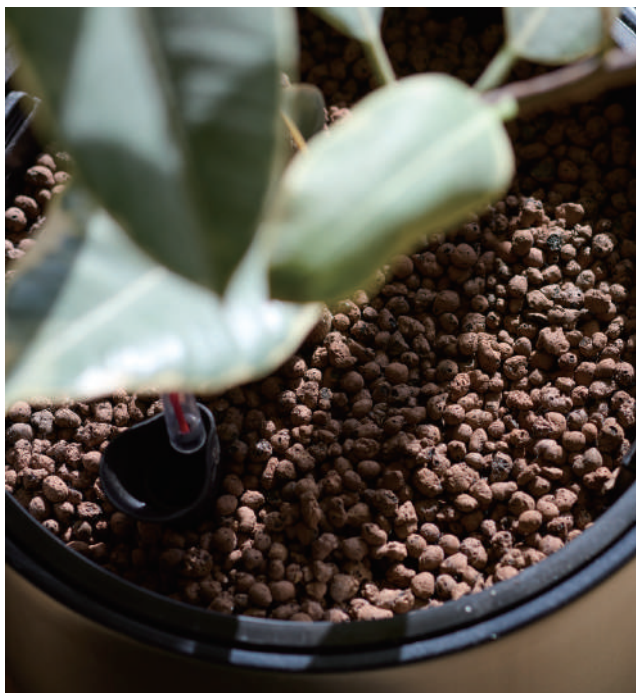

商品をご検討頂く際は「P.406 お読みください - お取引にあたっての注意事項」をご確認ください





〔白〕ホワイト



〔黒〕ブラック

プロスパー ヘオス ドヴァ

規格	外寸×高さ(荷姿)	口内寸	重量	容量	入数	参考上代	品番
L	φ 39 x H35 (B)	33.5	2	16	1	¥12,000	白 PP-HEW40WS 黒 PP-HEW40KS
M	φ 30 x H28 (A)	26	1	8	1	¥6,500	白 PP-HEW30WS 黒 PP-HEW30KS

底穴なし、ハイドロカルチャーキット付き

ハイドロカルチャーキットについて

ヘオスには以下のハイドロカルチャーキット(写真1)が付属します

A 中底ディスク

B 水位計付き、長短2種類の注水ロッド

C 格納可能ハンドル付きインナーポット

STEP1

中底ディスク(A)に水位計付き注水ロッド(B)を差し込みます

注水ロッドは長、短の2種類が付属しています

水位計が見やすいように鉢トップより突き出してもよい場合は長を

写真2のように美観から鉢トップより下にしたい場合は短をお選びください

STEP2

インナー(C)の底に水位計付き注水ロッドを取り付けた中底ディスクを設置します

STEP3

市販のハイドロボール(レカトン等)を使用して観葉植物を植え込みます
植え込んだら格納ハンドルを持ってインナーポットをヘオス本体にセットし
設置完成です

STEP4

植え付け後しばらくはハイドロボール表面に水をやり、根がしっかり水を
吸収するように環境を整えることをお勧めします

その後は注水ロッドから中底ディスク下に水をおくります

鉢の底部に水が貯まり、ハイドロボールが水を吸い上げることで根が必要な
水分を得ることができます

注水ロッドには水位計がついており、透明カバーの中の赤い水位棒が水位
に応じて浮かびあがることで視覚的に十分な水量があるかを把握ができ
植物の水管理しやすくなります



写真 1



写真 2



商品をご検討頂く際は「P.406 お読みください - お取引にあたっての注意事項」をご確認ください

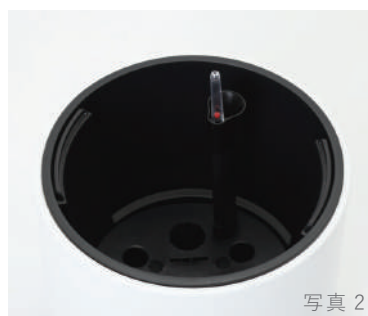
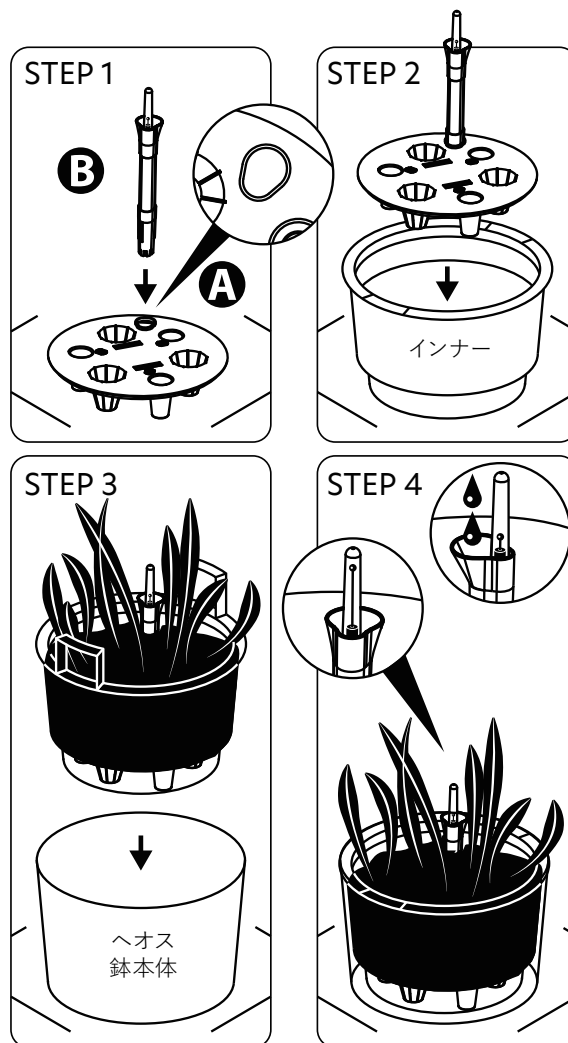

ARTSTONE

アートストーン

貯水機能を持ったナチュラルなストーン調ポット



アートストーンはリサイクルプラスチック(PP)を配合したエコフレンドリーなポットです。ストーンパウダー、ウッドパウダーが配合され、表面全体に大理石のようなトラバーチン模様が浮かびます。この模様は塗装ではないので傷ついても研磨すれば再び現れます。よく選ばれる理由として、まずこのストーン調の外観に関わらず非常に軽量です。また、実用的な仕組みとして、鉢の内底がディスクで仕切られ、貯水機能があります。(P.225 参照) 底栓プラグを開けて底穴から水が流れるまで水を与えると、水の一部がディスク下に貯まります。これを植物の根が吸い上げるので、水遣りをしなくても数日間しのぐことができます。

素材	ポリプロピレン樹脂 ストーンパウダー
底穴	あり(底栓あり、ただし ページ下注意事項を参照)
耐寒	使用可
設置	屋外向け(屋内では 受け皿をご利用ください)





〔灰〕グレー



〔黒〕ブラック



〔茶〕ブラウン

アートストーン コニック

規格	外寸 × 高さ (荷姿)	口内寸	重量	対応皿	入数	参考上代	品番
XXL	φ 43 x H39 (A)	40.5	4	32	2	¥8,600	灰 AR-001H43E 黒 AR-001K43E 茶 AR-001C43E
XL	φ 37 x H34 (A)	35	3	30	3	¥5,800	灰 AR-001H37E 黒 AR-001K37E 茶 AR-001C37E
L	φ 32 x H29 (A)	30	1.5	26	5	¥3,500	灰 AR-001H32E 黒 AR-001K32E 茶 AR-001C32E
M	φ 27 x H24 (A)	25	1.3	22	10	¥2,500	灰 AR-001H27E 黒 AR-001K27E 茶 AR-001C27E
S	φ 22 x H20 (A)	20	1	18	10	¥1,500	灰 AR-001H22E 黒 AR-001K22E 茶 AR-001C22E
XS	φ 17 x H15 (A)	15	0.5	14	10	¥850	灰 AR-001H17E 黒 AR-001K17E 茶 AR-001C17E

対応プラ鉢: XXL 8寸、XL 8寸、L 7寸対応 (P.409参照)
底穴あり

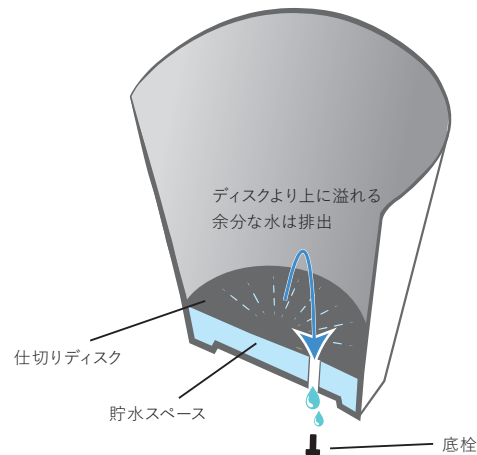

アートストーンの水貯機能

水遣りの水は貯水スペースに貯められ、仕切り上部の土壌から分離されます。貯水スペースから溢れる水は底栓を開けておけば排出されます。(排出しないと根全体が水に浸かって根腐れの原因となります)
植物の根は水不足が起きると湿気のある方向へ伸びるので貯水スペースに向かい、水分を補給します。
対応受け皿はP.227に掲載しています。



〔灰〕グレー



〔黒〕ブラック



〔茶〕ブラウン

アートストーン シリンダー R

規格	外寸 × 高さ (荷姿)	口内寸	重量	対応皿	入数	参考上代	品番
L	φ 20 x H18 (A)	19	0.6	22	6	¥1,900	灰 AR-003H20E 黒 AR-003K20E 茶 AR-003C20E
M	φ 15 x H13.5 (A)	14	0.4	18	6	¥1,100	灰 AR-003H15E 黒 AR-003K15E 茶 AR-003C15E
S	φ 13 x H11 (A)	12	0.2	15	12	¥800	灰 AR-003H13E 黒 AR-003K13E 茶 AR-003C13E

底穴あり

余分な水を排水するため、底栓は通常開けたままお使いください / 底栓は室内での水漏れ防止をお約束するものではありません / 模様には個体差がございます / 対応受け皿はP.227に掲載しています / 商品をご検討頂く際は「P.406 お読みください - お取引にあたっての注意事項」をご確認ください





〔灰〕グレー



〔黒〕ブラック



〔茶〕ブラウン

アートストーン ラウンド

規格	外寸 × 高さ (荷姿)	口内寸	重量	対応皿	入数	参考上代	品番
L	φ 38 x H33 (A)	37	3	32	2	¥6,900	灰 AR-002H38E 黒 AR-002K38E 茶 AR-002C38E
M	φ 33 x H29 (A)	32	2	30	3	¥5,200	灰 AR-002H33E 黒 AR-002K33E 茶 AR-002C33E
S	φ 28 x H24 (A)	27	1.5	26	5	¥3,600	灰 AR-002H28E 黒 AR-002K28E 茶 AR-002C28E
XS	φ 23 x H20 (A)	22	0.6	18	10	¥2,000	灰 AR-002H23E 黒 AR-002K23E 茶 AR-002C23E

対応プラ鉢: L 8寸、M 7寸対応 (P.409参照)

底穴あり



〔灰〕グレー



〔黒〕ブラック



〔茶〕ブラウン

アートストーン ラウンドソーサー

規格	外寸 × 高さ	有効内寸	入数	参考上代	品番
32	φ 32 x H5	28	2	¥1,400	灰 AR-U2RH32E 黒 AR-U2RK32E 茶 AR-U2RC32E
30	φ 30 x H4	26	3	¥1,100	灰 AR-U2RH30E 黒 AR-U2RK30E 茶 AR-U2RC30E
26	φ 26 x H4	22	5	¥770	灰 AR-U2RH26E 黒 AR-U2RK26E 茶 AR-U2RC26E
22	φ 22 x H3	18.5	10	¥620	灰 AR-U2RH22E 黒 AR-U2RK22E 茶 AR-U2RC22E
18	φ 18 x H3	15	10	¥420	灰 AR-U2RH18E 黒 AR-U2RK18E 茶 AR-U2RC18E
15	φ 15 x H2.5	12	10	¥360	灰 AR-U2RH15E 黒 AR-U2RK15E 茶 AR-U2RC15E
14	φ 14 x H2	11	10	¥290	灰 AR-U2RH14E 黒 AR-U2RK14E 茶 AR-U2RC14E

余分な水を排水するため、底栓は通常開けたままお使いください / 底栓は室内での水漏れ防止をお約束するものではありません / 模様には個体差がございます / 荷姿の記載がない商品は、すべて (A) です / 商品をご検討頂く際は「P.406 お読みください - お取引にあたっての注意事項」をご確認ください





〔灰〕グレー

〔黒〕ブラック

〔茶〕ブラウン

アートストーン ラウンドコンテナ

規格	外寸 × 奥行 × 高さ (荷姿)	口内寸	重量	入数	参考上代	品番
L	W55 x D16 x H17 (A)	※1	1.5	5	¥3,500	灰 AR-004H55E 黒 AR-004K55E 茶 AR-004C55E
M	W38 x D16 x H17 (A)	※2	1	5	¥2,500	灰 AR-004H38E 黒 AR-004K38E 茶 AR-004C38E

口内寸：※1はW54×D15、※2はW37×D15
底穴あり



〔灰〕グレー

〔黒〕ブラック

〔茶〕ブラウン

アートストーン ボウル

規格	外寸 × 高さ (荷姿)	口内寸	重量	対応皿	入数	参考上代	品番
L	φ 31 x H15 (A)	29.5	1	26	5	¥2,600	灰 AR-005H31E 黒 AR-005K31E 茶 AR-005C31E

底穴あり

余分な水を排水するため、底栓は通常開けたままお使いください / 底栓は室内での水漏れ防止をお約束するものではありません / 模様には個体差がございます / 対応受け皿はP.227に掲載しています / 商品をご検討頂く際は「P.406 お読みください - お取引にあたっての注意事項」をご確認ください



GEOTECT

ジオテクト

タフで軽やか、都市の緑化に応える次世代の植栽バッグ



ジオテクトは、アウトドア専用ファブリックを使用した軽量・高耐久のソフトポットシリーズです。通気性と透水性を兼ね備えた構造により、根が呼吸し、余分な水分は自然に排出される健やかな植生環境をサポート。厚手の生地はUV耐性と防汚性に優れ、テラスやバルコニーでも安心して使える設計です。ハンドル付きで持ち運びやすく、引きずっても床を傷めにくい仕様。置く・動かす・育てる、そのすべてが快適になるポットです。

素材 SUNPROOF
VASCO® (PVC70%/PE30%)
裏地 不織布 PET

底穴 なし（但し、透水性生地のため水は排水されます）

耐寒 使用可

設置 屋外向け





〔黒〕ブラック



〔ダ〕ダークグレー



〔ベ〕ベージュ



〔ダ〕ダークグレー



〔黒〕ブラック

ジオテクト

規格	外寸×高さ (荷姿)	口内寸	重量	容量	入数	参考上代	品番
XL	φ 50 x H50 (A)	49	1	73	1	¥9,500	黒 GC-T01K50E ダ GC-T01H50E ベ GC-T01B50E
L	φ 40 x H40 (A)	39	0.8	43	1	¥6,500	黒 GC-T01K40E ダ GC-T01H40E ベ GC-T01B40E
M	φ 32 x H32 (A)	31	0.5	20	1	¥4,500	黒 GC-T01K32E ダ GC-T01H32E ベ GC-T01B32E
S	φ 23 x H23 (A)	22	0.3	7	2	¥2,800	黒 GC-T01K23E ダ GC-T01H23E ベ GC-T01B23E
XS	φ 15 x H15 (A)	14	0.2	2	4	¥1,600	黒 GC-T01K15E ダ GC-T01H15E ベ GC-T01B15E

防水インナー：MIはPE30をセット可 (P.377参照)
対応プラ鉢：L 尺鉢、M 8寸、S 6寸対応 (P.409参照)
底穴なし

GEOTECT



Breathable



Light Weight



UV Resistant

アウトドア生地専門ブランド『SUNPROOF』の
VASCO®シリーズを使用しています

タフな厚手の生地強い紫外線に耐性があり、
泥などが付きにくい防汚性も兼ね備えています



裏地は不織布 (PET)、底穴がなくとも全体に透水性がある為、余分な水は排水されます。また通気性があり、根が呼吸できるので植物の健康な生育に適しています。

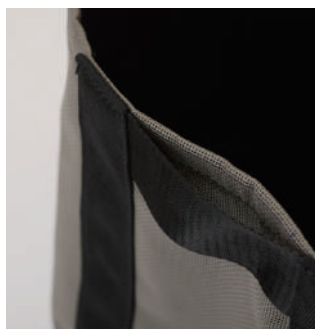

軽量で扱いやすく、落としても割れたり、引きずっても床を傷つけたりしないのでテラスやバルコニーなどでも安心。さらに植え替えや移動の際に便利なハンドル付き。



さりげないアクセントにGEOTECTのブランドロゴがイヤータグに縫い込まれています

屋内など水漏れが困る場所へ設置する際は防水インナー (P.377) をご用意頂き、その中にプラ鉢の植物を入れご対応下さい / 湿った日陰などの環境では苔や、用土の肥料成分が白く表面に出ることがありますが、自然な現象のため、気になる場合は水洗いなどで対応してください / 商品をご検討頂く際は「P.406 お読みください - お取引にあたっての注意事項」をご確認ください



PLANTER BAG

プランターバッグ

オーストラリアの庭木栽培に広く使われているバッグ型プランター

豪州では、庭木栽培に使用されているプランターバッグは、プラスチック鉢の代替として多くのナーセリーで長年の実績があります。日本より赤道に近く、より強い日差しが降り注ぐ環境のため、縫い目も含め、これに耐えるUV耐性が付加されています。この製品は、優れた引裂き耐性を備えたHDPE生地を用い、隣国インドネシアの企業で製造しています。また、植物を簡単に移動し、置き場所を変更できるように、ナイロン糸で入念に縫い込まれた高負荷に耐えるハンドルが備わっています。



〔グ〕グリーン

〔ブ〕ブラック



均等なクレーンでの吊り上げのため、700L (写真) 以上のハンドルは底を包むスリングベルトを採用

プランターバッグ

規格	外寸×高さ (荷姿)	重量	容量	入数	参考上代	品番
2000L	Φ 160 x H110 (A)	3.2	2000	1	¥14,000	グ PB-B1G0160
1500L	Φ 132 x H110 (A)	2.6	1500	1	¥12,000	グ PB-B1G0132
1000L	Φ 120 x H90 (A)	1.8	1000	1	¥9,400	グ PB-B1G0120
700L	Φ 106 x H80 (A)	1.4	700	1	¥6,400	グ PB-B1G0106
400L	Φ 92 x H60 (A)	0.9	400	1	¥4,000	グ PB-B1G0092
300L	Φ 80 x H60 (A)	0.8	300	1	¥3,600	グ PB-B1G0080
250L	Φ 70 x H66 (A)	0.6	250	1	¥3,000	グ PB-B1G0070 ブ PB-B1K0070
150L	Φ 60 x H54 (A)	0.5	150	2	¥2,200	グ PB-B1G0060 ブ PB-B1K0060
100L	Φ 51 x H50 (A)	0.4	100	2	¥1,800	グ PB-B1G0051 ブ PB-B1K0051
75L	Φ 46 x H46 (A)	0.2	75	4	¥1,000	グ PB-B1G0046 ブ PB-B1K0046
45L	Φ 38 x H40 (A)	0.1	45	6	¥700	グ PB-B1G0038 ブ PB-B1K0038

排水穴あり



1



2



3

- 1 重厚なベルトハンドルは100L 以下は2ハンドル
150L 以上は4ハンドル
700L 以上は反対まで底を
巡るスリングベルトです
- 2 湿気や空気の循環を促進
し、根の健康な育成を
助ける追加の排水穴
- 3 グリーンの色味には多少
のバラつきがあります

商植物の育成のため排水用の穴が側面にいくつも開けられています、穴の形がいびつな場合もありますがご了承ください / グリーンの色味には多少のバラつきがあります / サイズによりハンドルの本数や形状が異なります / 商品をご検討頂く際は「P.406 お読みください - お取引にあたってのご注意事項」をご確認ください



NURSERY POT

ナーセリーポット

植物の育成に、タフなイタリア製ナーセリーポット

柔軟性があり、軽量の育成用樹脂ポットです。多少ラフな造りになっていますが、タフで壊れにくく活躍します。黒いポットは太陽光線を吸収するので温まりやすく、生育を促進します。大きなサイズは用土も含め重量のある植物を運ぶ際に便利なハンドル付きで、引っ張って移動しても耐えうる造りとなっています。23年より更に大きな1M超えの特大サイズも追加しました。素材は再生ポリエチレン、再生原料率が8割を超えるサステナブルな製品であり、世界70か国以上に輸出実績のあるナーセリーポットです。



ナーセリーポット ハンドル付き

規格	外寸×高さ (荷姿)	口内寸	重量	容量	入数	参考上代	品番
80	Φ 80 x H51 (J)	74	5.5	160	4	¥9,800	BN-BB1K080
70	Φ 70 x H51 (G)	63.5	4.5	130	4	¥6,400	BN-BB1K070
65	Φ 65 x H50 (G)	59	3.5	110	6	¥5,400	BN-BB1K065
60	Φ 60 x H48 (G)	54.5	3	90	6	¥4,400	BN-BB1K060
55	Φ 55 x H44 (F)	49	2.5	70	6	¥3,500	BN-BB1K055
50	Φ 50 x H40 (D)	44.5	2	50	6	¥2,600	BN-BB1K050
45	Φ 45 x H37 (D)	39.5	1.5	35	8	¥1,900	BN-BB1K045
40	Φ 40 x H33 (D)	36.5	1	30	8	¥1,400	BN-BB1K040

底穴あり サイズは外寸、高さともハンドル含まず

ナーセリーポット ハンドルなし

規格	外寸×高さ (荷姿)	口内寸	重量	容量	入数	参考上代	品番
35	Φ 38 x H37 (B)	34.5	1.2	30	10	¥1,600	BN-BB2K035
30	Φ 32 x H30 (A)	29.5	0.65	18.5	20	¥840	BN-BB2K030
28	Φ 30 x H28 (B)	28	0.4	15	30	¥680	BN-BB2K028
24	Φ 26 x H24 (B)	24	0.3	9.5	40	¥420	BN-BB2K024
22	Φ 24 x H22 (B)	21.5	0.25	7	40	¥380	BN-BB2K022
18	Φ 19 x H18 (B)	17.5	0.15	4	80	¥220	BN-BB2K018

底穴あり

ナーセリーポット 特大

規格	外寸×高さ (荷姿)	口内寸	容量	入数	参考上代	品番
120	Φ 120 x H68 (N)	110	600	1	¥38,000	BN-BB3K120
110	Φ 110 x H68 (L)	100	450	1	¥26,000	BN-BB3K110
95	Φ 95 x H55 (J)	90	285	1	¥15,000	BN-BB3K095

底穴あり



多少バリの残る仕上げ、底穴を抜く位置のズレなどは通常品となります / サイズには多少の個体差があります / 商品をご検討頂く際は「P.406 お読みください - お取引にあたってのご注意事項」をご確認ください



KONTON POT

コントンポット

KONTON の原点、土と火が生み出す無釉の陶製ポット



新990年、私たちは常滑から海外へ生産拠点を移し、その最初のプロダクトとしてコントンポットシリーズ（旧称トリコ）を展開しました。

引き締まったブラックグレイと、空間に穏やかになじむベージュグレイ。土の質感を活かした削り仕上げにより、ミニマルで洗練された表情を備えています。高温焼成による陶器は非常に堅牢で、寒冷地においても凍て割れせず、安心してお使いいただけます。

昨年新たに加わったシンやキシャルといったモデルは、空間にリズムを与えるユニークなフォルムと温かみのある質感で、現代的な空間に静かな存在感をもたらします。

素材 陶器（高温焼成）

底穴 あり

耐寒 使用可

設置 屋外向け
防水インナー使用で屋内可





[ブ] ブラウンクレイ



[ベ] ページュクレイ



[ブ] ブラウンクレイ



[ベ] ページュクレイ

コントンポット シン

規格	外寸×高さ (荷姿)	口内寸	重量	容量	入数	参考上代	品番
L	φ 45 x H37 (B)	41	23	45	1	¥33,000	ブ KT-902H15E ベ KT-902W15E
M	φ 35 x H30 (A)	31	14.5	20	1	¥18,000	ブ KT-902H12E ベ KT-902W12E

防水インナー: MはPE30をセット可 (P.377参照)
対応プラ鉢: L 尺鉢、M 8寸対応 (P.409参照)
底穴あり

コントンポット キシャル

規格	外寸×高さ (荷姿)	口内寸	重量	容量	入数	参考上代	品番
M	φ 33 x H36.5 (A)	29	15	24	1	¥16,000	ブ KT-905H11E ベ KT-905W11E
S	φ 26 x H29 (A)	22	8	10	1	¥8,500	ブ KT-905H09E ベ KT-905W09E

防水インナー: MはPE25をセット可 (P.377参照)
対応プラ鉢: M 8寸、M 7寸対応 (P.409参照)
底穴あり



[ブ] ブラウンクレイ



[ベ] ページュクレイ



[ブ] ブラウンクレイ



[ベ] ページュクレイ

コントンポット ベス

規格	外寸×高さ (荷姿)	口内寸	重量	容量	入数	参考上代	品番
L	φ 45 x H38 (B)	35	23	45	1	¥29,000	ブ KT-903H15E ベ KT-903W15E
M	φ 36 x H30 (A)	27	12	24	1	¥16,000	ブ KT-903H12E ベ KT-903W12E

防水インナー: LはPE30を、MはPE25をセット可 (P.377参照)
対応プラ鉢: L 尺鉢、M 8寸対応 (P.409参照)
底穴あり

コントンポット ティアマト

規格	外寸×高さ (荷姿)	口内寸	重量	容量	入数	参考上代	品番
L	φ 60 x H13 (B)	45	21	18	1	¥38,000	ブ KT-909H20A ベ KT-909W20A

底穴なし / 写真の木製スタンドは別売となります

コントンポット ティアマト アカシア木製スタンド

規格	外寸×奥行×高さ (荷姿)	入数	参考上代	品番
64	W64 x D64 x H12 (A)	1	¥8,000	KT-909STND

陶器鉢の若干の色ムラ、米カケ、底穴周りの焼ヒビ等は通常品となります / 陶器鉢の特性上、サイズに個体差があります。鉢は完全な正円にはなりませんので±6%までの歪みはご容赦ください / 商品をご検討頂く際は「P.406 お読みください - お取引にあたっての注意事項」をご確認ください





[ブ] ブラウンクレイ



[ベ] ページュクレイ



[ブ] ブラウンクレイ



[ベ] ページュクレイ

コントンポット アンシャル

規格	外寸×高さ (荷姿)	口内寸	重量	容量	入数	参考上代	品番
XL	φ 65 x H55 (G)	60.5	30	110	1	¥48,000	ブ KT-901H21E ベ KT-901W21E
L	φ 55 x H47 (C)	49.5	25	78	1	¥38,000	ブ KT-901H19E ベ KT-901W19E
M	φ 45 x H38 (B)	40	18	33	1	¥28,000	ブ KT-901H15E ベ KT-901W15E
S	φ 37 x H32 (A)	33	12	20	1	¥16,000	ブ KT-901H12E ベ KT-901W12E
XS	φ 30 x H26 (A)	26.5	7	11	1	¥8,800	ブ KT-901H10E ベ KT-901W10E

防水インナー：LはPE30を、MおよびSおよびXSはPE25をセット可、ただしはSとXSは底が浮きます (P.377参照)
対応プラ鉢：M 尺鉢、S 8寸、XS 7寸対応 (P.409参照)
底穴あり

コントンポット エンリル

規格	外寸×高さ (荷姿)	口内寸	重量	容量	入数	参考上代	品番
L	φ 45 x H45 (B)	41	26	60	1	¥32,000	ブ KT-904H15E ベ KT-904W15E
M	φ 36 x H36 (A)	32.5	15.5	30	1	¥18,000	ブ KT-904H12E ベ KT-904W12E

防水インナー：MはPE30をセット可 (P.377参照)
対応プラ鉢：L 尺鉢、M S 8寸対応 (P.409参照)
底穴あり

一箇所、ボトム近くに KONTON マークが
押印されています (初期ロットにはないものもあります)



[ブ] ブラウンクレイ



[ベ] ページュクレイ

※ 写真は3点を並べて撮影しています (商品は1点販売)

コントンポット ポットフィート

規格	外寸×奥行×高さ (荷姿)	入数	参考上代	品番
W7	W7 x D7 x H2 (A)	1	¥280	ブ TR-PTFK07E ベ TR-PTFW07E



陶器鉢の若干の色ムラ、ミカケ、底穴周りの焼ヒビ等は通常品となります / 陶器鉢の特性上、サイズに個体差があります。鉢は完全な正円にはなりませんので±6%までの歪みはご容赦ください / 商品をご検討頂く際は「P.406 お読みください - お取引にあたっての注意事項」をご確認ください



TERRA ASTRA

テラアストラ

アンティーク感がグリーンに馴染む大型テラコッタポット



まるで長い年月を経たアンティークのような、独特の表情をもつテラコッタポット。表面に特殊な材料をまぶして焼成することで、ランダムな濃淡とピーリングを生み出しています。星雲を思わせるその表情から「アストラ」と名付け、デザインごとに恒星の名前を冠しました。

肉厚のボディには鋳物を練り込み、焼成後にモカブラウン色となる陶土を使用しています。通常より高温で焼成しているため、水はけに配慮して使用すれば凍て割れしにくく、耐久性にも優れたテラコッタです。

ロングセラーのカペラとシリウスは、デンマークおよびフランス人デザイナーによるデザインで、絶妙なバランスのライン装飾が、時代を感じさせない優雅さを演出します。

素材	テラコッタ
底穴	あり
耐寒	水はけ良い状態に限り 使用可
設置	屋外向け 防水インナー使用で屋内可





テラアストラ カペラキュービ

規格	外寸×高さ (荷姿)	口内寸	重量	容量	入数	参考上代	品番
L	□ 50 x H48 (F)	42	37	75	1	¥26,000	AS-FQ6X17E
M	□ 38 x H38 (A)	30.5	19	30	1	¥14,000	AS-FQ6X13E
S	□ 28 x H28 (A)	21.5	10	12	1	¥6,800	AS-FQ6X09E
2/SET	M/S (B)				各1	¥20,000	AS-FQ6X25E

対応プラ鉢: L 尺鉢、M 8寸、S 7寸対応 (P.409参照)
底穴あり



テラアストラ カペラ

規格	外寸×高さ (荷姿)	口内寸	重量	容量	入数	参考上代	品番
L	φ 56 x H65 (H)	49.5	27	76	1	¥28,000	AS-R25X19E
M	φ 45 x H53 (B)	38.5	19	40	1	¥18,000	AS-R25X15E
S	φ 35 x H41 (A)	29.5	11	19	1	¥7,000	AS-R25X12E
2/SET	M/S (C)				各1	¥24,000	AS-R25X25E

対応プラ鉢: M 尺鉢、S 8寸対応 (P.409参照)
底穴あり



テラアストラ カペラレクト

規格	外寸×奥行×高さ (荷姿)	口内寸	重量	容量	入数	参考上代	品番
L	W62 x D25 x H25 (A)	※1	15	16	1	¥12,000	AS-FQ7X62E

口内寸: ※1はW52×D16.5
底穴あり



テラアストラ シリウス

規格	外寸×高さ (荷姿)	口内寸	重量	容量	入数	参考上代	品番
L	φ 56 x H47 (C)	48	22	60	1	¥22,000	AS-R32X19E
M	φ 46 x H39 (B)	39	13	33	1	¥12,000	AS-R32X15E
S	φ 35 x H29 (A)	29	8	13	1	¥6,500	AS-R32X12E
2/SET	M/S (B)				各1	¥18,000	AS-R32X25E
3/SET	L/M/S (F)				各1	¥39,000	AS-R32X35E

対応プラ鉢: M 尺鉢、S 8寸対応 (P.409参照)
底穴あり

アンティーク加工によりお使い初めは表面の浮いている土の層が若干剥離します / テラコッタ鉢の若干の色ムラ、米カケ、底穴周りの焼ヒビ等は通常品となります / テラコッタ鉢の特性上、サイズに個体差があります / 商品をご検討頂く際は「P.406 お読みください - お取引にあたっての注意事項」をご確認ください





テラストラ アダーラ

規格	外寸×高さ (荷姿)	口内寸	重量	容量	入数	参考上代	品番
XL	φ 62 x H48 (F)	52.5	30	68	1	¥22,000	AS-R29X21E
L	φ 52 x H40 (B)	45	20	35	1	¥19,000	AS-R29X17E
M	φ 41 x H32 (A)	34.5	14	17	1	¥9,000	AS-R29X14E
S	φ 32 x H28 (A)	27	7	10	1	¥5,400	AS-R29X11E
XS	φ 25 x H20 (A)	20.5	5	5	1	¥3,900	AS-R29X08E
2/SET	S/XS (A)				各1	¥8,900	AS-R29X2SE
3/SET	M/S/XS (B)				各1	¥17,000	AS-R29X3SE

対応プラ鉢: L 尺鉢、M 8寸、S 7寸対応 (P.409参照)
底穴あり



※ 写真は3点を並べて撮影しています (商品は1点販売)

テラストラ ミモザ

規格	外寸×高さ (荷姿)	口内寸	重量	容量	入数	参考上代	品番
L	φ 48 x H58 (G)	43	26	56	1	¥23,000	AS-R33X16E
M	φ 39 x H47 (A)	33.5	13	28	1	¥12,000	AS-R33X13E
S	φ 31 x H39 (A)	27.5	9	19	1	¥6,600	AS-R33X10E
2/SET	M/S (B)				各1	¥17,000	AS-R33X2SE

対応プラ鉢: M 尺鉢、S 8寸対応 (P.409参照)
底穴あり

テラストラ ポットフィート

規格	外寸×奥行×高さ (荷姿)	入数	参考上代	品番
W7	W7 x D7 x H2 (A)	1	¥320	TL-PTFT06E

アンティーク加工によりお使い初めは表面の浮いている土の層が若干剥離します / テラコッタ鉢の若干の色ムラ、米カケ、底穴周りの焼ヒビ等は通常品となります / テラコッタ鉢の特性上、サイズに個体差があります / 商品をご検討頂く際は「P.406 お読みください - お取引にあたっての注意事項」をご確認ください





テラアストラ ペガ

規格	外寸×高さ (荷姿)	口内寸	重量	容量	入数	参考上代	品番
L	φ 52 x H46 (B)	45	24	48	1	¥23,000	AS-R26X17E
M	φ 39 x H35 (A)	33	17	19	1	¥8,800	AS-R26X13E
S	φ 27 x H25 (A)	22.5	5	5	1	¥4,800	AS-R26X09E
3/SET	L/M/S (A+B)				各1	¥35,000	AS-R26X3SE

対応プラ鉢: L 尺鉢、M 8寸、S 6寸対応 (P.409参照)
底穴あり



テラアストラ ペガロー

規格	外寸×高さ (荷姿)	口内寸	重量	容量	入数	参考上代	品番
L	φ 53 x H30 (B)	43	16	30	1	¥19,000	AS-R27X18E
M	φ 39 x H22 (A)	30	8	10	1	¥6,800	AS-R27X13E
S	φ 28 x H15 (A)	22	4	5	1	¥3,800	AS-R27X09E
3/SET	L/M/S (C)				各1	¥28,000	AS-R27X3SE

底穴あり



テラアストラ リゲル

規格	外寸×高さ (荷姿)	口内寸	重量	容量	入数	参考上代	品番
L	φ 57 x H48 (D)	51	24	73	1	¥24,000	AS-R28X19E
M	φ 42 x H37 (A)	35	15	23	1	¥12,000	AS-R28X14E
S	φ 33 x H28 (A)	27	8	12	1	¥6,400	AS-R28X11E
2/SET	M/S (B)				各1	¥17,000	AS-R28X2SE
3/SET	L/M/S (F)				各1	¥39,000	AS-R28X3SE

対応プラ鉢: L 尺鉢、M 8寸、M 7寸対応 (P.409参照)
底穴あり



テラアストラ ポルックス

規格	外寸×高さ (荷姿)	口内寸	重量	容量	入数	参考上代	品番
L	φ 52 x H70 (G)	34.5	35	90	1	¥36,000	AS-R30X17E

対応プラ鉢: L 尺鉢対応 (P.409参照)
底穴あり

アンティーク加工によりお使い初めは表面の浮いている土の層が若干剥離します / テラコッタ鉢の若干の色ムラ、米カケ、底穴周りの焼ヒビ等は通常品となります / テラコッタ鉢の特性上、サイズに個体差があります / 商品をご検討頂く際は「P.406 お読みください - お取引にあたっての注意事項」をご確認ください



TERRA TAUPE

テラトープ

細く刻まれた^{くしめ}櫛目が特徴のモカブラウン色テラコッタ



焼成前に幾つもの細い^{くしめ}櫛目を刻みつけたテラトープシリーズ。

鉱物をブレンドしたボディはモカブラウン色で、テラコッタの質感はそのままに、グリーンが映える深い落ち着いた表情に仕上がっています。また、通常より若干高温で焼成しているため、水はけに配慮して使用すれば、寒冷地でも凍て割れしにくく安心してお使いいただけます。

定番のUポット形に加え、丸みのあるベリードや高さのあるトールベリードも揃い、サイズやフォルムを組み合わせた立体的なスタイリングもお楽しみいただけます。

素材	テラコッタ
底穴	あり
耐寒	水はけ良い状態に限り 使用可
設置	屋外向け 防水インナー使用で屋内可





テラトゥープ ラウンド ホリゾン

規格	外寸×高さ (荷姿)	口内寸	重量	容量	入数	参考上代	品番
L	φ 37 x H32 (A)	31.5	10	25	1	¥7,800	TS-R37X12E
M	φ 30 x H26 (A)	24	6	10	1	¥4,600	TS-R37X10E
S	φ 22 x H19 (A)	19.5	4	4	1	¥2,400	TS-R37X07E
2/SET	M/S (A)				各1	¥6,400	TS-R37X2SE
3/SET	L/M/S (A)				各1	¥14,000	TS-R37X3SE

対応プラ鉢: L 8寸、M 7寸対応 (P.409参照)
底穴あり



テラトゥープ ユーポット

規格	外寸×高さ (荷姿)	口内寸	重量	容量	入数	参考上代	品番
L	φ 51 x H59 (C)	44.5	29	80	1	¥29,000	TS-R34X17E
M	φ 41 x H46 (A)	35	19	40	1	¥16,000	TS-R34X14E
S	φ 30 x H33 (A)	25	10	14	1	¥5,800	TS-R34X10E
2/SET	M/S (B)				各1	¥21,000	TS-R34X2SE

対応プラ鉢: M 尺鉢、S 8寸対応 (P.409参照)
底穴あり



テラトゥープ ベリード

規格	外寸×高さ (荷姿)	口内寸	重量	容量	入数	参考上代	品番
L	φ 54.5 x H44 (B)	42	24	73	1	¥24,000	TS-R38X18E
M	φ 41 x H32 (A)	31.5	12	30	1	¥12,000	TS-R38X14E
S	φ 28 x H22.5 (A)	21	5	10	1	¥5,800	TS-R38X09E

防水インナー: MはPE30をセット可 (P.377参照)
対応プラ鉢: L 尺鉢、M 8寸、S 6寸対応 (P.409参照)
底穴あり



テラトゥープ トールベリード

規格	外寸×高さ (荷姿)	口内寸	重量	容量	入数	参考上代	品番
L	φ 45 x H53 (B)	33.5	22	55	1	¥22,000	TS-R39X15E
M	φ 37 x H43.5 (A)	27	15	30	1	¥12,000	TS-R39X12E

防水インナー: LはPE30を、MはPE25をセット可 (P.377参照)
対応プラ鉢: L 尺鉢、M 8寸 (P.409参照)
底穴あり

テラトゥープ ポットフィート

規格	外寸×奥行×高さ (荷姿)	入数	参考上代	品番
W7	W7 x D7 x H2 (A)	1	¥320	TL-PTFT06E



※ 写真は3点を並べて撮影しています
(商品は1点販売)

テラコッタ鉢の若干の色ムラ、米カケ、底穴周りの焼ヒビ等は通常品となります / テラコッタ鉢の特性上、サイズに個体差があります / ポットフィートの若干の米カケはご容赦下さい / 商品をご検討頂く際は「P.406 お読みください - お取引にあたってのご注意事項」をご確認ください



TUNISIAN

チュニジアン

地中海の異国情緒溢れるホワイトパティナーテラコッタ

チュニジアンテラコッタは地中海東岸の美しいビーチとオリーブの大規模農園に近い東海岸、サヘル地域で作られ、塩湖の塩分が主に含まれています。この塩が白っぽいパティナー（表面の味わいある変化）を形成し、霜に強い鉢をつくります。表面は白っぽく柔らかな印象ですが、薪窯で高温焼成されるため堅牢です。本革新に、鉢生産の事業により真面目に情熱的に取り組むチュニジア人夫婦の工場に全面的に切り替え、製品ラインを一新しました。

古代ギリシャの影響を色濃く受けた、素朴でエスニックな佇まいが特徴で、地中海沿岸の空気感をそのまま感じさせるデザインです。



チュニジアン ガーランド

規格	外寸×高さ（荷姿）	口内寸	重量	容量	入数	参考上代	品番
XL	φ 50 x H46 (B)	39.5	24	50	1	¥28,000	TN-104X17E
L	φ 44 x H40 (A)	38	17.5	30	1	¥20,000	TN-104X13E
M	φ 36 x H30 (A)	31.5	9.5	15	1	¥10,000	TN-104X10E

底穴あり（初回入荷分はサイドホールと底に、以後底のみ）

チュニジアン ダブルリム

規格	外寸×高さ（荷姿）	口内寸	重量	容量	入数	参考上代	品番
L	φ 50 x H45 (B)	45	18	42	1	¥25,000	TN-101X17E
M	φ 40 x H35 (A)	36	10	20	1	¥14,000	TN-101X13E

底穴あり（初回入荷分はサイドホールと底に、以後底のみ）

白っぽいパティナー（表面の味わいある変化）は塩などの天然成分由来なので大きな色ムラがあります / 水抜き穴は底付近の横壁にサイドホールが1ヶ所、または鉢底があります / テラコッタ鉢の米カケ、底穴周りの焼ヒビ等は通常品となります / ハンドメイドテラコッタ鉢の特性上、サイズに個体差があります / 商品をご検討頂く際は「P.406 お読みください - お取引にあたってのご注意事項」をご確認ください





チュニジアン トールアンフォラ

規格	外寸×高さ (荷姿)	口内寸	重量	容量	入数	参考上代	品番
L	φ 40 x H 70 (B)	31.5	25	45	1	¥34,000	TN-102X13E
M	φ 30 x H 50 (A)	25.5	16	35	1	¥22,000	TN-102X10E

底穴あり (初回入荷分はサイドホールと底に、以後底のみ)



チュニジアン クレストジャー

規格	外寸×高さ (荷姿)	口内寸	重量	容量	入数	参考上代	品番
L	φ 50 x H 60 (C)	25	25	65	1	¥34,000	TN-103X17E
M	φ 40 x H 50 (B)	25.5	19	35	1	¥26,000	TN-103X13E

底穴あり (初回入荷分はサイドホールと底に、以後底のみ)



チュニジアン アンフォラ

規格	外寸×高さ (荷姿)	口内寸	重量	容量	入数	参考上代	品番
M	φ 60 x H 60 (H)	31	31	45	1	¥46,000	TN-105X15E

底穴あり (初回入荷分はサイドホールと底に、以後底のみ)

白っぽいパティナ (表面の味わいある変化) は塩などの天然成分由来なので大きな色ムラがあります / 水抜き穴は底付近の横壁にサイドホールが1ヶ所、または鉢底があります / テラコッタ鉢の米カケ、底穴周りの焼ヒビ等は通常品となります / ハンドメイドテラコッタ鉢の特性上、サイズに個体差があります / 商品をご検討頂く際は「P.406 お読みください - お取引にあたってのご注意事項」をご確認ください



SHIN-TANBI

シンタンビ

墨色が美しい、ロクロを回したハンドメイド

いぶし焼きとは、密閉した空間に木片を燃やした煙で満たすことで陶土の鉄分に炭素を結合させ、鉢全体を濃淡のある墨色に変える技法です。これは炭化焼成とも呼ばれ、製品を二度窯焼きするため、煤を落とすなど大変手間はかかりますが、いぶし瓦のような鈍い輝きを帯びた唯一無二の炭化グレー色が現れます。この侘び寂びに通じる輝きのある墨色が魅力です。また、職人の手によってひとつひとつ造られたロクロ成形のフォルムは温かみがあり、ハンドメイドならではの味わいがあります。

素材 テラコッタ

底穴 あり

耐寒 凍て割れの可能性あり

設置 屋外向け * 防水インナー使用で室内可



シンタンビ 205 ユーポット

規格	外寸 × 高さ (荷姿)	口内寸	容量	入数	参考上代	品番
L	φ33 x H31 (A)	28	17	1	¥6,800	T2-205H11E
M	φ26 x H25 (A)	22	8.5			
S	φ20 x H19 (A)	17	4.5			
XS	φ15 x H14 (A)	13	1	1	¥1,600	T2-205H05E
2/SET	S/XS (A)			各1	¥3,200	T2-205H2DE
3/SET	M/S/XS (A)			各1	¥6,800	T2-205H3DE

M、Sはセット販売のみ

対応プラ鉢: L 8寸、M 7寸対応 (P.409参照)

底穴あり

シンタンビ 203 シリンダー

規格	外寸 × 高さ (荷姿)	口内寸	重量	容量	入数	参考上代	品番
L	φ37 x H37 (A)	33	10	30	1	¥13,000	T2-203H13E
M	φ29 x H29 (A)	26.5	5	18	1	¥7,500	T2-203H10E
S	φ24 x H24 (A)	20	4	10	1	¥5,200	T2-203H08E
3/SET	L/M/S (A)				各1	¥21,000	T2-203H3SE

対応プラ鉢: L 尺鉢、M 8寸対応 (P.409参照)

底穴あり



個体により写真左のような口元や底穴辺りに焼成ヒビがある場合や、写真右のように色の濃淡や色ムラの具合が異なります。ご了承ください。

燻し (炭化) 焼成で起こる表面のテカリや色モヤ、細かい斑点などは個体差があります / 陶器鉢の若干の色ムラ、米カケ、底穴周りの焼ヒビ等は通常品となります / 陶器鉢の特性上、サイズに個体差があります / 商品をご検討頂く際は「P.406 お読みください - お取引にあたっての注意事項」をご確認ください



TERRA CREMA

テラクレマ

ホワイトウォッシュの大型テラコッタポット

ホワイトウォッシュと呼ぶ乳白色のモヤは陶土から表面に浮き出てくる炭酸カルシウム等で、味わいのある特徴となっています。もみ殻を燃料にして伝統的な窯に積んで焼かれるテラクレマは、厚手に造られており、水はけがよい状態なら寒冷地でも鉢が大きく割れることは少ないです（ただ、しみこんだ水が凍ると表面が剥れることあり）。クラシカルな意匠のポットは、数日かけてハンドメイドされています。

素材 テラコッタ

底穴 あり

耐寒 凍て割れの可能性あり

設置 屋外向け * 防水インナー使用で屋内可



テラクレマ FR1 2営+ XL29号

規格	外寸×高さ (荷姿)	口内寸	重量	容量	入数	参考上代	品番
XL	φ 88 x H67 (L)	75	62	200	1	¥49,000	CM-FR1X29E
L	φ 71 x H52 (H)	59	40	100	1	¥28,000	CM-FR1X24E
M	φ 54 x H41 (B)	44	23	44	1	¥14,000	CM-FR1X18E
S	φ 40 x H32	31	11	15			
XS	φ 28 x H22	21.5	5	4			
2/SET	S/XS (A)				各1	¥8,800	CM-FR1X2SE
3/SET	M/S/XS (C)				各1	¥20,000	CM-FR1X3SE

S、XSはセット販売のみ
底穴あり



※ 写真は3点を並べて撮影しています（商品は1点販売）

テラクレマ ポットフィート

規格	外寸×奥行×高さ (荷姿)	入数	参考上代	品番
W7	W7 x D7 x H2 (A)	1	¥250	CM-PTFT06E

[2営+] マークの商品は遠方倉庫在庫の大型製品なので最短でも梱包出荷までに2営業日以上必ずかかります / テラコッタ鉢の若干の色ムラ、米カケ、底穴周りの焼ヒビ等は通常品となります / テラコッタ鉢の特性上、サイズに個体差がございます / 商品をご検討頂く際は「P.406 お読みください - お取引にあたってのご注意事項」をご確認ください



GALESTRO

ガレストロ

世界最高峰のテラコッタ陶土、ガレストロ

ガレストロシリーズはイタリア・トスカーナ州で採れるインプルネッタと呼ばれる陶土の中でも、凍て割れしにくく大型ポットに適した最高ランクの「ガレストロ」を使用しており、型成形の後、手作業で仕上げています。ルネッサンス発祥のフィレンツェを州都に抱えるトスカーナ産は、受け継がれる伝統と品質から本物として尊ばれています。本カタログより工房を変更し、ラインナップを広げました。



ドッピオボルド



クラッシコ



リッショ

NEW

ガレストロ ドッピオボルド トスカーノ [2営+]

規格	外寸×高さ (荷姿)	重量	容量	入数	参考上代	品番
L	φ 80 x H63 (K)	52	158	1	¥68,000	KOL-G88800
M	φ 63 x H55 (H)	34	80	1	¥34,000	KOL-G88630

底穴あり

NEW

ガレストロ リッショ トスカーノ [2営+]

規格	外寸×高さ (荷姿)	重量	容量	入数	参考上代	品番
L	φ 74 x H60 (H)	50	146	1	¥88,000	KOL-G78740
M	φ 65 x H57 (H)	45	92	1	¥58,000	KOL-G78650

底穴あり

NEW

ガレストロ クラッシコ トスカーノ [2営+]

規格	外寸×高さ (荷姿)	重量	容量	入数	参考上代	品番
L	φ 74 x H66 (I)	52	125	1	¥88,000	KOL-G77740
M	φ 53 x H47 (D)	22	52	1	¥38,000	KOL-G77530

底穴あり

素材 テラコッタ

底穴 あり

耐寒 水はけ良い状態に限り使用可

設置 屋外向け * 防水インナー使用で室内可

KOL-品番の商品は他の通常商品とお取引条件(掛け率・運賃条件)が異なりますので必ずご確認の上、ご注文下さい / [2営+]マークの商品は遠方倉庫在庫の大型製品なので最短でも梱包出荷までに2営業日以上必ずかかります / テラコッタ鉢の若干の色ムラ、米カケ、底穴周りの焼ヒビ等は通常品となります / 商品をご検討頂く際は「P.406 お読みください - お取引にあたっての注意事項」をご確認ください



※防水インナー (P.377) を使用

ITALIAN TERRA COTTA

イタリアンテラコッタ

イタリアの高度な製陶技術でつくられたテラコッタポット



このシリーズは、型による成形から乾燥・焼成・パッキングまでを精密に設計されたロボットによるオートメーションで行い、世界各国へ出荷されています。そのため、イタリアという先進国でありながら、コストパフォーマンスに優れた価格を実現し、マシンメイドならではの薄さと高い精度を備えたテラコッタポットを生み出しています。

ハイテクな製法でありつつ、テラコッタポットの本場イタリアならではのクラシカルで美しいフォルムが特徴です。新作では、時代性を取り入れたモダンイズされたデザインも加わりました。

素材 テラコッタ

底穴 あり

耐寒 凍て割れの可能性あり

設置 屋外向け・一部防水
インナー使用で屋内可





NEW XXL

シリンδρο アリーナ

規格	外寸×高さ (荷姿)	口内寸	容量	対応皿	入数	参考上代	品番
XXL	φ 56.5 x H45.5 (D)	49.5	66	なし	1	¥32,000	IT-WW12552
XL	φ 44 x H35.5 (A)	39.5	28	42	1	¥14,000	IT-WW12432
L	φ 33 x H27.5 (A)	29	13	31	1	¥5,700	IT-WW12332
M	φ 23 x H19 (A)	20.5	4	23	2	¥2,200	IT-WW12232
S	φ 18 x H15 (A)	15.5	2.2	19	4	¥1,300	IT-WW12182

対応プラ鉢: XL 尺鉢、L 7寸対応 (P.409参照)

底穴あり/ 2026年、デザイン変更しボディの3本線がなくなりました



NEW

シリンδρο モカ

規格	外寸×高さ (荷姿)	口内寸	容量	対応皿	入数	参考上代	品番
M	φ 23 x H19 (A)	20.5	4	23	2	¥2,800	IT-MM12235
S	φ 18 x H15 (A)	15.5	2.2	19	2	¥1,800	IT-MM12185

底穴あり



NEW XXL

ヴァソ アリーナ

規格	外寸×高さ (荷姿)	対応皿	入数	参考上代	品番
XXL	φ 35 x H26 (A)	31	1	¥4,800	IT-WW15352
XL	φ 31 x H23 (A)	28	2	¥2,900	IT-WW15312
L	φ 27 x H20 (A)	23	2	¥1,900	IT-WW15272
M	φ 23 x H17 (A)	21	4	¥1,300	IT-WW15232

底穴あり



ヴァソ モカ

規格	外寸×高さ (荷姿)	対応皿	入数	参考上代	品番
XL	φ 31 x H23 (A)	28	2	¥3,800	IT-MM15315
L	φ 27 x H20 (A)	23	2	¥2,500	IT-MM15275
M	φ 23 x H17 (A)	21	4	¥1,600	IT-MM15235

底穴あり



エトナ アリーナ

規格	外寸×高さ (荷姿)	対応皿	入数	参考上代	品番
XL	φ 35.5 x H33 (A)	31	1	¥8,400	IT-WW14362
L	φ 31 x H28.5 (A)	28	1	¥5,400	IT-WW14312
M	φ 26 x H24 (A)	23	2	¥2,800	IT-WW14262

対応プラ鉢: XL 8寸、L 8寸、M 6寸対応 (P.409参照)

底穴あり

鉢同士が擦れた痕 (P.273参照)、米カケ、底穴周りの焼ヒビ等は通常品となります / 対応受け皿はP.273に掲載しています / 商品をご検討頂く際は「P.406 お読みください - お取引にあたっての注意事項」をご確認ください



NEW

カセッタ ベネチア アリーナ

規格	外寸×奥行×高さ (荷姿)	口内寸	容量	入数	参考上代	品番
M	W30 x D19 x H16.5 (A)	※1	4.5	2	¥3,900	IT-WW48302

口内寸: ※1はW26.5×D16.5

底穴あり





アルト アリーナ

規格	外寸×高さ (荷姿)	口内寸	容量	対応皿	入数	参考上代	品番
L	φ 31.5 x H35.5 (A)	29	16	28	1	¥4,800	IT-WW03312
M	φ 23 x H25 (A)	21	6.8	23	2	¥1,600	IT-WW03232

対応ブラ鉢: L 8寸、M 6寸対応 (P.409参照)
底穴あり



アルト モカ・グラフィアート

規格	外寸×高さ (荷姿)	口内寸	容量	対応皿	入数	参考上代	品番
M	φ 23 x H25 (A)	21	6.8	23	2	¥2,200	IT-KK0323J

底穴あり



パラディオ アリーナ

規格	外寸×高さ (荷姿)	口内寸	容量	対応皿	入数	参考上代	品番
L	φ 25 x H21.5 (A)	23	6	23	2	¥1,800	IT-WW17252
M	φ 20 x H16.5 (A)	18.5	3	19	4	¥1,300	IT-WW17202
S	φ 16 x H13.5 (A)	15	1.4	15	6	¥780	IT-WW17162

底穴あり



パラディオ モカ・グラフィアート

規格	外寸×高さ (荷姿)	口内寸	容量	対応皿	入数	参考上代	品番
L	φ 25 x H21.5 (A)	23	6	23	2	¥2,200	IT-KK1725J
M	φ 20 x H16.5 (A)	18.5	3	19	4	¥1,500	IT-KK1720J
S	φ 16 x H13.5 (A)	15	1.4	15	6	¥880	IT-KK1716J

底穴あり



スタンダード アリーナ

規格	外寸×高さ (荷姿)	口内寸	容量	対応皿	入数	参考上代	品番
XXL	φ 48 x H40 (B)	45	40	42	1	¥10,000	IT-WW01472
XL	φ 39.5 x H34.5 (A)	36	21	31	1	¥5,500	IT-WW01392
L	φ 31 x H28 (A)	28.5	10	28	2	¥2,800	IT-WW01312
M	φ 23 x H20.5 (A)	21	4.2	21	4	¥1,300	IT-WW01232

対応ブラ鉢: XXL 尺鉢、XL 8寸、L 7寸対応 (P.409参照)
底穴あり



シクラミーノ アリーナ

規格	外寸×高さ (荷姿)	口内寸	容量	対応皿	入数	参考上代	品番
L	φ 33.5 x H14.5 (A)	29	6	25	2	¥2,600	IT-WW30332
M	φ 28 x H12.5 (A)	24.5	3.8	23	2	¥1,800	IT-WW30282

底穴あり

鉢同士が擦れた痕 (P.273参照)、米カケ、底穴周りの焼ヒビ等は通常品となります / 対応受け皿はP.273に掲載しています / 商品をご検討頂く際は「P.406 お読みください - お取引にあたっての注意事項」をご確認ください





NEW

ヴァソ カノーヴァ アリーナ

規格	外寸×高さ (荷姿)	口内寸	容量	対応皿	入数	参考上代	品番
L	φ 28 x H24 (A)	26	9	28	2	¥3,900	IT-WW18282
M	φ 24 x H22 (A)	22	6	23	2	¥2,200	IT-WW18242
S	φ 15 x H13 (A)	13.5	1.5	15	10	¥900	IT-WW18152
XS	φ 10 x H8.5 (A)	9	0.4	11	20	¥800	IT-WW18102

底穴あり



NEW 11

ソーサー アリーナ

規格	外寸×高さ	有効内寸	バック	入数	参考上代	品番
42	φ 42 x H5	36	4	1	¥5,500	IT-W55422F
36	φ 36 x H4.5	29	6	1	¥3,800	IT-W55362F
31	φ 30.5 x H4	27	8	1	¥2,600	IT-W55312F
28	φ 28.5 x H4	23.5	9	1	¥1,900	IT-W55282F
25	φ 25 x H3.5	19	12	1	¥1,300	IT-W55252F
23	φ 23 x H3.5	18	16	1	¥1,100	IT-W55232F
21	φ 21 x H3.5	16	24	1	¥1,000	IT-W55212F
19	φ 19 x H3.5	14	24	1	¥880	IT-W55192F
15	φ 15 x H3	11	24	1	¥580	IT-W55152F
11	φ 11 x H2	8	20	1	¥620	IT-WW55112

※ バック単位ではなく1点からご注文いただけます



NEW

ソーサー クラシカ

規格	外寸×高さ	有効内寸	バック	入数	参考上代	品番
15	φ 15 x H3	11	10	1	¥550	IT-RR55151
11	φ 11 x H2	8	20	1	¥520	IT-RR55111

※ バック単位ではなく1点からご注文いただけます



NEW

ヴァソ カノーヴァ クラシカ

規格	外寸×高さ (荷姿)	口内寸	容量	対応皿	入数	参考上代	品番
S	φ 15 x H13 (A)	13.5	1.5	15	10	¥800	IT-RR18150
XS	φ 10 x H8.5 (A)	9	0.4	11	20	¥630	IT-RR18100

底穴あり



ソーサー モカ

規格	外寸×高さ	有効内寸	バック	入数	参考上代	品番
28	φ 28.5 x H4	23.5	9	1	¥2,000	IT-K55285F
23	φ 23 x H3.5	18	16	1	¥1,300	IT-K55235F
21	φ 21 x H3.5	16	24	1	¥1,200	IT-K55215F
19	φ 19 x H3.5	14	24	1	¥1,000	IT-K55195F
15	φ 15 x H3	11	24	1	¥680	IT-K55155F

※ バック単位ではなく1点からご注文いただけます



写真程度の鉢同士が擦れた跡は通常品となります

鉢同士が擦れた痕 (右上参照)、米カケ、底穴周りの焼ヒビ等は通常品となります / 荷姿の記載がない商品は、すべて (A) です / 商品をご検討頂く際は「P.406 お読みください - お取引にあたってのご注意事項」をご確認ください





ヴァソ ペルフェット ホワイト

規格	外寸×高さ (荷姿)	口内寸	容量	対応皿	入数	参考上代	品番
XL	φ 49.5 x H38.5 (B)	46	52	なし	1	¥16,000	IR-WW4U50W
L	φ 38.5 x H30.5 (A)	36	25	なし	1	¥7,800	IR-WW4U39W
M	φ 29.5 x H23.5 (A)	27.5	11	27	1	¥3,800	IR-WW4U29W
S	φ 24.5 x H19 (A)	22.5	6	23	2	¥2,200	IR-WW4U24W

対応プラ鉢: XL 尺鉢、L 8寸、M 7寸、S 6寸対応 (P.409参照)
底穴あり



ヴァソ ペルフェット グラフィーテ

規格	外寸×高さ (荷姿)	口内寸	容量	対応皿	入数	参考上代	品番
XL	φ 49.5 x H38.5 (B)	46	52	なし	1	¥16,000	IR-GG4U50J
L	φ 38.5 x H30.5 (A)	36	25	なし	1	¥7,800	IR-GG4U39J
M	φ 29.5 x H23.5 (A)	27.5	11	27	1	¥3,800	IR-GG4U29J
S	φ 24.5 x H19 (A)	22.5	6	23	2	¥2,200	IR-GG4U24J

対応プラ鉢: XL 尺鉢、L 8寸、M 7寸、S 6寸対応 (P.409参照)
底穴あり



モデューロ シリンダー ホワイト

規格	外寸×高さ (荷姿)	口内寸	容量	入数	参考上代	品番
M	φ 25 x H27 (A)	23	17	1	¥6,500	IR-WW4Y25S

対応プラ鉢: 6寸対応 (P.409参照)
底穴あり



モデューロ シリンダー グラフィーテ

規格	外寸×高さ (荷姿)	口内寸	容量	入数	参考上代	品番
M	φ 25 x H27 (A)	23	17	1	¥6,500	IR-GG4Y25S

対応プラ鉢: 6寸対応 (P.409参照)
底穴あり



NEW

モデューロ用底面灌水ロープ (3本入)

サイズ (荷姿)	入数	参考上代	品番
30cm (A)	1	¥850	AC-MD00001

在庫限りで販売終了



3本まとめて大きめの結びコブをつくり、余りを更に垂らすことで受け皿に貯めた水を吸い上げ、旅行中などの水やりを補助します
本体とセットでのご購入が必要です (単品販売不可)

鉢同士が擦れた痕 (P.273参照)、米カケ、底穴周りの焼ヒビ等は通常品となります / 対応受け皿はP.277に掲載しています / このページの商品は在庫限りで販売終了となります / 商品をご検討頂く際は「P.406 お読みください - お取引にあたっての注意事項」をご確認ください





ヴァソ シリンドリコ ホワイト

規格	外寸×高さ (荷姿)	口内寸	容量	対応皿	入数	参考上代	品番
L	φ 30.5 x H26 (A)	28.5	13	31	1	¥5,500	IR-WW4K30W
M	φ 25.5 x H20.5 (A)	24	7	27	1	¥3,400	IR-WW4K25W
S	φ 20.5 x H17 (A)	19	4	23	2	¥2,000	IR-WW4K20W

対応プラ鉢: L 8寸、M 6寸対応 (P.409参照)
底穴あり



シリンドロ ボルダーード ホワイト

規格	外寸×高さ (荷姿)	口内寸	容量	対応皿	入数	参考上代	品番
4L	φ 57 x H45.5 (D)	51	60	なし	1	¥28,000	IR-WW0P55W
3L	φ 48.5 x H35.5 (B)	43.5	43	なし	1	¥20,000	IR-WW0P48W
2L	φ 43 x H32 (A)	38.5	29	なし	1	¥13,000	IR-WW0P43W
L	φ 38 x H28.5 (A)	34	21	36	1	¥8,000	IR-WW0P38W
M	φ 34 x H25.5 (A)	30	14	31	1	¥5,600	IR-WW0P33W
S	φ 28 x H21 (A)	24.5	8	27	1	¥3,500	IR-WW0P28W
2S	φ 23 x H17.5 (A)	20	4	23	2	¥2,300	IR-WW0P23W
3S	φ 18 x H14 (A)	15.5	2	17	4	¥1,300	IR-WW0P18W

対応プラ鉢: 4L 尺鉢、3L 8寸、2L 8寸、L 7寸、M 6寸対応 (P.409参照)
底穴あり



カセッタ ガルダ ホワイト

規格	外寸×奥行×高さ (荷姿)	口内寸	容量	入数	参考上代	品番
L	W41.5 x D19 x H15.5 (A)	※1	7	1	¥4,800	IR-WW4M42W
M	W31 x D16 x H13 (A)	※2	4	1	¥3,300	IR-WW4M32W

口内寸: ※1はW39×D17、※2はW29×D14
底穴あり



カセッタ ガルダ グラフィーテ

規格	外寸×奥行×高さ (荷姿)	口内寸	容量	入数	参考上代	品番
L	W41.5 x D19 x H15.5 (A)	※1	7	1	¥4,800	IR-GG4M42J
M	W31 x D16 x H13 (A)	※2	4	1	¥3,300	IR-GG4M32J

口内寸: ※1はW39×D17、※2はW29×D14
底穴あり



ソーサー ホワイト

規格	外寸×高さ	バック	入数	参考上代	品番
36	φ 36 x H4.5	6	1	¥3,400	IR-WW8736W
31	φ 31 x H4	8	1	¥2,100	IR-WW8731W
27	φ 27.5 x H3.5	12	1	¥1,500	IR-WW8727W
23	φ 23.5 x H3	16	1	¥1,000	IR-WW8723W
17	φ 17.5 x H2.5	24	1	¥580	IR-WW8717W

※ バック単位ではなく1点からご注文いただけます



ソーサー グラフィーテ

規格	外寸×高さ	バック	入数	参考上代	品番
27	φ 27.5 x H3.5	12	1	¥1,500	IR-GG8727C
23	φ 23.5 x H3	16	1	¥1,000	IR-GG8723C

※ バック単位ではなく1点からご注文いただけます

鉢同士が擦れた痕 (P.273参照)、米カケ、底穴周りの焼ヒビ等は通常品となります / このページの商品は在庫限りで販売終了となります / 荷姿の記載がない商品は、すべて (A) です / 商品をご検討頂く際は「P.406 お読みください - お取引にあたっての注意事項」をご確認ください

UNION HARBOR



INTI

インティ

飾らないシンプルなオレンジ色テラコッタ

インディシリーズは、サボテンや多肉植物を引き立てるミニマルでベーシックなテラコッタというコンセプトから生まれました。土には、オーソドックスなオレンジ系テラコッタを使用し、デザインはシンプルなシリンダー形状に限定しています。回転する石膏型にコテを押し当てて成形する機械ロクロによって生産され、比較的薄手で均一な厚みに仕上げています。通気性・排水性にも優れており、花やハーブ、果樹など幅広い植物の生育に適した素焼き鉢です。

素材 テラコッタ

底穴 あり

耐寒 凍て割れの可能性あり

設置 屋外向け * 防水インナー使用で室内可



インティ シリンダー

規格	外寸×高さ (荷姿)	口内寸	重量	容量	入数	参考上代	品番
L	φ 38 x H36 (A)	35	10	30	1	¥8,800	IN-002T13E
M	φ 32 x H30.5 (A)	29.5	7	20	1	¥7,200	IN-002T11E
S	φ 26 x H25 (A)	23	4	9	2	¥3,800	IN-002T09E
XS	φ 21 x H20 (A)	18.5	3	4	4	¥2,400	IN-002T07E

防水インナー：LはPE30を、MはPE25をセット可 (P.377参照)

対応ブラ鉢：L 尺鉢、M 8寸、S 7寸対応 (P.409参照)

対応スタンド：Lは「ウッドφ38用」または「アイアンφ38用」、Mは「ウッドφ30用」または「アイアンφ30用」、Sは「ウッドφ26用」または「アイアンφ26用」対応 (P.365～P.366参照)

底穴あり

インティ シリンダー

規格	外寸×高さ (荷姿)	口内寸	重量	容量	入数	参考上代	品番
XXL	φ 50 x H47.5 (B)	42	31	71	1	¥21,000	IN-002T17E
XL	φ 45 x H42.5 (B)	39	24	51	1	¥15,000	IN-002T15E

防水インナー：XLはPE30をセット可 (P.377参照)

対応ブラ鉢：XL 尺鉢対応 (P.409参照)

底穴あり

テラコッタ鉢の若干の色ムラ、米カケ、底穴周りの焼ヒビ等は通常品となります / 屋内など水漏れが困る場所へ設置する際は防水インナー (P.377) をご用意頂き、その中にブラ鉢の植物を入れご対応下さい / 商品をご検討頂く際は「P.406 お読みください - お取引にあたってのご注意事項」をご確認ください



E SERIES

イーシリーズ

リーズナブルな正統派ガーデニングテラコッタ



職人によるロクロ挽き成型なので、指でつけた装飾のラインや手で彫った模様からは人の温かみが伝わってきます。約900° Cという比較的低温で焼かれたやさしいフォルムの素焼き鉢は通気・水はけがよく、ガーデンの花々をやさしく育んでくれます。

白い土を塗ってから焼き付ける白土焼付は、屋外で剥げやすいペイントとは違い、白が剥げにくい仕上がりです。南欧風やカントリーなど白を基調にした家の外壁にもよく馴染むやさしい色味なので、建物やお庭のテイストに合わせたコーディネートができます。一部デザインは35年以上取り扱っているロングセラーで時代を問わず愛され続けています。

素材 テラコッタ

底穴 あり

耐寒 凍て割れの可能性あり

設置 屋外向け





イーシリーズ E-36W 白土焼付 3/SET

規格	外寸 × 高さ (荷姿)	容量	入数	参考上代	品番
L	φ30 x H27	12			
M	φ25 x H24	6.5			
S	φ19.5 x H21	3			
3/SET	L/M/S (A)		各1	¥4,200	ES-E36W3SE

セット販売のみ
底穴あり



イーシリーズ E-28W 白土焼付 3/SET

規格	外寸 × 高さ (荷姿)	容量	入数	参考上代	品番
L	φ30 x H27	12			
M	φ25 x H24	6.5			
S	φ19.5 x H21	3			
3/SET	L/M/S (A)		各1	¥4,200	ES-E28W3SE

セット販売のみ
底穴あり



イーシリーズ E-30W 白土焼付 3/SET

規格	外寸 × 高さ (荷姿)	容量	入数	参考上代	品番
L	φ30 x H27	12			
M	φ24 x H24	6.5			
S	φ18 x H20	3			
3/SET	L/M/S (A)		各1	¥3,900	ES-E30W3SE

セット販売のみ
底穴あり



イーシリーズ E-30 3/SET

規格	外寸 × 高さ (荷姿)	容量	入数	参考上代	品番
L	φ30 x H27	12			
M	φ24 x H24	6.5			
S	φ18 x H20	3			
3/SET	L/M/S (A)		各1	¥3,600	ES-E30X3SE

セット販売のみ
底穴あり



イーシリーズ E-45

規格	外寸 × 高さ (荷姿)	容量	入数	参考上代	品番
L	φ33 x H31 (A)	17	1	¥4,600	ES-E45X11E
M	φ26 x H25	8.5			
S	φ20 x H19	4.5			
XS	φ15 x H14 (A)	1	1	¥1,100	ES-E45X05E
2/SET	S/XS (A)		各1	¥2,300	ES-E45X2DE
3/SET	M/S/XS (A)		各1	¥3,900	ES-E45X3DE

M、Sはセット販売のみ
対応プラ鉢: L8寸、M7寸対応 (P.409参照)
底穴あり

テラコッタ鉢の若干の色ムラ、米カケ、底穴周りの焼ヒビ等は通常品となります / テラコッタ鉢の特性上、サイズに個体差があります / 説明 (P.287) の通り、白土焼付は小さな白土の剥がれや一部薄茶の焼きムラがある場合があります / 商品をご検討頂く際は「P.406 お読みください - お取引にあたってのご注意事項」をご確認ください





イーシリーズ E-40W 白土焼付 3/SET

規格	外寸 × 高さ (荷姿)	容量	入数	参考上代	品番
L	φ29 x H19	7.5			
M	φ23 x H15	3.5			
S	φ18 x H11.5	1.5			
3/SET	L/M/S (A)		各1	¥3,900	ES-E40W3SE

セット販売のみ
底穴あり



イーシリーズ E-34W 白土焼付 3/SET

規格	外寸 × 高さ (荷姿)	容量	入数	参考上代	品番
L	φ30 x H17	6.5			
M	φ25 x H13	3.5			
S	φ18 x H10	1.5			
3/SET	L/M/S (A)		各1	¥3,800	ES-E34W3SE

セット販売のみ
底穴あり



イーシリーズ E-26W 白土焼付 3/SET

規格	外寸 × 高さ (荷姿)	容量	入数	参考上代	品番
L	φ29 x H20	7.5			
M	φ24 x H17	3.5			
S	φ19 x H14	1.5			
3/SET	L/M/S (A)		各1	¥3,400	ES-E26W3SE

セット販売のみ
底穴あり



イーシリーズ E-26 3/SET

規格	外寸 × 高さ (荷姿)	容量	入数	参考上代	品番
L	φ29 x H20	7.5			
M	φ24 x H17	3.5			
S	φ19 x H14	1.5			
3/SET	L/M/S (A)		各1	¥3,200	ES-E26X3SE

セット販売のみ
底穴あり



イーシリーズ E-105W 白土焼付 3/SET

規格	外寸 × 高さ (荷姿)	容量	入数	参考上代	品番
L	φ26 x H18	7			
M	φ21 x H15	4			
S	φ17 x H11	1.5			
3/SET	L/M/S (A)		各1	¥3,400	ES-105W3SE

セット販売のみ
底穴あり

テラコッタ鉢の若干の色ムラ、ミカケ、底穴周りの焼ヒビ等は通常品となります / テラコッタ鉢の特性上、サイズに個体差があります / 説明 (P.287) の通り、白土焼付は小さな白土の剥がれや一部薄茶の焼きムラがある場合があります / 商品をご検討頂く際は「P.406 お読みください - お取引にあたっての注意事項」をご確認ください





イーシリーズ E-23W 白土焼付 3/SET

規格	外寸 × 高さ (荷姿)	容量	入数	参考上代	品番
L	φ30 x H27	10.5			
M	φ25 x H24	5.5			
S	φ20.5 x H21	3			
3/SET	L/M/S (A)		各1	¥3,900	ES-E23W3SE

セット販売のみ
底穴あり



イーシリーズ E-23 3/SET

規格	外寸 × 高さ (荷姿)	容量	入数	参考上代	品番
L	φ30 x H27	10.5			
M	φ25 x H24	5.5			
S	φ20.5 x H21	3			
3/SET	L/M/S (A)		各1	¥3,800	ES-E23X3SE

セット販売のみ
底穴あり



イーシリーズ E-39 3/SET

規格	外寸 × 高さ (荷姿)	容量	入数	参考上代	品番
L	φ31 x H30	12			
M	φ24 x H24	5			
S	φ19 x H20	2			
3/SET	L/M/S (A)		各1	¥4,800	ES-E39X3SE

セット販売のみ
底穴あり



イーシリーズ E-BX1 2/SET

規格	外寸 × 高さ (荷姿)	容量	入数	参考上代	品番
M	□26 x H26	13			
S	□21 x H21	8			
2/SET	M/S (A)		各1	¥3,900	ES-BX1X2SE

セット販売のみ
底穴あり



商品、サイズごとの色の個体差

テラコッタ色および
白土焼付の色ムラ

石ハゼなどによる
ごく小さな白土の欠け

イーシリーズの品質について

イーシリーズはすべてタイ製。熟練の職人がろくろを回して成形し、伝統的な穴窯に薪をくべて焼き上げている工芸品です。白土焼付（化粧土）のものも成形後、乾燥させてから白土を塗り、模様を彫るなどしてから同じ伝統窯を使っています。形はもちろんのこと、近代的なガス窯とは違い、薪窯なので炎が鉢に当たり、鉢の色にも個体差が生じます。白土焼付のものも炎が当たると濃いベージュに若干の色ムラが生じます。上記の例などは通常品として扱い出荷させていただきますことをどうぞご了承ください。

テラコッタ鉢の若干の色ムラ、米カケ、底穴周りの焼ヒビ等は通常品となります / テラコッタ鉢の特性上、サイズに個体差があります / 上記説明の通り、白土焼付は小さな白土の剥がれや一部薄茶の焼きムラがある場合があります / 商品をご検討頂く際は「P.406 お読みください - お取引にあたっての注意事項」をご確認ください



MOSS POT

モスポット

ジャンクな味わいのあるクラフトポット



石膏型の代わりに麻の袋を使い成形されたジャンクスタイルの陶器鉢。袋をめくって鉢を取り出した際の麻布のテクスチャーが表面に残り、ラフに焼成されるので焦げや色の濃淡が個々に異なるいびつなポットが生まれます。定番の赤土と、アンティーク塗装を施したグレーとホワイトの3色展開です。

モスポットはキレやカケ、歪みなど焼き物にしか生まれないエラーが1点1点の個性となる鉢です。ラスティック(ひなびた、素朴な)という形容詞がぴったりで、使用するにつれて苔などをまとい古びた味わいが増してゆく不思議な魅力を持っています。植物とともに、過ごした時間の分だけより愛着を持ってお使いいただけます。

素材 テラコッタ

底穴 あり

耐寒 凍て割れの可能性あり

設置 屋外向け





モスポット スタンダード 赤土 / グレー

規格	外寸 × 高さ (荷姿)	対応皿	入数	参考上代	品番
L	φ 24 x H14.5 (A)	23	4	¥1,700	赤 MS-100R08E 灰 MS-100B08E
M	φ 19 x H12 (A)	17	6	¥1,250	赤 MS-100R06E 灰 MS-100B06E
S	φ 15 x H10 (A)	13	18	¥720	赤 MS-100R05E 灰 MS-100B05E
XS	φ 10 x H6 (A)	10	24	¥400	赤 MS-100R03E 灰 MS-100B03E

底穴あり



モスポット スタンダード アンティークホワイト

規格	外寸 × 高さ (荷姿)	対応皿	入数	参考上代	品番
L	φ 24 x H14.5 (A)	23	4	¥1,800	白 MS-100W08E
M	φ 19 x H12 (A)	17	6	¥1,350	白 MS-100W06E
S	φ 15 x H10 (A)	13	18	¥890	白 MS-100W05E
XS	φ 10 x H6 (A)	10	24	¥490	白 MS-100W03E

底穴あり



モスポット アザレア 赤土 / グレー

規格	外寸 × 高さ (荷姿)	対応皿	入数	参考上代	品番
XL	φ 32 x H28 (A)	30	1	¥5,400	赤 MS-400R11E 灰 MS-400B11E
L	φ 25 x H22 (A)	23	4	¥2,900	赤 MS-400R08E 灰 MS-400B08E
M	φ 20 x H18.5 (A)	17	6	¥2,200	赤 MS-400R07E 灰 MS-400B07E
S	φ 16 x H14.5 (A)	13	12	¥1,050	赤 MS-400R05E 灰 MS-400B05E

底穴あり



モスポット アザレア アンティークホワイト

規格	外寸 × 高さ (荷姿)	対応皿	入数	参考上代	品番
L	φ 25 x H22 (A)	23	4	¥3,100	白 MS-400W08E
M	φ 20 x H18.5 (A)	17	6	¥2,400	白 MS-400W07E
S	φ 16 x H14.5 (A)	13	12	¥1,250	白 MS-400W05E

底穴あり



モスポット ローズ 赤土 / グレー

規格	外寸 × 高さ (荷姿)	対応皿	入数	参考上代	品番
XS	φ 10 x H12 (A)	10	24	¥500	赤 MS-300R03E 灰 MS-300B03E

底穴あり



モスポット ローズ アンティークホワイト

規格	外寸 × 高さ (荷姿)	対応皿	入数	参考上代	品番
XS	φ 10 x H12 (A)	10	24	¥600	白 MS-300W03E

底穴あり

対応受け皿はP.293に掲載しています / 説明 (P.293) の通り、運送中の破損や使用に問題のある状態を除きすべて通常品とさせていただきます / グレーの変更について P.293をご確認ください / 陶器鉢の特性上、サイズに個体差があります / 受け皿に防水性はなく、水が漏れることがあります / 商品をご検討頂く際は「P.406お読みください - お取引にあたってのご注意事項」をご確認ください



モスポット シリンダー 赤土 / グレー

規格	外寸 × 高さ (荷姿)	対応皿	入数	参考上代	品番
S	φ 13 x H10 (A)	15	12	¥840	赤 MS-700R04E 灰 MS-700B04E
XS	φ 10 x H8 (A)	13	24	¥420	赤 MS-700R03E 灰 MS-700B03E

底穴あり

モスポット シリンダー アンティークホワイト

規格	外寸 × 高さ (荷姿)	対応皿	入数	参考上代	品番
S	φ 13 x H10 (A)	15	12	¥920	白 MS-700W04E
XS	φ 10 x H8 (A)	13	24	¥480	白 MS-700W03E

底穴あり

対応受け皿はP.293に掲載しています / 説明 (P.293) の通り、運送中の破損や使用に問題のある状態を除きすべて通常品とさせていただきます / グレーの変更についてP.293をご確認ください / 陶器鉢の特性上、サイズに個体差があります / 受け皿に防水性はなく、水が漏れることがあります / 商品をご検討頂く際は「P.406お読みください - お取引にあたってのご注意事項」をご確認ください



モスポット ソーサー 赤土 / グレー

規格	外寸 × 高さ	入数	参考上代	品番
30	φ 30 x H5	1	¥1,900	赤MS-U1RR30E 灰MS-U1RB30E
23	φ 23 x H4	1	¥1,000	赤MS-U1RR23E 灰MS-U1RB23E
19	φ 19 x H3	1	¥750	灰MS-U1RB19E
17	φ 17 x H3	1	¥550	赤MS-U1RR17E 灰MS-U1RB17E
15	φ 15 x H3	1	¥480	赤MS-U1RR15E 灰MS-U1RB15E
13	φ 13 x H3	1	¥340	赤MS-U1RR13E 灰MS-U1RB13E
10	φ 10 x H3	1	¥200	赤MS-U1RR10E 灰MS-U1RB10E

モスポット ソーサー アンティークホワイト

規格	外寸 × 高さ	入数	参考上代	品番
23	φ 23 x H4	1	¥1,200	白MS-U1RW23E
17	φ 17 x H3	1	¥700	白MS-U1RW17E
15	φ 15 x H3	1	¥550	白MS-U1RW15E
13	φ 13 x H3	1	¥390	白MS-U1RW13E
10	φ 10 x H3	1	¥250	白MS-U1RW10E

モスポットにはこの程度のものも通常品に含まれていますのでご了承ください



歪み・色むら



底切れ



キズ



カケ



筋跡

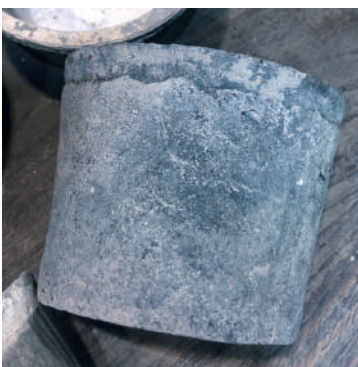

モスポットグレーの変更について

モスポットのグレー色は赤土を炭化させてグレーに変えていましたが、この製法に問題があったため海外工場にて継続して生産できなくなりました。そのため、2020年入荷分よりアンティークホワイトと同じように黒塗料を使ってからアンティーク加工する方法に変更しております。写真のように見た目はほとんど変わりませんが、新タイプは表面のみグレーなので欠けると赤土が覗きます。

上記説明の通り、運送中の破損や使用に問題のある状態を除きすべて通常品とさせていただきます / グレーの変更について上記説明をご確認ください / 陶器鉢の特性上、サイズに個体差があります / 受け皿に防水性はなく、水が漏れることがあります / 荷姿の記載がない商品は、すべて (A) です / 商品をご検討頂く際は「P.406 お読みください - お取引にあたっての注意事項」をご確認ください



ABYSS

アビス

月面や深海を思わせる特殊な釉薬ポット

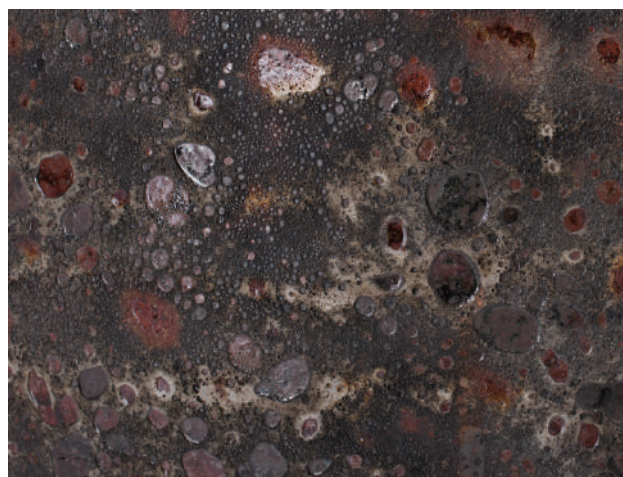
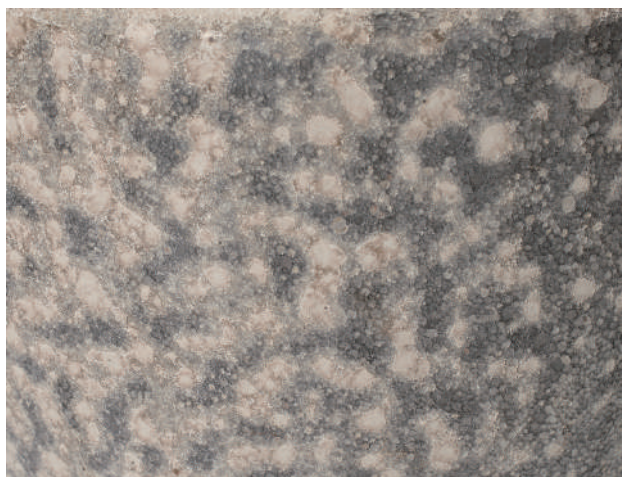

アビスは釉薬をユニークに用い、独特の雰囲気を持つプランターに仕上げられています。ラブカとソニアは、釉薬を煮えたたせガラスの泡に包まれたような状態で窯出し後、表面を掻き落とすことで、ランダムな大小の窪みを持つ表情を生み出しています。泡の跡は月面のクレーターを思わせる独創的な風合いとなり、美しくグリーンを引き立てます。

また、星雲のような白い釉薬を焼き付けたネブラは、土星をイメージさせる落ち着いた色合いが好まれています。アビスシリーズはすべて高温で焼き締めた、寒冷地対応の堅牢な陶器鉢です。

素材	釉薬陶器
底穴	あり
耐寒	使用可
設置	屋外向け 防水インナー使用で屋内可



アビスラブカ ボウル

規格	外寸×高さ (荷姿)	口内寸	重量	容量	入数	参考上代	品番
L	φ 50 x H40 (B)	39	25	47	1	¥26,000	ブ AB-LL3B17E グ AB-LL3G17E ラ AB-LL3K17E
M	φ 40 x H30 (A)	31.5	13.5	22	1	¥15,000	ブ AB-LL3B13E グ AB-LL3G13E ラ AB-LL3K13E
S	φ 30 x H20 (A)	22	7	8	1	¥7,800	ブ AB-LL3B10E グ AB-LL3G10E ラ AB-LL3K10E

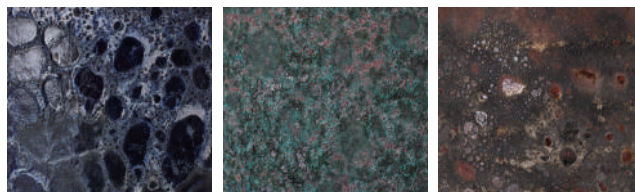

防水インナー：LはPE30を、MはPE25をセット可 (P.377参照)
対応プラ鉢：L 尺鉢、M 8寸対応 (P.409参照)
底穴あり

表面の加工、色味には個体差があります / 陶器鉢の若干の色ムラ、米カケ、底穴周りの焼ヒビ等は通常品となります / 陶器鉢の特性上、サイズに個体差があります。鉢は完全な正円にはなりませんので±6%までの歪みはご容赦ください / 商品をご検討頂く際は「P.406 お読みください - お取引にあたってのご注意事項」をご確認ください



※防水インナー (P.377) を使用



〔灰〕

〔ク〕クリーム

アビスソニア ミドル

規格	外寸×高さ (荷姿)	口内寸	重量	容量	入数	参考上代	品番
L	φ 49 x H39 (B)	41.5	22	49	1	¥24,000	ク AB-SS1W16E 灰 AB-SS1H16E
M	φ 37 x H32 (A)	31	13	19	1	¥12,000	ク AB-SS1W12E 灰 AB-SS1H12E
S	φ 29 x H23 (A)	23.5	7	8	1	¥7,800	ク AB-SS1W10E 灰 AB-SS1H10E
XS	φ 20 x H18 (A)	16	3	3	1	¥4,500	ク AB-SS1W07E 灰 AB-SS1H07E

防水インナー：LはPE30を、MはPE25をセット可 (P.377参照)
対応プラ鉢：L 尺鉢、M 8寸、S 6寸対応 (P.409参照)
底穴あり



〔灰〕

〔ク〕クリーム

アビスソニア トール

規格	外寸×高さ (荷姿)	口内寸	重量	容量	入数	参考上代	品番
L	φ 44 x H59 (D)	36	27	55	1	¥32,000	ク AB-SS2W15E 灰 AB-SS2H15E
M	φ 35 x H45 (A)	29	16	22	1	¥19,000	ク AB-SS2W12E 灰 AB-SS2H12E
S	φ 28 x H35 (A)	21.5	8	11	1	¥8,400	ク AB-SS2W09E 灰 AB-SS2H09E

防水インナー：LはPE25をセット可 (P.377参照)
対応プラ鉢：L 尺鉢、M 8寸、S 7寸対応 (P.409参照)
底穴あり

表面の加工、色味には個体差があります / 陶器鉢の若干の色ムラ、米カケ、底穴周りの焼ヒビ等は通常品となります / 陶器鉢の特性上、サイズに個体差があります / 商品をご検討頂く際は「P.406 お読みください - お取引にあたっての注意事項」をご確認ください





アビスネブラ ラウンド

規格	外寸×高さ (荷姿)	口内寸	重量	容量	入数	参考上代	品番
XXL	φ 82 x H60 (J)	76	85	290	1	¥130,000	AB-R47W30E
XL	φ 69 x H53 (G)	60.5	61	120	1	¥68,000	AB-R47W23E
L	φ 55 x H42 (C)	46.5	25	50	1	¥46,000	AB-R47W18E
M	φ 47 x H39 (B)	41	23	40	1	¥28,000	AB-R47W16E
S	φ 37 x H33 (A)	32	14	18	1	¥13,000	AB-R47W12E

防水インナー：MはPE30を、SはPE25をセット可 (P.377参照)
 対応プラ鉢：M 尺鉢、S 8寸対応 (P.409参照)
 底穴あり



アビスネブラ トール

規格	外寸×高さ (荷姿)	口内寸	重量	容量	入数	参考上代	品番
XL	φ 75 x H92 (J)	61	70	200	1	¥120,000	AB-R44W25E
L	φ 60 x H77 (H)	53	52	110	1	¥74,000	AB-R44W20E
M	φ 45 x H54 (B)	38	23	45	1	¥38,000	AB-R44W15E
S	φ 35 x H44 (A)	29	17	18	1	¥22,000	AB-R44W12E

防水インナー：MはPE30を、SはPE25をセット可 (P.377参照)
 対応プラ鉢：M 尺鉢、S 8寸対応 (P.409参照)
 底穴あり

表面の加工、色味には個体差があります / 陶器鉢の若干の色ムラ、米カケ、底穴周りの焼ヒビ等は通常品となります / 陶器鉢の特性上、サイズに個体差があります / 商品をご検討頂く際は「P.406 お読みください - お取引にあたっての注意事項」をご確認ください



UNUM

ウーヌム

ブロンズ釉薬の深みのある鈍色^{にびいろ}の輝き



ウーヌムは、黄銅から黄金、黒色までが溶け合ったような深い茶系の色合いを持つブロンズ柄が特徴の、厚手な造りの大型陶器ポットです。釉薬のガラス質でコーティングされた表面は屋外でも汚れが付きにくく、独特の鈍い輝きが印象的です。

定番のユーポットに加え、ジャータイプは口元を内側に折り込んだ高級感のあるデザインを採用し、全体を均整の取れた美しいフォルムにまとめています。さらに、前カタログより登場したクロネは、複雑な多面カット模様によって、まるで石を削り出したような雄大な表情を演出。一点ごとに異なる白系釉薬の流れや濃淡が重なり合い、唯一無二の風合いを生み出します。

素材 釉薬陶器

底穴 あり

耐寒 使用可

設置 屋外向け
防水インナー使用で屋内可



ウーヌム ジャー

規格	外寸×高さ (荷姿)	口内寸	重量	容量	入数	参考上代	品番
L	φ 50 x H50 (B)	40	26	50	1	¥42,000	VR-004C17E
M	φ 40 x H40 (A)	32	20	25	1	¥25,000	VR-004C13E

防水インナー：LはPE30を、MはPE25をセット可 (P.377参照)
 対応プラ鉢：L 尺鉢、M 8寸対応 (P.409参照)
 底穴あり



ウーヌム ジャー トール

規格	外寸×高さ (荷姿)	口内寸	重量	容量	入数	参考上代	品番
L	φ 50 x H70 (G)	40	32	70	1	¥58,000	VR-005C17E

防水インナー：PE30をセット可 (P.377参照)
 対応プラ鉢：L 尺鉢対応 (P.409参照)
 底穴あり

釉薬陶器鉢の若干の色ムラ、表面のキズ、シワ、ピンホール、米カケ、底穴周りの焼ヒビ等は運送中の破損や使用に問題のあるレベルを除き、通常品となります / 陶器鉢の特性上、サイズに個体差があります / 商品をご検討頂く際は「P.406 お読みください - お取引にあたっての注意事項」をご確認ください



ウーヌム ユーポット

規格	外寸×高さ (荷姿)	口内寸	重量	容量	入数	参考上代	品番
L	φ 40 x H45 (A)	33	19	25	1	¥36,000	VR-001C14E
M	φ 29.5 x H31 (A)	24.5	9	7	1	¥14,000	VR-001C10E
2/SET	L/M (B)				各1	¥48,000	VR-001C2SE

防水インナー: LはPE30をセット可 (P.377参照)

対応プラ鉢: L 尺鉢、M 7寸対応 (P.409参照)

底穴あり

釉薬陶器鉢の若干の色ムラ、表面のキズ、シワ、ピンホール、米カケ、底穴周りの焼ヒビ等は運送中の破損や使用に問題のあるレベルを除き、通常品となります / 陶器鉢の特性上、サイズに個体差があります / 商品をご検討頂く際は「P.406 お読みください - お取引にあたってのご注意事項」をご確認ください





ウーヌム ケロネ MD

規格	外寸×高さ (荷姿)	口内寸	重量	容量	入数	参考上代	品番
L	φ 55 x H45 (C)	46	32	59	1	¥45,000	VR-M01B55E
M	φ 43 x H35 (A)	36	17	27	1	¥28,000	VR-M01B43E

防水インナー: MはPE30をセット可 (P.377参照)
 対応プラ鉢: L 尺鉢、M 8寸対応 (P.409参照)
 底穴あり



ウーヌム ケロネ TL

規格	外寸×高さ (荷姿)	口内寸	重量	容量	入数	参考上代	品番
L	φ 55 x H60 (E)	47	47	77	1	¥58,000	VR-M02B60E
M	φ 42 x H46 (B)	35.5	22	32	1	¥34,000	VR-M02B46E

防水インナー: MはPE30をセット可 (P.377参照)
 対応プラ鉢: L 尺鉢、M 8寸対応 (P.409参照)
 底穴あり



釉薬陶器鉢の若干の色ムラ、表面のキズ、シワ、ピンホール、米カケ、底穴周りの焼ヒビ等は運送中の破損や使用に問題のあるレベルを除き、通常品となります / 陶器鉢の特性上、サイズに個体差があります / 商品をご検討頂く際は「P.406 お読みください - お取引にあたってのご注意事項」をご確認ください



NEW VITRO – COMING SOON, SUMMER 2026

ビトロ エンデカは、旧型と新型を並行して展開しており、釉薬に深い味わいがあると好評を博した旧型は、今後も継続して販売いたします。

新たなビトロシリーズのラインナップは、旧型と同一産地の工場にて生産し、2026 年夏頃の発売を予定しています。



P.365～ P.366 のポットスタンドに対応

VITRO

ビトロ

煌びやかな釉薬が美しいセラミックポット

ビトロは高温で焼成された釉薬陶器鉢で、赤土の粘土に含まれる成分が釉薬と混ざり合い、豊かな色合いと深みを生み出します。エンデカは専用受け皿付きとインナー付き本体カバーの2タイプを展開。ウッドスタンドやアイアンスタンドに載せることで高さを出し、軽やかなコーディネートが可能です。

本シリーズは中国の盆栽鉢産地で開発した旧型と、ベトナム生産の新型を経て、深みある釉薬が評価された旧型産地にて工場を開拓。2026年夏までに新作を発表していきます。

素材 釉薬陶器

底穴 あり

耐寒 使用可

設置 屋内向け * 屋外も可



〔タ〕ターコイズ釉



〔ク〕クリーム釉



〔ブ〕ブルー釉



〔ゴ〕ゴールド釉

ビトロ エンデカ 受け皿付き 旧型

規格	外寸×高さ (荷姿)	口内寸	重量	容量	入数	参考上代	品番
L	φ 38 x H36.5 (A)	33.5	23	29	1	¥18,000	ク VT-011W13P
							ブ VT-011B13P
							タ VT-011T13P
						¥22,000	ゴ VT-011D13P
M	φ 31 x H30 (A)	26.5	13	14	1	¥12,000	ク VT-011W10P
							ブ VT-011B10P
							タ VT-011T10P
						¥14,000	ゴ VT-011D10P
S	φ 26 x H24 (A)	23	6	9	1	¥7,500	ク VT-011W09P
							ブ VT-011B09P
							タ VT-011T09P
						¥8,800	ゴ VT-011D09P

対応ブラ鉢: L 尺鉢、M 7寸、S 6寸対応 (P.409参照)

対応スタンド: Lは「ウッドφ38用」または「アイアンφ38用」、Mは「ウッドφ30用」または「アイアンφ30用」、Sは「ウッドφ26用」または「アイアンφ26用」対応 (P.365～ P.366参照)

底穴あり、受け皿付き
在庫限りで販売終了

ビトロ エンデカ インナーポット付き 旧型

規格	外寸×高さ (荷姿)	口内寸	重量	容量	入数	参考上代	品番
L	φ 38 x H35.5 (A)	33.5	19.5	29	1	¥13,500	ク VT-011W13V
							ブ VT-011B13V
							タ VT-011T13V
						¥16,000	ゴ VT-011D13V
M	φ 31 x H29 (A)	26.5	11	14	1	¥8,500	ク VT-011W10V
							ブ VT-011B10V
							タ VT-011T10V
						¥10,000	ゴ VT-011D10V
S	φ 26 x H24 (A)	23	6	9	1	¥5,200	ク VT-011W09V
							ブ VT-011B09V
							タ VT-011T09V
						¥5,800	ゴ VT-011D09V

対応ブラ鉢: L 尺鉢、M 7寸、S 6寸対応 (P.409参照)

対応スタンド: Lは「リングアイアンポットスタンドL」、Mは「リングアイアンポットスタンドMJ」、Sは「リングアイアンポットスタンドS」対応 (P.365～ P.366参照)

底穴あり、インナーポット付
在庫限りで販売終了

釉薬陶器鉢の若干の色ムラ、表面のキズ、シワ、ピンホール、米カケ、底穴周りの焼ヒビ等は運送中の破損や使用に問題のあるレベルを除き、通常品となります / 陶器鉢の特性上、サイズに個体差があります。鉢は完全な正円にはなりませんので±6%までの歪みはご容赦ください / 受け皿は完全な防水性能をお約束するものではありません / 商品をご検討頂く際は「P.406 お読みください - お取引にあたっての注意事項」をご確認ください



LUCET

ルーケト

程よい大きさ、8寸と6寸の観葉植物向け 陶器鉢カバー

ルーケトシリーズは、8、6寸の観葉植物用鉢カバーシリーズ。無釉薬で粘土をそのまま焼成したような落ち着いた外観と、透明釉による艶やかな内側の仕上げが生み出すコントラストが特徴です。個人邸にも適したサイズ感で、陶器ならではの上品な存在感を演出します。

ラインナップはシンプルなユーポットに加え、個性的なウベとエメを展開。ホワイト、グレー、レッドクレイ、ベージュの4色で幅広いインテリアに調和します。

素材 陶器（内側釉薬）

底穴 なし

耐寒 -（屋内向けの為）

設置 屋内向け * 穴あけ加工可（有償）



【白】オフホワイト

【ダ】ダークグレー

ルーケト ユーポット

規格	外寸×高さ（荷姿）	入数	参考上代	品番
L	φ 33 x H31（A）	1	¥11,000	白 LC-001W33V ダ LC-001K33V
M	φ 26 x H26（A）	1	¥6,000	白 LC-001W26V ダ LC-001K26V

対応プラ鉢: L 8寸、M 7寸対応（P.409参照）

底穴なし（有償にて穴あけ加工可、穴の周りにカケが生じる場合あり）



陶器鉢の特性上、色味等に個体差があります / 陶器鉢の表面には細かい穴や線などの質感を出すための極小の粒が付着していることがあります / 穴あけ加工（有償）を承っていますので鉢底穴が必要な場合はご相談ください / 商品をご検討頂く際は「P.406 お読みください - お取引にあたっての注意事項」をご確認ください





〔白〕オフホワイト



〔ダ〕ダークグレー



〔レ〕レッドクレイ



〔ベ〕ベージュ

ルーケト ウベ

規格	外寸×高さ (荷姿)	口内寸	重量	容量	入数	参考上代	品番
L	φ 35 x H35 (A)	31	6.5	20	1	¥13,000	白 LC-003W35E ダ LC-003K35E レ LC-003R35E ベ LC-003B35E
M	φ 27 x H27 (A)	23.5	3.5	9	1	¥7,500	白 LC-003W27E ダ LC-003K27E レ LC-003R27E ベ LC-003B27E

対応ブラ鉢: L 8寸、M 7寸対応 (P.409参照)

底穴なし (有償にて穴あけ加工可、穴の周りにカケが生じる場合あり)



〔白〕オフホワイト



〔ダ〕ダークグレー



〔レ〕レッドクレイ



〔ベ〕ベージュ

ルーケト エメ

規格	外寸×高さ (荷姿)	口内寸	重量	容量	入数	参考上代	品番
L	φ 35 x H31 (A)	26.5	5	20	1	¥14,000	白 LC-004W36E ダ LC-004K36E レ LC-004R36E ベ LC-004B36E
M	φ 31 x H28 (A)	23	4	12	1	¥9,500	白 LC-004W31E ダ LC-004K31E レ LC-004R31E ベ LC-004B31E

対応ブラ鉢: L 8寸、M 7寸対応 (P.409参照)

底穴なし (有償にて穴あけ加工可、穴の周りにカケが生じる場合あり)

陶器鉢の特性上、色味等に個体差があります / 陶器鉢の表面には細かい穴や線などの質感を出すための極小の粒が付着していることがあります / 穴あけ加工 (有償) を承
 っていますので鉢底穴が必要な場合はご相談ください / 商品をご検討頂く際は「P.406 お読みください - お取引にあたっての注意事項」をご確認ください



WY MODERN

WY モダン

白黒モノトーンのフロア置き観葉ポット&ソーサー



WYモダン は陶器と磁器の中間的な性質である半磁器と呼ばれる陶土を使用し、比較的薄手でも強度があります。磁器に近いので、はっきりした釉薬の色あいも特徴です。半磁器原料の品質が良く、近代的な大型トンネル窯で高温焼成されているので、貫入(経年で現れる表面ヒビ)が起きにくいのもこのシリーズの良い点です。清潔感のある白と、高級感のある黒のモノトーン2色の釉薬はどちらもインテリアに自然に馴染みやすいマット仕上げ(半ツヤ消し)となっています。

素材 釉薬陶器

底穴 あり

耐寒 - (屋内向けの為)

設置 屋内向け





モダン PR1 マット釉 受け皿付きセット

規格	外寸×高さ (荷姿)	口内寸	容量	入数	参考上代	品番
L	φ 40 x H43 (A)	34	32	1	¥9,500	白 WY-PR1W13P 黒 WY-PR1K13P
M	φ 32 x H39.5 (A)	28	21	1	¥5,000	白 WY-PR1W11P 黒 WY-PR1K11P
S	φ 26 x H36 (A)	22	11	1	¥4,200	白 WY-PR1W09P 黒 WY-PR1K09P
XS	φ 21 x H35 (A)	17	6	1	¥2,800	白 WY-PR1W07P 黒 WY-PR1K07P

底穴あり、受け皿付き
在庫限りで販売終了



モダン PR1 マット釉 鉢カバー

規格	外寸×高さ (荷姿)	口内寸	容量	入数	参考上代	品番
10 号用 簡易版	φ 40 x H43 (A)	34	32	1	¥8,500	白 WY-PR1W13I 黒 WY-PR1K13I

※簡易版については下記をご覧ください
在庫限りで販売終了



モダン PR1 マット釉 3/SET

規格	外寸×高さ (荷姿)	口内寸	容量	対応皿	入数	参考上代	品番
L	φ 40 x H43	34	32	R30N			
M	φ 32 x H39.5	28	21	R27N			
S	φ 26 x H36	22	11	R23N			
XS	φ 21 x H35	17	6	R19N			
3/SET	L/M/S (A)				各1	¥11,500	白 WY-PR1W3SN 黒 WY-PR1K3SN
3/SET	M/S/XS (A)				各1	¥7,500	白 WY-PR1W3DN 黒 WY-PR1K3DN

対応プラ鉢: L 尺鉢、M 8寸、S 7寸対応 (P.409参照)
底穴あり、受け皿別売
在庫限りで販売終了



WUR 受け皿丸形 マット釉

規格	外寸×高さ	有効内寸	入数	参考上代	品番
R33N	φ 32 x 3	28	1	¥2,000	白マット WY-U1RW33N 黒マット WY-U1RK33N
R30N	φ 30 x 2.5	26	1	¥1,700	白マット WY-U1RW30N 黒マット WY-U1RK30N
R27N	φ 27 x 2	22	1	¥1,500	白マット WY-U1RW27N 黒マット WY-U1RK27N
R23N	φ 23 x 2	19	1	¥1,200	白マット WY-U1RW23N 黒マット WY-U1RK23N
R19N	φ 19 x 2	15	1	¥800	白マット WY-U1RW19N 黒マット WY-U1RK19N

在庫限りで販売終了

鉢カバーの簡易版について(P.315,P.319)

過去には国内防水加工を行っていましたが、リードタイムが長く、価格も割高になってしまったため、18年より防水インナーを内側に入れた「簡易版」をラインナップに加えたところ、こちらが選ばれることが多くなったため、現在「簡易版」のみとなっています。

底穴周りの焼ヒビ、2〜3箇所のピンホール、ごく目立たない釉薬のムラは通常品となります / 陶磁器の特性上、サイズ、色に個体差があります / 荷姿の記載がない商品は、すべて (A) です / 商品をご検討頂く際は「P.406 お読みください - お取引にあたっての注意事項」をご確認ください





モダン PR6 マット釉 受け皿付きセット

規格	外寸×高さ (荷姿)	口内寸	容量	入数	参考上代	品番
L	φ 38.5 x H38 (A)	32.5	27	1	¥8,500	白 WY-PR6W13P
M	φ 30 x H30 (A)	25	13	1	¥4,200	白 WY-PR6W10P
S	φ 23 x H25 (A)	19	6.5	1	¥3,600	白 WY-PR6W08P

底穴あり、受け皿付き
在庫限りで販売終了



モダン PR6 マット釉 3/SET

規格	外寸×高さ (荷姿)	口内寸	容量	対応皿	入数	参考上代	品番
L	φ 38.5 x H38	32.5	27	R27N			
M	φ 30 x H30	25	13	R23N			
S	φ 23 x H25	19	6.5	R19N			
3/SET	L/M/S (A)				各1	¥12,000	白 WY-PR6W3SN

対応プラ鉢: L 尺鉢、M 8寸対応 (P.409参照)

底穴あり、受け皿別売 (P.315参照)

在庫限りで販売終了



モダン CR1 マット釉 受け皿付きセット

規格	外寸×高さ (荷姿)	口内寸	容量	入数	参考上代	品番
M	φ 22 x H22 (A)	20.5	5	1	¥3,600	白 WY-CR1W07P
S	φ 18 x H18 (A)	16.5	3	2	¥2,200	白 WY-CR1W06P
XS	φ 15 x H15 (A)	13.5	2	4	¥1,900	白 WY-CR1W05P

底穴あり、受け皿付き
在庫限りで販売終了



底穴周りの焼ヒビ、2～3箇所のピンホール、ごく目立たない釉薬のムラは通常品となります / 陶磁器の特性上、サイズ、色に個体差があります / 商品をご検討頂く際は「P.406 お読みください - お取引にあたっての注意事項」をご確認ください





モダン WY15 マット釉 受け皿付きセット

規格	外寸×高さ (荷姿)	口内寸	容量	入数	参考上代	品番
L	φ 40 x H40 (A)	35	27	1	¥9,500	白 WY-15MW13P
M	φ 32 x H32 (A)	26.5	15	1	¥6,200	白 WY-15MW11P

底穴あり、受け皿付き
在庫限りで販売終了



モダン WY15 マット釉 2/SET

規格	外寸×高さ (荷姿)	口内寸	容量	対応皿	入数	参考上代	品番
L	φ 40 x H40	35	27	R33N			
M	φ 32 x H32	27	15	R27N			
2/SET	L/M (A)				各1	¥11,000	白 WY-15MW2SN

対応プラ鉢: L 尺鉢、M 8寸対応 (P.409参照)
底穴あり、受け皿別売 (P.315参照)
在庫限りで販売終了

モダン WY15 マット釉 鉢カバー

規格	外寸×高さ (荷姿)	口内寸	容量	入数	参考上代	品番
10 号用 簡易版	φ 40 x H40 (A)	35	27	1	¥7,500	白 WY-15MW13V
8 号用 簡易版	φ 32 x H32 (A)	26.5	15	1	¥5,200	白 WY-15MW11V

※簡易版についてはP.315をご覧ください
在庫限りで販売終了



モダン WY16 マット釉 鉢カバー

規格	外寸×高さ (荷姿)	口内寸	容量	入数	参考上代	品番
10 号用 簡易版	φ 40 x H40 (A)	33.5	41	1	¥11,000	白 WY-016W13V 黒 WY-016K13V
8 号用 簡易版	φ 30 x H30 (A)	26	20	1	¥6,800	白 WY-016W10V 黒 WY-016K10V

※簡易版についてはP.315をご覧ください
在庫限りで販売終了



底穴周りの焼ヒビ、2～3箇所のピンホール、ごく目立たない釉薬のムラは通常品となります / 陶磁器の特性上、サイズ、色に個体差があります / 商品をご検討頂く際は「P.406 お読みください - お取引にあたっての注意事項」をご確認ください



LOMA

ロマ

リサイクルレザーの環境配慮な選択が、空間に上質な彩りを添える



ロマは、リサイクルレザー（革製品の製造時に出る端材や廃材を粉碎し、ラテックスや樹脂と混ぜて再成形した環境配慮型素材）を用いた多彩な表情を持つレザー鉢カバーです。編み込み・切り込み・凹凸といった手仕事を感じさせる加工が施され、素材の質感と技術の掛け合わせによって、空間に温もりとリズムをもたらします。個性豊かな意匠は、グリーンの魅力を引き立てながら、インテリアのアクセントとしても存在感を発揮します。リサイクルレザーは、見た目や手触りは本革に近く、お手入れも簡単です。

素材	リサイクルレザー （ラチタのみ一部バッファロー レザーも使用）
底穴	なし
耐寒	－（屋内向けの為）
設置	屋内向け



〔ベ〕ベージュ



〔茶〕ブラウン



〔ベ〕ベージュ



〔黒〕ブラック

ロマ リサイクルレザー鉢カバー リジュ

規格	外寸×高さ (荷姿)	口内寸	重量	容量	入数	参考上代	品番
M	φ 40 x H40 (A)	38	3.5	48	1	¥35,000	ベ LO-M01B40E 茶 LO-M01C40E
S	φ 30 x H30 (A)	28	2	20	1	¥22,000	ベ LO-M01B30E 茶 LO-M01C30E

防水インナー付

対応プラ鉢: M 尺鉢、S 8寸対応 (P.409参照)

底穴なし

ロマ リサイクルレザー鉢カバー ジャラ

規格	外寸×高さ (荷姿)	口内寸	重量	容量	入数	参考上代	品番
M	φ 40 x H40 (A)	38.5	3.5	48	1	¥35,000	ベ LO-M02B40E 黒 LO-M02K40E
S	φ 30 x H30 (A)	29	2	20	1	¥22,000	ベ LO-M02B30E 黒 LO-M02K30E

防水インナー付

対応プラ鉢: M 尺鉢、S 8寸対応 (P.409参照)

底穴なし

付属の防水インナーをご使用のうえ、鉢カバーとしてご使用ください / リサイクルレザーのお手入れは湿らせた柔らかい布でさっと拭いてください (レザー用の保湿剤やオイルは非推奨しておりません) / 濡れたまま放置すると劣化するおそれがありますので乾いた布で拭き取り、風通しの良い場所で乾かしてください / 商品をご検討頂く際は「P.406 お読みください - お取引にあたっての注意事項」をご確認ください



〔グ〕グリーン



〔黒〕ブラック



〔キ〕キャメル



ロマシリーズは全て防水インナーが付属します

ロマ リサイクルレザー鉢カバー ラチタ

規格	外寸×高さ (荷姿)	口内寸	重量	容量	入数	参考上代	品番
M	φ 40 x H40 (A)	38.5	4	48	1	¥42,000	グ LO-M03G40E 黒 LO-M03K40E
S	φ 30 x H30 (A)	28	2	20	1	¥26,000	グ LO-M03G30E 黒 LO-M03K30E

防水インナー付

対応プラ鉢: M 尺鉢、S 8寸対応 (P.409参照)

底穴なし

ロマ リサイクルレザー鉢カバー タントラ

規格	外寸×高さ (荷姿)	口内寸	重量	容量	入数	参考上代	品番
M	φ 40 x H40 (A)	38.5	4	48	1	¥45,000	キ LO-M04C40E
S	φ 30 x H30 (A)	29	2	20	1	¥30,000	キ LO-M04C30E

防水インナー付

対応プラ鉢: M 尺鉢、S 8寸対応 (P.409参照)

底穴なし

付属の防水インナーをご使用のうえ、鉢カバーとしてご使用ください / リサイクルレザーのお手入れは湿らせた柔らかい布でさっと拭いてください (レザー用の保湿剤やオイルは非推奨していません) / 濡れたまま放置すると劣化するおそれがありますので乾いた布で拭き取り、風通しの良い場所で乾かしてください / 商品をご検討頂く際は「P.406 お読みください - お取引にあたっての注意事項」をご確認ください



TRESSA

トレッサ

パラコードの素材感を、インテリアに映える柔らかなフォルムで昇華

トレッサは、直径14mmの極太ロープをワイヤーフレームに編み込んだ、ユニークな構造の鉢カバーです。屋外用パラコードを使用しており、強度と耐候性に優れながらも、手仕事のような温かみを感じさせる仕上がり。ロープの立体感と網目が視線を引きつけ、空間に力強いアクセントを加えます。色はナチュラルなベージュ、シックなグレー、落ち着いたオリーブの3色。雨ざらしではない場所限定ですが、屋外シーンでも映える、新しい植栽スタイルを提案します。



〔ベ〕ベージュ



〔グ〕グレー



〔オ〕オリーブ

トレッサ シリンド

規格	外寸×高さ (荷姿)	口内寸	重量	容量	人数	参考上代	品番
M	φ 40 x H38 (A)	36	5	36	1	¥22,000	ベ RS-001B40E グ RS-001H40E オ RS-001G40E
S	φ 30 x H28 (A)	25	3	13	1	¥16,000	ベ RS-001B30E グ RS-001H30E オ RS-001G30E

防水インナー付

対応プラ鉢: M 尺鉢、S 7寸対応 (P.409参照)

底穴なし

素材 パラコード編み、粉体塗装ワイヤーフレーム

底穴 なし

耐寒 - (屋内向けの為)

設置 屋内向け (屋外は雨晒し不可)



内側のワイヤーフレーム (トレッサシリーズ
には防水インナーが付属します)

付属の防水インナーをご使用のうえ、鉢カバーとしてご使用ください / ハンドメイド (手編み) のため、サイズや形に個体差があります / 雨ざらしの場所でお使いいただくと長時間水に濡れフレームに錆が発生することがあるので推奨しません / 商品をご検討頂く際は「P.406 お読みください - お取引にあたっての注意事項」をご確認ください



NATURESCAST

ネイチャーズキャスト

森林農業の残材をリサイクルしたサステイナブルな鉢カバー



フィリピン・セブ島の Nature's Legacy 社による Naturescast® を使ってデザインした鉢カバー。Naturescast® は 2015 年ジュネーブ国際発明展で金賞を受賞した素材で、原料に森林農業の過程などで出る小枝や樹皮などの残材をリサイクルし、環境に配慮した水溶性接着剤等を使用し製造されています。天然素材による有機的な素材感を前面に押し出しつつ、型成形のかっちりとしたフォルムが美しく、自然を感じさせるインテリアとしてグリーンを引き立てます。B corp 認証取得の同社は生産工程に雨水のみを使用、男女同数のマネージャー、地域社会の教育分野への貢献など様々な SDG s 達成にも取り組んでいます。

素材 Naturescast®

底穴 なし

耐寒 - (屋内向けの為)

設置 屋内向け





〔茶〕ブラウン

〔ベ〕ベージュ

ネイチャーズキャスト ユーポット

規格	外寸×高さ (荷姿)	口内寸	重量	入数	参考上代	品番
L	φ 50 x H47 (D)	44	5	1	¥42,000	茶 KOL-NC2C5E ベ KOL-NC2W5E
M	φ 40 x H38.5 (B)	34	3	1	¥29,000	茶 KOL-NC2C4E ベ KOL-NC2W4E
S	φ 33 x H31 (A)	29	2.5	1	¥20,000	茶 KOL-NC2C3E ベ KOL-NC2W3E

防水インナー: MはPE30を、SはPE25をセット可 (P.377参照)

対応プラ鉢: M 尺鉢、S 8寸対応 (P.409参照)

底穴なし



〔茶〕ブラウン

〔ベ〕ベージュ

ネイチャーズキャスト ラウンド

規格	外寸×高さ (荷姿)	口内寸	重量	入数	参考上代	品番
L	φ 50 x H50 (C)	44	4	1	¥39,000	茶 KOL-NC1C5E ベ KOL-NC1W5E
M	φ 40 x H40 (B)	34	2.5	1	¥29,000	茶 KOL-NC1C4E ベ KOL-NC1W4E
S	φ 33 x H30 (A)	30.5	1.5	1	¥18,000	茶 KOL-NC1C3E ベ KOL-NC1W3E

防水インナー: LはPE30を、MはPE25をセット可 (P.377参照)

対応プラ鉢: M 尺鉢、S 8寸対応 (P.409参照)

底穴なし



KOL-品番の商品は他の通常商品とお取引条件 (掛け率・運賃条件) が異なりますので必ずご確認の上、ご注文下さい / 天然素材の部分が痛みますので室内でご使用下さい (ネイチャーズキャスト®にはコーティングされた屋外可能な製品もありますが本製品は屋内専用です) / 植物育成用途の耐水性はありますが100%防水ではありません / 水を貯めることはできません / 商品をご検討頂く際は「P.406 お読みください - お取引にあたってのご注意事項」をご確認ください





〔茶〕ブラウン



〔ベ〕ベージュ

ネイチャーズキャスト R シリンダー

規格	外寸×高さ (荷姿)	口内寸	重量	入数	参考上代	品番
L	φ 53 x H50 (C)	43	5	1	¥48,000	茶 KOL-NC4C5E ベ KOL-NC4W5E
M	φ 42.5 x H40 (B)	34	3.5	1	¥34,000	茶 KOL-NC4C4E ベ KOL-NC4W4E
S	φ 35 x H33 (A)	27	2.5	1	¥22,000	茶 KOL-NC4C3E ベ KOL-NC4W3E

防水インナー: MIはPE30を、SはPE25をセット可 (P.377参照)

対応プラ鉢: M 尺鉢、S 8寸対応 (P.409参照)

底穴なし



〔茶〕ブラウン



〔ベ〕ベージュ

ネイチャーズキャスト トールジャー

規格	外寸×高さ (荷姿)	口内寸	重量	入数	参考上代	品番
M	φ 45 x H70 (C)	30	7.5	1	¥58,000	茶 KOL-NC5C4E ベ KOL-NC5W4E

防水インナー: PE30をセット可 (P.377参照)

対応プラ鉢: 8寸対応 (P.409参照)

底穴なし



〔茶〕ブラウン



〔ベ〕ベージュ

ネイチャーズキャスト バレル

規格	外寸×高さ (荷姿)	口内寸	重量	入数	参考上代	品番
L	φ 57.5 x H50 (C)	41	5	1	¥46,000	茶 KOL-NC3C5E ベ KOL-NC3W5E
M	φ 46 x H40 (B)	34	3.5	1	¥33,000	茶 KOL-NC3C4E ベ KOL-NC3W4E
S	φ 38 x H36 (A)	27	2.5	1	¥20,000	茶 KOL-NC3C3E ベ KOL-NC3W3E

防水インナー: MIはPE30を、SはPE25をセット可 (P.377参照)

対応プラ鉢: M 尺鉢、S 8寸対応 (P.409参照)

底穴なし



KOL-品番の商品は他の通常商品とお取引条件 (掛け率・運賃条件) が異なりますので必ずご確認の上、ご注文下さい / 天然素材の部分が痛みますので室内でご使用下さい (ネイチャーズキャスト®にはコーティングされた屋外可能な製品もありますが本製品は屋内専用です) / 植物育成用途の耐水性はありますが100%防水ではありません / 水を貯めることはできません / 商品をご検討頂く際は「P.406 お読みください - お取引にあたってのご注意事項」をご確認ください



LAMMY

ラミー

木目美しい突板を貼り込んだ
絶妙なシルエット

ラミーは、天然木をスライスした突板を FRP ボディに貼り込んで仕上げた屋内向け鉢カバーです。自然な木目の美しさに、程よく緩やかにカーブした“くびれ”と厚みのあるリム、鉢底をわずかに浮かせた脚部が加わり、ミッドセンチュリーを思わせるレガシーな佇まいを演出します。オーク材とブラック染めの2色展開。天然突板のため色味には個体差があります。設置の際は内側に防水インナー P.377 をご使用ください。

素材 突板+ FRP

底穴 なし

耐寒 - (屋内向けの為)

設置 屋内向け



〔オ〕オーク



〔ブ〕ブラック



〔オ〕オーク



〔ブ〕ブラック

ラミー オーバル

規格	外寸×奥行×高さ (荷姿)	口内寸	入数	参考上代	品番
L	W49 x D42 x H40 (B)	36	1	¥48,000	オ KOL-L1A40E ブ KOL-L1K40E

底穴なし

対応プラ鉢: L 尺鉢対応 (P.409参照)

ラミー スクエア

規格	外寸×高さ (荷姿)	口内寸	入数	参考上代	品番
L	□ 42 x H40 (A)	36	1	¥48,000	オ KOL-L2A40E ブ KOL-L2K40E

底穴なし

対応プラ鉢: L 尺鉢対応 (P.409参照)

KOL-品番の商品は他の通常商品とお取引条件(掛け率・運賃条件)が異なりますので必ずご確認の上、ご注文下さい / 突板のため室内でご使用ください / 長くお使いいただくために防水インナー(P.377)のご利用をお勧めします / 天然木突板なのでロットにより色の濃さなどに個体差があります / 商品をご検討頂く際は「P.406 お読みください - お取引にあたっての注意事項」をご確認ください



ALMA

アルマ

伝統工芸スパンバンブー とモダンのミックス

アルマは、天然竹本来の色合いとフシ目を活かした外観が、空間にやわらかく溶け込む鉢カバーです。

“紡がれた竹”を意味するスパンバンブーは、北ベトナムに受け継がれる伝統技法。新鮮な竹を長期間ぬるま湯に浸し、日干し後、手作業でコイル状に重ねて成形されています。熟練職人のみが手がける尺鉢サイズも展開。さらに、水性植物やPP樹脂を編み込んだ、独自のコンビネーションもラインナップしています。

素材 竹、水草（コニック、ウーブンの編み部分）、
PP（コニックの編み紐）

底穴 なし * 防水インナー付属

耐寒 -（屋内向けの為）

設置 屋内向け



アルマ ユー

規格	外寸×高さ (荷姿)	口内寸	重量	入数	参考上代	品番
L	φ 43 x H41 (A)	42	1.5	1	¥19,000	AL-J09X43E
M	φ 35.5 x H33 (A)	35	1	1	¥14,000	AL-J09X35E

防水インナー付

対応プラ鉢: L 尺鉢、M 8寸対応 (P.409参照)

底穴なし



アルマ ミドル

規格	外寸×高さ (荷姿)	口内寸	重量	入数	参考上代	品番
L	φ 43 x H41.5 (A)	34	2	1	¥18,000	AL-J04X43V
M	φ 33.5 x H32 (A)	26.5	1	1	¥13,000	AL-J04X33V
S	φ 26.5 x H25.5 (A)	21	0.5	1	¥8,800	AL-J04X26V

防水インナー付

対応プラ鉢: L 尺鉢対応 (P.409参照)

底穴なし



アルマシリーズには防水インナーが
付属します

天然竹素材ですので室内でご使用ください / 防水インナーが付属します / インナーの色と形は変更となる場合がございます / 天然竹素材製品の特性として直射日光を浴び続けると色が飴色に変わることがあります / 商品をご検討頂く際は「P.406 お読みください - お取引にあたってのご注意事項」をご確認ください





【ナ】ナチュラル



【ブ】ブラック

アルマ ウーブン

規格	外寸×高さ(荷姿)	口内寸	重量	容量	入数	参考上代	品番
L	φ 40 x H40 (A)	33	2.5	41	1	¥22,000	ナ AL-J11N40E ブ AL-J11K40E
M	φ 30 x H30 (A)	26	1.5	16	1	¥14,000	ナ AL-J11N30E ブ AL-J11K30E

防水インナー付

対応プラ鉢: L 尺鉢、M 8寸対応 (P.409参照)

底穴なし



一点ずつ手編みで仕上げられています / インナーの色と形は変更となる場合がございます

天然竹素材ですので室内でご使用ください / 防水インナーが付属します / インナーの色と形は変更となる場合がございます / 天然竹素材製品の特性として直射日光を浴び続けると色が変わることがあります / 商品をご検討頂く際は「P.406 お読みください - お取引にあたっての注意事項」をご確認ください



〔白〕



〔黒〕

アルマ ジャー

規格	外寸×高さ (荷姿)	口内寸	重量	入数	参考上代	品番
L	φ 45 x H29 (A)	27	2	1	¥18,000	白 AL-J05W45V 黒 AL-J05K45V

防水インナー付

対応プラ鉢: L 8 寸対応 (P.409 参照)

底穴なし



アルマ ジャーは器部分と上部のリム部分 (持ち手) を繋いで製作しています。このリム部分はデコレーションですので、植物など重いものを中に入れた状態でこの部分を持ち上げると繋ぎ目から破損することがあります。移動の際にはプランターの底面を持ってください。

天然竹素材ですので室内でご使用ください / 防水インナーが付属します / インナーの色と形は変更となる場合がございます / 天然竹素材製品の特性として直射日光を浴び続けると色が飴色に変わることがあります / 商品をご検討頂く際は「P.406 お読みください - お取引にあたっての注意事項」をご確認ください



〔白／銀〕



〔黄〕



〔黒〕

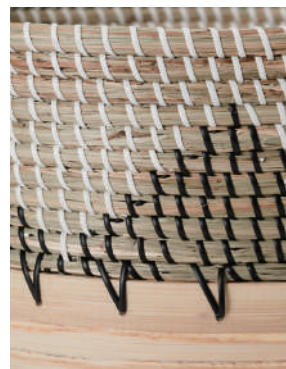

アルマ コニック

規格	外寸×高さ(荷姿)	口内寸	重量	入数	参考上代	品番
M	φ 42 x H37 (A)	40	1.5	1	¥18,000	白 AL-P15W42V 黄 AL-P15Y42V 黒 AL-P15K42V

防水インナー付

対応プラ鉢: 尺鉢対応 (P.409参照)

底穴なし

天然竹素材ですので室内でご使用ください / 防水インナーが付属します / インナーの色と形は変更となる場合がございます / 天然竹素材製品の特性として直射日光を浴び続けると色が飴色に変わることがあります / 商品をご検討頂く際は「P.406 お読みください - お取引にあたってのご注意事項」をご確認ください



MALACCA

マラッカ

天然ラタンをFRPにあしらったナチュラルテイスト



マラッカは、温かみのある天然ラタン素材と実用的なFRP鉢カバーを組み合わせた大型鉢カバーです。軽量なのに堅牢で水に強いFRP製のボディに、曲げに強く丈夫な天然ラタンを密に巻き付けて仕上げられています。ベーシックなデザインで、尺鉢に合うサイズから大型サイズまで取り揃え、大型鉢カバーにはなかった天然素材という新たなスタイルを生み出しました。セメントや陶器の雰囲気とは違う天然ラタンならではの柔らかく優しい色味が空間に自然なくつろぎ感を与えてくれます。このシリーズはラタン部分が天然素材ですので屋内専用（雨に当たる場所は不可）となります。

素材 ラタン等天然素材+FRP

底穴 なし

耐寒 -（屋内向けの為）

設置 屋内向け





マラッカ クリームウォッシュ RD

規格	外寸×高さ (荷姿)	口内寸	重量	容量	入数	参考上代	品番
L	φ 61 x H53 (C)	51.5	7	102	1	¥46,000	RC-RD1C53V
M	φ 51 x H44 (B)	44.5	4	58	1	¥32,000	RC-RD1C44V
S	φ 43 x H37 (A)	36.5	3	34	1	¥22,000	RC-RD1C37V

対応プラ鉢: S 尺鉢対応 (P.409参照)

底穴なし



マラッカ クリームウォッシュ TL

規格	外寸×高さ (荷姿)	口内寸	重量	容量	入数	参考上代	品番
L	φ 48 x H100 (F)	40.5	9	116	1	¥56,000	RC-TL1C10V
M	φ 38 x H81 (C)	31	5	58	1	¥34,000	RC-TL1C81V

対応プラ鉢: L 尺鉢、M 8寸対応 (P.409参照)

底穴なし

天然素材の部分が痛みますので室内でご使用下さい / 天然素材製品の特徴として環境により色が変わります / 植物育成用途の耐水性はありますが100%防水ではありません / 水を貯めることはできません / 商品をご検討頂く際は「P.406 お読みください - お取引にあたっての注意事項」をご確認ください



CAM RANH

カムラン

リゾート感ある
伝統的なバスケットをベースに

カムランは、東南アジアの伝統技法で編まれたシーグラスバスケットの内側を、セメントで一面補強する発想から生まれました。シーグラスのやさしい表情を保ちながら、セメントを裏地とすることで形崩れを防ぎ、美しい佇まいを維持します。エコ素材の竹を編み込んだバンブーと、セメントボディとシーグラスをツートーンで仕上げたスパンバンブーを展開。爽やかなグリーンコーディネートに調和します。

素材 天然シーグラスまたは竹+セメント
底穴 なし
耐寒 -（屋内向けの為）
設置 屋内向け * 防水インナー等をご使用ください
穴あけ加工可（有償）



カムラン バンブー MD

規格	外寸×高さ（荷姿）	口内寸	重量	容量	入数	参考上代	品番
L	φ 47 x H41 (B)	37	4	51	1	¥29,000	SG-BB1X47E
M	φ 35 x H30 (A)	28.5	3	19	1	¥15,000	SG-BB1X35E

防水インナー：LはPE30を、MはPE25をセット可（P.377参照）
底穴なし
手編みで生産しているためサイズに±10%程度の個体差があります



カムラン スパンガラス RD

規格	外寸×高さ（荷姿）	口内寸	重量	容量	入数	参考上代	品番
L	φ 41 x H36 (B)	34	6.5	34	1	¥16,000	SG-SG1X41E
M	φ 33 x H28 (A)	27.5	3	16	1	¥9,500	SG-SG1X33E
S	φ 26 x H22 (A)	20	2	8	1	¥6,500	SG-SG1X26E

防水インナー：LはPE30を、MはPE25をセット可（P.377参照）
底穴なし（有償にて穴あけ加工可）

天然素材の部分が痛みますので室内でご使用下さい / 天然素材製品の特性として環境により色が変わります / 植物育成用途の耐水性はありますが100%防水ではありません / 鉢カバーとしてご利用の際は防水インナー（P.377）をお使いください / 水を貯めることはできません / 穴あけ加工（有償）を承っていますので鉢底穴が必要な場合はご相談ください / 商品をご検討頂く際は「P.406 お読みください - お取引にあたっての注意事項」をご確認ください



RECYCLED WOOD

リサイクルウッド

ビンテージ感と温かみのあるブラウンのウッド



木目を引き立てる濃いブラウン色にステイン着色されたパイン材を使用。名前の通り、製材時出る家具や建材用には使われない節の多い部分をリサイクル（正確にはアップサイクル）して使っています。このパイン材はビンテージ感に溢れ、グリーンをセットすればカジュアルでリラックスできる空間を演出してくれます。インナーポットが付属されており、そのトップの張り出しを内側の一段下がった縁に吊り下がる形でインナーの見えにくい仕様に工夫されています。インナーは完全防水ですので鉢カバーとして使用でき、植物によっては直接植えこむことも可能です。ただし、キューブの大型2点は内側がジंक製ですので別途防水インナー（P.377）をご用意ください。

素材	ウッド+ PE 樹脂インナー （一部ジंक製インナー）
底穴	（樹脂インナーの底に）なし
耐寒	－（屋内向けの為）
設置	屋内向け





リサイクルウッド キューブ (ジンクインナー付)

規格	外寸×高さ (荷姿)	付属インナー	重量	入数	参考上代	品番
XL	□ 60 x H60 (H)	※1	15.5	1	¥45,000	RE-302X60E
L	□ 51 x H51 (B)	※2	12	1	¥32,000	RE-302X51E

付属インナー：※1は□57(口内寸53)×H50.5 容量105ℓ、※2は□47.5(口内寸44)×H42.5 容量63ℓ

防水インナー：LはPE30をセット可 (P.377参照)

底穴なし



大型の XL、L はジンク製インナーになりますので防水には別途防水インナー (P.377 参照) をご用意ください



リサイクルウッド キューブ (樹脂インナー付)

規格	外寸×高さ (荷姿)	付属インナー	重量	入数	参考上代	品番
M	□ 43.5 x H45 (B)	※1	8.5	1	¥22,000	RE-302X43E
S	□ 33.5 x H33.5 (A)	※2	5	1	¥12,000	RE-302X33E

付属インナー：※1は□39.5(口内寸36.5)×H31 容量30ℓ、

※2は□30(口内寸26.5)×H25 容量11ℓ

対応プラ鉢：M 8寸対応 (P.409参照)

底穴なし



インナーを外した俯瞰写真



板に割れや、継ぎ目に若干の隙間やフシ、ソリなどがございます

屋外向きの木材ではないので室内でご使用ください / ラフな風合いにあう天然の木材を使用しているため、板に割れや、継ぎ目に若干の隙間やフシ、ソリなどがございます / 商品をご検討頂く際は「P.406 お読みください - お取引にあたっての注意事項」をご確認ください





リサイクルウッド レクト (樹脂インナー付)

規格	外寸×奥行×高さ (荷姿)	重量	入数	参考上代	品番
L	W93.5 x D33.5 x H45 (E)	13.5	1	¥39,000	RE-301X93E

付属インナー: □30(口内寸26.5)×H25 容量11ℓを3個
 対応プラ鉢: L 7寸×3 対応 (P.409参照)
 底穴なし



リサイクルウッド パーティション (樹脂インナー付)

規格	外寸×奥行×高さ (荷姿)	重量	入数	参考上代	品番
L	W66.5 x D24.5 x H75 (G)	13	1	¥33,000	RE-305X66E

付属インナー: □21(口内寸18)×H18.5 容量4ℓを3個
 底穴なし



リサイクルウッド ピラー (樹脂インナー付)

規格	外寸×高さ (荷姿)	付属インナー	重量	入数	参考上代	品番
L	□ 33.5 x H94 (C)	※1	12	1	¥31,000	RE-304X97E

付属インナー: ※1は□30(口内寸26.5)×H25 容量11ℓ
 対応プラ鉢: L 7寸対応 (P.409参照)
 底穴なし



屋外向きの木材ではないので室内でご使用ください / ラフな風合いにあう天然の木材を使用しているため、板に割れや、継ぎ目に若干の隙間やフシ、ソリなどがございます (P.349)
 / 商品をご検討頂く際は「P.406 お読みください - お取引にあたっての注意事項」をご確認ください



NATURAL WOOD

ナチュラルウッド

チーク、桐、アカシア、自然木材の美しい木目と質感



木の家具が世界中で好まれるのは、木目に自然の持つゆらぎのリズムが現れている、その手触りにぬくもりを感じ、色味に落ち着きを感じるなど、古くから木の中で暮らしてきた人間をリラックスさせる力があるからだと言われています。ウッドプランター (P.354) はデッキにも使われるほど硬く、腐食や耐久性に優れているアカシア材を使用しています。家具職人によって相互矧ぎ技法で樽状に組まれているので、ガタつきが少なく頑丈です。屋外設置では屋外木製品用のクリアトップコートを定期的に塗るなどメンテナンスしていただくと永くお使いいただけます。また、耐候性の高い屋外木材の代表格であるチークや薄色のボディに木目が浮かぶポウロニア (桐) もラインナップされています。

素材 天然木材・ラタン

底穴 ウッドプランターはあり
他はなし

耐寒 -

設置 屋内向け
ウッドプランターは屋外も可



ウッドプランター シリンダー

規格	外寸×高さ (荷姿)	口内寸	重量	容量	入数	参考上代	品番
L	φ 60 x H60 (G)	55.5	15	120	1	¥46,000	AK-002N60E
M	φ 50 x H50 (B)	46	10	72	1	¥29,000	AK-002N50E
S	φ 40 x H40 (A)	36.5	6	32	1	¥19,000	AK-002N40E

防水インナー：SはPE30をセット可 (P.377参照)
 対応プラ鉢：S 尺鉢対応 (P.409参照)
 底穴あり

天然の木材・素材を使用しているので木目や色合いは個体ごとに異なります / 天然の木材を使用していますので、直植えは劣化を早めます。インナーポット (P.377) などの使用をおすすめします / 商品をご検討頂く際は「P.406 お読みください - お取引にあたっての注意事項」をご確認ください



チークボード ボックス

規格	外寸×高さ(荷姿)	口内寸	重量	容量	入数	参考上代	品番
L	□ 60xH60(D)	56	24	167	1	¥86,000	TK-003X60E
M	□ 50xH50(C)	46	16	93	1	¥62,000	TK-003X50E
S	□ 40xH40(A)	36	10	41	1	¥46,000	TK-003X40E

対応ブラ鉢: S 尺鉢対応 (P.409参照)

天然の木材・素材を使用しているので木目や色合いは個体ごとに異なります / 天然の木材を使用していますので、直植えは劣化を早めます。インナーポット (P.377) などの使用をおすすめします / 商品をご検討頂く際は「P.406 お読みください - お取引にあたっての注意事項」をご確認ください





チークウッド コニック

規格	外寸×高さ (荷姿)	口内寸	重量	容量	入数	参考上代	品番
L	φ 55 x H55 (C)	46.5	12.5	80	1	¥48,000	TK-001X55E
M	φ 45 x H45 (B)	35.5	8.5	35	1	¥28,000	TK-001X45E
S	φ 35 x H35 (A)	24	4.5	15	1	¥22,000	TK-001X35E

対応プラ鉢: M 尺鉢、S 7寸対応 (P.409参照)



チークウッド キューブ

規格	外寸×高さ (荷姿)	口内寸	重量	容量	入数	参考上代	品番
M	□ 45x H45 (B)	36.5	12	58	1	¥32,000	TK-002X45E
S	□ 35 x H35 (A)	25	6.5	22	1	¥22,000	TK-002X35E

対応プラ鉢: M 尺鉢、S 8寸対応 (P.409参照)

天然の木材・素材を使用しているため木目や色合いは個体ごとに異なります / 天然の木材を使用していますので、直植えは劣化を早めます。インナーポット (P.377) などの使用をおすすめします / 商品をご検討頂く際は「P.406 お読みください - お取引にあたっての注意事項」をご確認ください





【バ】バーニッシュ



【ナ】ナチュラル



ナチュラルウッド ポウロニア ユーポット

規格	外寸×高さ(荷姿)	口内寸	重量	容量	入数	参考上代	品番
L	φ 40×H40 (A)	32	6.5	23	1	¥26,000	バ FP-001V40E
						¥24,000	ナ FP-001N40E
M	φ 30×H30 (A)	24	3	9	1	¥13,000	バ FP-001V30E
						¥12,000	ナ FP-001N30E
S	φ 24×H24 (A)	17.5	1.5	3.5	1	¥7,200	バ FP-001V24E
						¥6,500	ナ FP-001N24E
XS	φ 14×H12 (A)	9.5	0.5	0.5	2	¥2,300	バ FP-001V14E
						¥2,100	ナ FP-001N14E



防水インナー：LはPE30をセット可
(P.377参照)

対応プラ鉢：L 9寸または8寸、M 7寸対応
(P.409参照)



ナチュラルウッド ポウロニア ボウル

規格	外寸×高さ(荷姿)	口内寸	重量	容量	入数	参考上代	品番
L	φ 40×H31 (A)	28	4.5	13	1	¥19,000	FP-002N40E
M	φ 30×H23 (A)	20.5	2	5	1	¥8,000	FP-002N30E

対応プラ鉢：L 7寸対応 (P.409参照)



バーニッシュは、ブラウンカラーのニスを施し、深みのある表情に仕上げられています

天然の木材・素材を使用しているため木目や色合いは個体ごとに異なります / 天然の木材を使用していますので、直植えは劣化を早めます。インナーポット (P.377) などの使用をおすすめします / 商品をご検討頂く際は「P.406 お読みください - お取引にあたっての注意事項」をご確認ください



HALLEY

ハレー

月面のような釉薬のツートーンスタイル

ハレーは、アビスシリーズ (P.294) と同じく、月面のような表面に大小のクレーターが点在する「ムーングレイズ」と呼ばれる新しい技法を用いています。釉薬が煮え立つように膨張させ、そのガラス質の表面を削るので一鉢一鉢がランダムに、独特な個性を持って仕上がります。その一言では表現できない複雑な釉薬色が織り成すアートな表情をお楽しみください。

素材 釉薬陶器

底穴 あり

耐寒 - (屋内向けの為)

設置 屋内向け * 屋外も可



〔白〕ホワイト



〔黒〕ブラック



〔ブ〕ブロンズ

ハレー 受け皿付き

規格	外寸×高さ (荷姿)	口内寸	入数	参考上代	品番
M	φ 18 x H18 (A)	16	2	¥4,400	白 HL-001W18P 黒 HL-001K18P ブ HL-001C18P
S	φ 13 x H13 (A)	11	4	¥2,800	白 HL-001W12P 黒 HL-001K12P ブ HL-001C12P

底穴あり、受け皿付き

釉薬陶器鉢の若干の色ムラ、凹み、シワ、ピンホール、米カケ、底穴周りの焼ヒビ等は通常品となります / 陶器鉢の特性上、サイズに個体差があります / すべて受け皿がセットとなります / 受け皿に完全な防水性はなく、水が漏れることがあります / 商品をご検討頂く際は「P.406 お読みください - お取引にあたっての注意事項」をご確認ください



CREPA

クレーパ

淡くやさしい貫入釉薬のツートーンポット

ツートーンカラーのクレーパは、帯状のグレー部分にマットな質感の塗装を施し、ボディには硝子成分を多く含む貫入釉薬を用いたポット&ソーサーのセットです。貫入釉薬とは、表面の透明なガラス質の膜に細かなヒビがランダムに現れる釉薬のこと。落ち着いた淡色の5色展開で、グリーンやインテリアに合わせてお選びいただけます。

素材 釉薬陶器

底穴 あり

耐寒 - (屋内向けの為)

設置 屋内向け



白



灰



黄



青



鶯 (うぐいす)

クレーパ 受け皿付き

規格	外寸×高さ (荷姿)	口内寸	入数	参考上代	品番
M	φ 18 x H18 (A)	15.5	2	¥3,200	白 SH-002W06P 灰 SH-002H06P 黄 SH-002Y06P 青 SH-002B06P 鶯 SH-002U06P
S	φ 12 x H12 (A)	10.5	4	¥1,200	白 SH-002W04P 灰 SH-002H04P 黄 SH-002Y04P 青 SH-002B04P 鶯 SH-002U04P

底穴あり、受け皿付き

釉薬陶器鉢の若干の色ムラ、凹み、シワ、ピンホール、米カケ、底穴周りの焼ヒビ等は通常品となります / 陶器鉢の特性上、サイズに個体差があります / すべて受け皿がセットとなります / 受け皿に完全な防水性はなく、水が漏れることがあります / 商品をご検討頂く際は「P.406 お読みください - お取引にあたっての注意事項」をご確認ください

ACCESSORY

アクセサリ

プランター・鉢カバーと一緒に、役立つオプション

ポットスタンド P.365 ~

鉢の高さを整え、軽やかな見た目と清掃などの管理性を高めるスタンド

ソーサー / ポットマット P.374 ~

水受けや床保護に役立つ室内向けアクセサリ

防水インナー / ソーサー P.377 ~

水漏れを防ぎ、底穴ありの鉢を鉢カバーとして快適に使うためのアイテム

園芸用土 P.382 ~

用途別に植物に必要な成分だけを配合した培養土・植え込み資材

ダストボックス P.385 ~

屋外空間に映える、ヨーロッパデザインのポーランド製ダストボックス

プラントムーバー P.372 ~

重い鉢をスムーズに移動できるキャスター付きアイテム

ポットフィート P.376 ~

植物のために排水性を確保し、通気性を高めて床の汚れを軽減する補助アイテム

マルチング材 P.378 ~

鉢表面を美しく仕上げ、水ハネを防ぐナチュラル素材の装飾・保護材

ポットテーブル P.384 ~

鉢植えにセットし、観葉植物を家具の一部のように演出できるテーブル

ポットスタンド アカシア材





アカシア材 ウッド ポットスタンド 角脚

規格	外寸×奥行×高さ	内寸	入数	参考上代	品番
Φ 38 用	W44.5 x D44.5 x H43	※1	1	¥3,900	AC-WPSS43E
Φ 30 用	W37.5 x D37.5 x H36	※2	1	¥3,500	AC-WPSS36E
Φ 26 用	W30.5 x D30.5 x H30	※3	1	¥3,200	AC-WPSS30E
Φ 26 用H	W30.5 x D30.5 x H60	※4	1	¥4,200	AC-WPSD60E

※1は内寸W40.5×D40.5 棚面高H17、※2は内寸W33.5×D33.5 棚面高H14.5、
※3は内寸W27.5×D27.5 棚面高 H12、※4は内寸W27.5×D27.5 棚面高 H42
プラスドライバーで付属のビスを1箇所留める組み立て式 (60Dは2箇所)



アカシア材 ウッド ポットスタンド 丸脚

規格	外寸×奥行×高さ	内寸	入数	参考上代	品番
Φ 26 用H	W30.5 x D30.5 x H60	※1	1	¥4,200	AC-WPSR60E

※1は内寸W27×D27棚面高H42
プラスドライバーで付属のビスを2箇所留める組み立て式



アカシア材 ウッド ポットスタンド 角脚ロング

規格	外寸×奥行×高さ	内寸	入数	参考上代	品番
Φ 38 用	W45.5 x D45.5 x H56	※1	1	¥5,900	AC-WS2Q56E
Φ 30 用	W38.5 x D38.5 x H47	※2	1	¥4,700	AC-WS2Q47E
Φ 26 用	W32.5 x D32.5 x H39	※3	1	¥3,900	AC-WS2Q39E

※1は内寸W40.5×D40.5棚面高H30、※2は内寸W33.5×D33.5 棚面高H25.5、
※3は内寸W27.5×D27.5 棚面高 H21.5
プラスドライバーで付属のビスを1箇所留める組み立て式



アカシア材 ウッド ポットスタンド 丸脚ロング

規格	外寸×奥行×高さ	内寸	入数	参考上代	品番
Φ 38 用	W45.5 x D45.5 x H56	※1	1	¥5,900	AC-WS2R56E
Φ 30 用	W38.5 x D38.5 x H47	※2	1	¥4,700	AC-WS2R47E
Φ 26 用	W32.5 x D32.5 x H39	※3	1	¥3,900	AC-WS2R39E

※1は内寸W40.5×D40.5棚面高H30、※2は内寸W33.5×D33.5 棚面高H25.5、
※3は内寸W27.5×D27.5 棚面高 H21.5
プラスドライバーで付属のビスを1箇所留める組み立て式



左が角脚、右が丸脚です。
角脚は直線的でシャープな印象があり、
全体を引き締めたモダンな佇まいを演出
します。
一方、丸脚はエッジを感じさせない柔ら
かなフォルムで、温かみのある穏やかな
印象を与えます。

規格はそれぞれスタンドに合わせられる鉢サイズの
目安を表示しています。

Φ 38 用は38cm程度の鉢 (尺鉢用鉢カバー)
Φ 30 用は30cm程度の鉢 (7～8寸用鉢カバー)
Φ 26 用は26cm程度の鉢 (6～7寸用鉢カバー)
これら目安の鉢サイズとなります。

P.367 にコーディネイトの例を掲載していますのでご活用ください。

アカシア材ウッドポットスタンドは室内向けです / ポットスタンドは誤って鉢植えを倒さないように十分注意し、出来るだけコーナーや壁際の転倒しにくい場所でお使いになることを推奨します / 荷姿の記載がない商品は、すべて (A) です / 商品をご検討頂く際は「P.406 お読みください - お取引にあたっての注意事項」をご確認ください

ポットスタンド アイアン



リングアイアン ポットスタンド

規格	口外寸×高さ	口内寸	入数	参考上代	品番
L	φ 36 x H32	35	1	¥3,900	AC-PTSK36E
M	φ 29 x H32	27.5	1	¥3,200	AC-PTSK29E
S	φ 25 x H26.5	23	1	¥2,300	AC-PTSK25E



アイアン ポットスタンド

規格	外寸 × 奥行 × 高さ	口内寸	棚面高	入数	参考上代	品番
Φ 38 用	W41 x D41 x H41	39.5	H14.5	1	¥1,900	AC-PT2K41S
Φ 30 用	W33.5 x D33.5 x H33.5	31.5	H11.5	1	¥1,600	AC-PT2K33S
Φ 26 用	W29 x D29 x H29	27	H9	1	¥1,400	AC-PT2K29S
Φ 26 用 H	W29 x D29 x H47	27	H28.5	1	¥2,200	AC-PT2K47D

ポットスタンドは誤って鉢植えを倒さないように十分注意し、出来るだけコーナーや壁際の転倒しにくい場所でお使いになることを推奨します / 荷姿の記載がない商品は、すべて (A) です / 商品をご検討頂く際は「P.406 お読みください - お取引にあたっての注意事項」をご確認ください

アカシア材 & アイアン ポットスタンド コーディネート例

よく選ばれるポットとスタンドの組み合わせ例 ※アジャスタブルスタンドは幅を調整でき、ほとんどのポットに対応します

鉢の品番中 "□" の箇所には色を表すアルファベットが



ホルスト シリンダー 鉢カバー (P.73)
+ アカシア材ウッドスタンド

HO-R01 □ 13V + ウッドΦ 38 用
またはアイアンΦ 38 用
HO-R01 □ 10V + ウッドΦ 30 用
またはアイアンΦ 30 用
HO-R01 □ 09V + ウッドΦ 26 用
またはアイアンΦ 26 用H (トールタイプ)
またはアイアンΦ 26 用H (トールタイプ)



フェルム シリンダー (P.197)
+ アジャスタブルポットスタンド

FE-701 □ 13E + ウッドΦ 38 用
またはアイアンΦ 38 用
またはアジャスタブルスタンド H47 用
FE-701 □ 10E + ウッドΦ 30 用
またはアイアンΦ 30 用
またはアジャスタブルスタンド H36 用
FE-701 □ 09E + ウッドΦ 26 用
またはアイアンΦ 26 用
またはアジャスタブルスタンド H36 用



ライム 3 シリンダー (P.95)
+ アカシア材ウッドスタンド

FS-LM2W38P + ウッドΦ 38 用
またはアイアンΦ 38 用
FS-LM2W32P + ウッドΦ 30 用
またはアイアンΦ 30 用



プロスパー トゥーボ (P.215)
+ アイアンポットスタンド

PP-TU1 □ 40E + + ウッドΦ 38 用
またはアイアンΦ 38 用
PP-TU1 □ 30E + + ウッドΦ 30 用
またはアイアンΦ 30 用
PP-TU1 □ 24E + + ウッドΦ 26 用
またはアイアンΦ 26 用



カッセル ユーポット (P.123)
+ ソーサー (P.121)
+ アカシア材ウッドスタンド

KS-402 □ 08E + KS-U1R □ 25E
+ ウッドΦ 26 用またはアイアンΦ 26 用
またはアイアンΦ 26 用H (トールタイプ)
またはアイアンΦ 26 用H (トールタイプ)
KS-402 □ 10E + KS-U1R □ 33E
+ ウッドΦ 30 用またはアイアンΦ 30 用



旧型 ビトロ エンデカ 受け皿付き (P.307)
+ アカシア材ウッドスタンド

VT-011 □ 13P + ウッドΦ 38 用
またはアイアンΦ 38 用
VT-011 □ 10P + ウッドΦ 30 用
またはアイアンΦ 30 用
VT-011 □ 09P + ウッドΦ 26 用
またはアイアンΦ 26 用H (トールタイプ)
またはアイアンΦ 26 用H (トールタイプ)

旧型 ビトロ エンデカ インナーポット付き
(P.307) + リングアイアンスタンド

VT-011 □ 13V + リングアイアンスタンド L
VT-011 □ 10V + リングアイアンスタンド M
VT-011 □ 09V + リングアイアンスタンド S

ポットスタンド アジャスタブル

精度の高いマシンカットにより、脚をスライドさせて幅を調整できる機構を備えた木製ポットスタンドです。H36サイズは内寸21.5～29cmまで可変し、鉢の形状にもよりますが目安として6寸～9寸鉢に対応。H47サイズは内寸28～39cmまで調整でき、8寸～12寸鉢向けとなっています。スタンドは上下反転することで高さを変え、スタイリングの幅を広げることも可能です。組み立ては付属の六角ネジをレンチで締めるだけのシンプルな構造。素材は、サステイナブルな素材として注目されるバンブー（ブラック含む）に加え、高級家具にも用いられるウォルナットとオークからお選びいただけます。



【バ】バンブー



【ブ】ブラック（バンブー）



【ウ】ウォルナット



【オ】オーク

NEW オーク

アジャスタブル ポットスタンド

規格	外寸×奥行×高さ	内寸	棚面高	入数	参考上代	品番
H47	W/D33-44 x H47	28-39	H19	1	¥5,500	バ AC-WS3N47E
			逆 H33		¥5,900	ブ AC-WS3K47E
					¥6,900	ウ AC-WS3W47E
					¥7,800	オ AC-WS3A47E
H36	W/D26-35 x H36	21.5-29	H15.5	1	¥3,900	バ AC-WS3N36E
			逆 H25		¥4,500	ブ AC-WS3K36E
					¥5,400	ウ AC-WS3W36E
					¥6,800	オ AC-WS3A36E

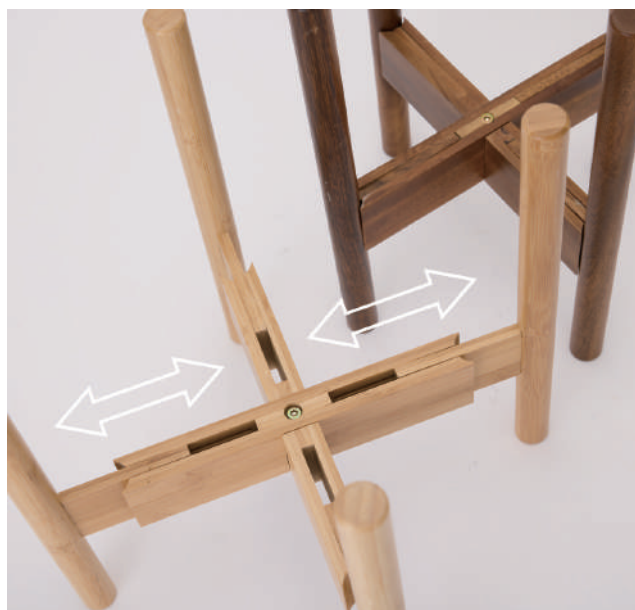

△ 脚部はスライドして調整でき、鉢のサイズに合わせて幅をぴったりとフィットさせられます

◁ スタンドは上下を入れ替えて設置でき、高さを2通りでお使いいただけます

アジャスタブル ポットスタンドは室内向けです / ポットスタンドは誤って鉢植えを倒さないように十分注意し、出来るだけコーナーや壁際の転倒しにくい場所でお使いになることを推奨します / 荷姿の記載がない商品は、すべて（A）です / 商品をご検討頂く際は「P.406 お読みください - お取引にあたっての注意事項」をご確認ください



ポットスタンド キャスター付

Φ16mmのスチールパイプを溶接して製作したポットスタンドです。インドア用の大きめの鉢鉢、直径40cmクラス（左写真植え込みイメージのポットは直径43cm）の鉢カバー用に適しています。脚にはストッパー付き2つを含む、4つのキャスターが取り付けられており、大きな植栽を簡単に移動することが出来ます。



キャスター付スチール ポットスタンド

規格	外寸×高さ	内寸	棚面高	入数	参考上代	品番
Φ 40 用	W47×D47×H46	43.5×43.5	H26.5	1	¥5,200	AC-PTCK46E
Φ 30 用	W37×D37×H36	34×34	H22	1	¥4,500	AC-PTCK36E



ポットスタンド 長方形用

空間にグリーンの境界線を。目線の高さにグリーンを置くことで、空間に柔らかな仕切りと彩りをプラス。無駄を省いたフレームデザインは、植物の存在感を引き立てながら軽やかな印象を演出します。

「リオ・スリムロー」（総合カタログ P.93 掲載）に対応した設計です。
※ 本商品はスタンドのみの販売です。鉢は付属しておりません。



レクタングル ポットスタンド

規格	外寸×奥行×高さ	内寸	棚面高	入数	参考上代	品番
W80	W75×D22×H18	20	10.5	1	¥2,800	AC-PTPL80E
W60	W55×D22×H18	20	10.5	1	¥2,300	AC-PTPL60E



荷姿の記載がない商品は、すべて（A）です / 商品をご検討頂く際は「P.406 お読みください - お取引にあたっての注意事項」をご確認ください

ポットスタンド シリンダー形用

P.95 掲載のライム 3 シリンダーを基準に設計しており、シリンダー形ポットが美しく収まるスタンドです。レクタングルと同様に、ポットのデザインを損なわない細身のΦ10mmスチールパイプを使用しています。



NEW

サークル ポットスタンド

規格	外寸×奥行×高さ	内寸	入数	参考上代	品番
Φ 38 用	W41×D29×H23	39	1	¥2,800	AC-PSC41LK
Φ 32 用	W35×D25×H18	33	1	¥2,200	AC-PSC35MK
Φ 26 用	W29×D20.5×H15.5	27	1	¥1,800	AC-PSC29SK



ポットスタンド U ポット形用

P.81、89、103、113 掲載のバルゴ、同P.112 掲載のラケルタ、P.115 掲載のオイスターなどUポットに対応したスタンドです。



U ポット ポットスタンド

規格	外寸×奥行×高さ	棚面高	入数	参考上代	品番
L 用	W60×D52×H25	H12	1	¥4,900	AC-PTB055E
M 用	W47.5×D43×H19	H9.5	1	¥3,200	AC-PTB040E
S 用	W37.5×D32×H13	H7	1	¥2,200	AC-PTB033E

※ 本商品はスタンドのみの販売です。鉢は付属していません。



荷姿の記載がない商品は、すべて (A) です / 商品をご検討頂く際は「P.406 お読みください - お取引にあたっての注意事項」をご確認ください

プラントムーバー



クローム プラントムーバー

規格	外寸(内寸)×高さ	入数	参考上代	品番
29-36	W/D33~40(29~36) x H7	1	¥4,200	AC-PM03240

鉢底や皿に合わせて外寸33~40cm(設置可能幅29~36cm)まで伸縮可能
耐荷重 約60kg



[グ] グレーストーン

[ラ] ライトグレー

FS プラントムーバー ラウンド

規格	外寸×高さ	入数	参考上代	品番
36	W36x D36 x H9	1	¥6,800	ラ FS-PMRH36E グ FS-PMRG36E

耐荷重 約60kg



[ラ] ライトグレー

[グ] グレーストーン

FS プラントムーバー スクエア

規格	外寸×高さ	入数	参考上代	品番
36	W36x D36 x H9	1	¥6,800	ラ FS-PMQH36E グ FS-PMQG36E

耐荷重 約60kg

FSプラントムーバーはファイバーストーン (P.78)と同じガラス繊維強化セメント製です。堅牢で耐久性のあるストッパー付きキャスターが付いています。





耐荷重約 3 倍の新モデルの 2026 年夏投入を予定しています

キャスターの取り付け構造を見直し、第三者機関 (SGS) の試験にて現行品比で約 3 倍以上の耐荷重性能を確認しました。新モデルにつきましてはお問い合わせください。本カタログに掲載の商品は在庫限りとなります。

プラントムーバー 長方形 / キューブ / シリンダー用



スチール プラントムーバー 長方形プランター用

規格	外寸×奥行×高さ	入数	参考上代	品番
100	W96x D42 x H9.5	1	¥9,000	AC-PMCR100
80	W76x D34 x H9.5	1	¥7,500	AC-PMCR080

耐荷重 約60kg/錆びにくい粉体塗装

規格100、80共にマグナス アーク (P.23)とファイバークレイ ラムダ (P.161)の同規格用に製作

※ 写真は規格100、規格80は4輪となります



スチール プラントムーバー キューブ用

規格	外寸×高さ	入数	参考上代	品番
70/65	W62x D62 x H9.5	1	¥8,000	AC-PMCS065
60/55	W52x D52 x H9.5	1	¥6,500	AC-PMCS055
50/45	W42x D42 x H9.5	1	¥5,300	AC-PMCS045

耐荷重 約60kg/錆びにくい粉体塗装

マグナス キュービの規格70/60/50用とミドルキューブの規格70 (共にP.21)、ファイバークレイ ベータ (P.159) の規格65/55/45用に製作



スチール プラントムーバー シリンダー用

規格	外寸×高さ	入数	参考上代	品番
50/40	W42x D42 x H9.5	1	¥5,000	AC-PMCC045

耐荷重 約60kg/錆びにくい粉体塗装

直径40から50cmまでのシリンダーポット用に製作

例:サンディ シリンダー (P.53) / マグナス シリンダー (P.27) / ソンク シリンダー (P.67) など

荷姿の記載がない商品は、すべて (A) です / 商品をご検討頂く際は「P.406 お読みください - お取引にあたっての注意事項」をご確認ください



ソーサー キャスター付



キャスター ソーサー

規格	外寸×奥行×高さ	有効内寸	入数	参考上代	品番
45	W45x D45 x H6.5	40	1	¥4,200	AC-IPRR450
37	W37x D37 x H6	33	1	¥3,300	AC-IPRR370
30	W30x D30 x H5.5	26	1	¥2,600	AC-IPRR300

耐荷重 規格45=40kg/37=35Kg/30=30kg

PP樹脂製のソーサーの裏に4箇所、縦軸に回転する土台の上に横軸に回転するローラーが取り付けられています。この機構のため、鉢を載せて自由に動かしますがキャスターがまったく見えないので美観を損ないません。



ソーサー ステンレス製

汎用的にお使いいただけるステンレス製の受け皿は表面に細かい線をつけて研磨するヘアライン加工によってツヤ消しがされています。鉢の受け皿として、また水濡れが困る場所で苗や植物を置いておくにも便利です。



ステンレス ソーサー

規格	外寸 × 高さ	有効内寸	入数	参考上代	品番
34	φ 34 x H1.6	28.5	2	¥2,000	AC-SSU1R34
30	φ 30 x H1.6	24.5	2	¥1,500	AC-SSU1R30
26	φ 26 x H1.6	20.5	4	¥1,200	AC-SSU1R26
23	φ 23 x H1.6	17.5	4	¥1,100	AC-SSU1R23
20	φ 20 x H1.6	15	6	¥950	AC-SSU1R20
17	φ 17 x H1.6	12.5	8	¥600	AC-SSU1R17
14	φ 14 x H1.4	10	10	¥480	AC-SSU1R14



荷姿の記載がない商品は、すべて（A）です / 商品をご検討頂く際は「P.406 お読みください - お取引にあたっての注意事項」をご確認ください

ポットマット

プランターや鉢カバーの下に敷くだけで、床へのキズや汚れを防ぐジュート編みのポットマットです。

鉢を動かした際も床を傷つけにくく、日常使いに安心。ナチュラルなベージュは空間にやさしくなじみ、ブラックは主張を抑えつつモダンな雰囲気にも合わせやすいカラーです。



〔ベ〕ベージュ



〔ブ〕ブラック

ジュート編み ポットマット

規格	外寸×高さ	入数	参考上代	品番
35	φ 35 x H0.7	2	¥1,400	ベ AC-JPM35BE ブ AC-JPM35KK
30	φ 30 x H0.7	3	¥1,100	ベ AC-JPM30BE ブ AC-JPM30KK
25	φ 25 x H0.7	4	¥900	ベ AC-JPM25BE ブ AC-JPM25KK

鉢によるフロアへのキズ防止や防汚に、バングラデシュ製天然素材の麻マット

フェルトシール

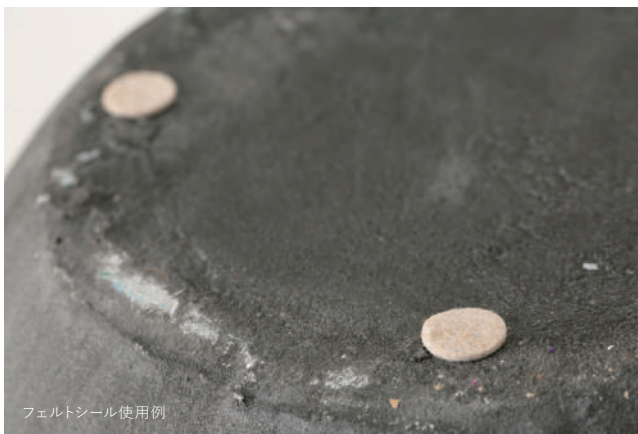

フェルトシール使用例



鉢底フェルトシール（12 枚入）

規格	入数	参考上代	品番
12枚入	20	¥200	AC-FTP20E

荷姿の記載がない商品は、すべて（A）です / 商品をご検討頂く際は「P.406 お読みください - お取引にあたっての注意事項」をご確認ください

ポットフィート ファイバークレイ

ファイバークレイ、コーテス、コンカーシリーズなどファイバーセメント製品の屋外使用には”水はけスペースの確保”のためポットフィートをお勧めします。例えば人工芝などに鉢を直置きする場合、底穴が塞がれてうまく排水されることがあり、セメント製品の劣化にも繋がりますし、植物にも良くありません。またファイバーストーンなど鉢カバーである製品を”穴あけ加工”した場合、鉢カバーは底裏に高台（排水スペースを確保するための中央の窪み）がない”ベタ底”のため、底穴と地面が密着し排水が妨げられてしまわぬようにポットフィートの使用をお勧めしています。



※ 写真は4点を並べて撮影しています（商品は1点販売）

ファイバークレイ ポットフィート

規格	外寸×奥行×高さ	入数	参考上代	品番
1個	W7.5 x D7.5 x H2	1	¥360	白 FM-PTFW07E 黒 FM-PTFK07E 灰 FM-PTFH07E

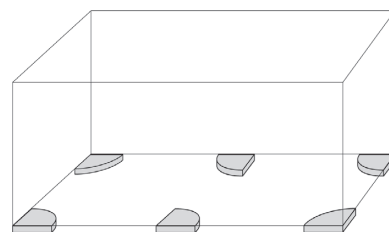
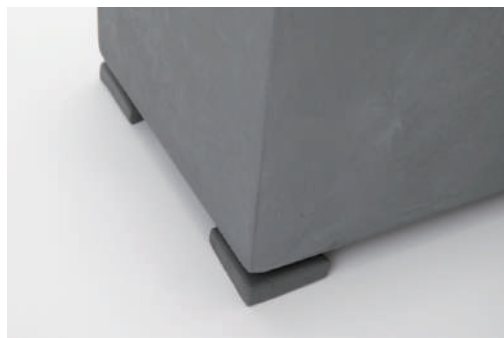

プランターが大きい場合、中間や中央にも設置してください
土などの重みでしなって破損する事があります

ポットフィート PRO (ラバー)



ポットフィート PRO 4個入パック

規格	外寸×奥行×高さ	入数	参考上代	品番
4個	W5 x D5 x H1	10	¥280	AC-PFP06KK

SBR合成ゴム製

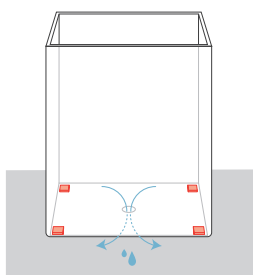

鉢を底上げしてしっかり水はけアップ
インドアの鉢カバーでは床傷防止にも

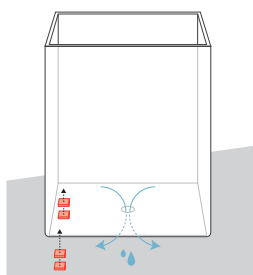

地面が斜めの場合、片側に
重ねて置いてレベル調整



屋外でも屋内でも使用できる「陸上競技グラウンドで使われる
耐候性の高いラバー素材」のポットフィート、4個入パック

床の傷を防ぎ、汚れを軽減するだけでなく、底穴と地面に隙間を作り、浮かせることで水はけを良くし、斜面に設置するプランターの傾き調整にも便利なアイテムです

鉢のデザインを損なわない程よい1cmの厚みで、カッターでカットもできます

※ポットフィートで鉢底穴を塞がないように位置に注意して設置してください。穴を塞ぐと排水できず植物の根腐れ等の原因となります
※大きな長方形プランターに使用の場合は4つのコーナーのみではなく、中間部分にも敷いてください
両端のみの場合、中間に負荷がかかり過ぎ、破損の原因となります

荷姿の記載がない商品は、すべて（A）です / 商品をご検討頂く際は「P.406 お読みください - お取引にあたっての注意事項」をご確認ください

防水インナーポット & ソーサー

屋外向けの底穴がある鉢や防水ではない鉢カバーなどの内側に入れ、この中にプラ鉢に入った植物を入れることで室内にてお使いいただけます。目立ちにくいように、半透明素材にし、更に高さも低めにつくりました。

各商品ページ（一部除く）にも対応するPE防水インナーを記載していますのでご参照ください。

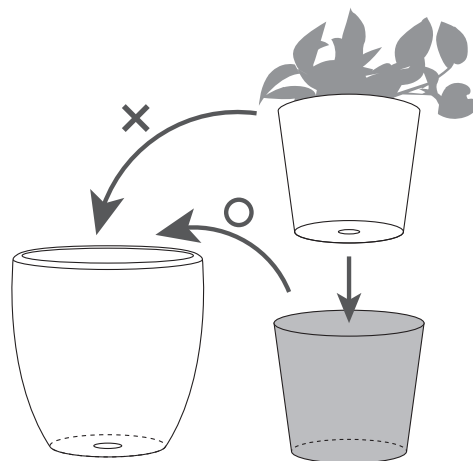

底穴があるなど、水漏れをする鉢も防水インナーまたは防水ソーサーを敷くことで鉢カバーとしてお使いいただけます



半透明インナーポット

規格	外寸 × 高さ	口内寸	入数	参考上代	品番
PE30	φ 30 x H20	28.5	12	¥320	AC-IN2P30E
PE25	φ 25 x H15	24.5	12	¥300	AC-IN2P25E

プランターと共にご注文される場合は入数に係わず1つから承ります



PE 防水ソーサー

規格	外寸×高さ	有効内寸	入数	参考上代	品番
R 50	φ 50 x H6.6	47	1	¥1,800	BN-B06K50E
R 45	φ 45 x H6.6	41.5	1	¥1,350	BN-B06K45E
R 40	φ 40 x H6	36.5	1	¥950	BN-B06K40E
R 35	φ 35 x H4.5	32	1	¥700	BN-B06K35E
R 30	φ 30 x H4.3	27	1	¥520	BN-B06K30E
R 25	φ 25 x H4	22.5	1	¥320	BN-B06K25E
R 20	φ 20 x H3.1	17.5	1	¥150	BN-B06K20E

PE樹脂製のソーサーです。防水用に水受けとして鉢の内側に敷いてお使いいただけます。



トールインナーポット

規格	外寸×高さ	口内寸	容量	入数	参考上代	品番
H 35	φ 29 x H35	27	14	5	¥800	BN-BB4K29N
H 26	φ 26.5 x H26	27	9	8	¥500	BN-BB4K24N

汎用の背の高い硬質インナーポット、花桶としてもお使いいただけます。

荷姿の記載がない商品は、すべて（A）です / 商品をご検討頂く際は「P.406 お読みください - お取引にあたっての注意事項」をご確認ください

マルチング ココファイバー

定番のココヤシ繊維です。ナチュラルは素材本来の色味を活かした仕上げ、ベージュは脱色工程を施して生産しています。2025 年、仕入れ地をベトナムからスリランカの大手工場へ移転したことで、ベージュの白っぽさがより安定し、均一な色味を実現しました。ほぐして鉢植えの土や鉢カバーのプラ鉢を見えないようにするスタイリングにお使いください。



[ナ] ナチュラル



[ベ] ベージュ

ココファイバー ナチュラル / ベージュ

規格	パッケージ (荷姿)	入数	参考上代	品番
3kg	1kg袋 x 3 (B×2)	1	¥6,800	ナ AC-CF2N3KG ベ AC-CF2W3KG
1kg	1kg袋 (B)	1	¥2,900	ナ AC-CF2N1KG ベ AC-CF2W1KG
500g	500g袋 (A)	5	¥1,600	ナ AC-CF2N05G ベ AC-CF2W05G
100g	100g袋 (A)	20	¥450	ナ AC-CF2N01G ベ AC-CF2W01G
50g	50g袋 (A)	20	¥350	ナ AC-CF2N50G ベ AC-CF2W50G

使用量目安：100gにつき、尺(10号)鉢 約1～2鉢分、8号鉢 約2～3鉢分

天然素材なので色味に個体差があります / 商品をご検討頂く際は「P.406 お読みください - お取引にあたっての注意事項」をご確認ください



マルチング シェーブドウッド

ポプラの木材を削り、乾燥させた天然のマルチング材。古くから『木毛』と呼ばれ、工芸品の輸送に使用されてきました。現在では、ブラ製緩衝材が主流ですが、環境に優しい天然素材として様々な用途に再注目されています。新カラーのブラックはシックに鉢とモノトーンでコーディネートするために、ブラウンはココファイバーに近い色味でよりウッディな雰囲気を演出します。なお、グリーン、ブラック、ブラウンの色は染色によるものです。



〔ナ〕ナチュラル 1kg



〔緑〕グリーン 1kg



〔黒〕ブラック 100g



〔茶〕ブラウン 50g

シェーブドウッド

規格	パッケージ	入数	参考上代	品番
1kg	1kg袋	2	¥5,900	ナ AC-SW1N1KG
			¥6,400	緑 AC-SW1G1KG
				黒 AC-SW1K1KG
				茶 AC-SW1C1KG
100g	100g袋	4	¥650	ナ AC-SW1N01G
			¥700	緑 AC-SW1G01G
				黒 AC-SW1K01G
				茶 AC-SW1C01G
50g	50g袋	8	¥350	ナ AC-SW1N50G
			¥400	緑 AC-SW1G50G
				黒 AC-SW1K50G
				茶 AC-SW1C50G

天然素材なので色味に個体差があります / 荷姿の記載がない商品は、すべて (A) です / 商品をご検討頂く際は「P.406 お読みください - お取引にあたってのご注意事項」をご確認ください

マルチングストーン

観葉鉢の土を隠して水遣りの泥はねを抑えつつ、スタイリッシュにデコレーションしていただけます。



〔灰〕グレー



〔白〕シャイニングホワイト



ブラウン

マルチングストーン

サイズ	パッケージ	入数	参考上代	品番
約2~5cm粒	1kg袋	10	¥280	灰 AP-000CS1H 白 AP-000687S

クラッシュストーン ブラウン

サイズ	パッケージ	入数	参考上代	品番
約1~3cm粒	1kg袋	10	¥380	AP-000CS1C

溶岩砂利のため、敷いた後の水遣りの際、粉末状の一部が流れて水が茶色くなる場合がありますが通常品となります

マルチングボード

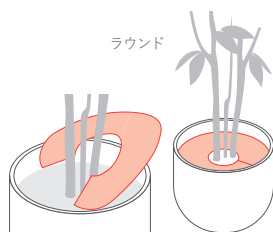

ラウンド

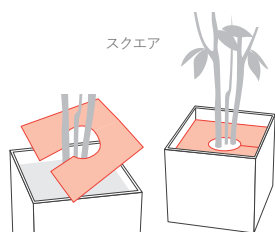

スクエア



マルチングボード 40 ラウンド (2枚入り)

規格	外寸×高さ	入数	参考上代	品番
40	φ 40 x H0.3	4	¥950	AC-MCB40RD

マルチングボード 40 スクエア (2枚入り)

規格	外寸×高さ	入数	参考上代	品番
40	W40 x D40 x H0.3	4	¥950	AC-MCB40SQ

中央ホール直径15cm / ミシン目があり35cmまたは30cmにもカット可

鉢カバーの内側にココファイバーやバーク、砂利などのマルチング材がこぼれ落ちるのを防ぐボード

水に濡れても大丈夫なプラダン製でスピーディーにマルチングを設置でき、観葉植物の交換作業も効率的に行えます
ミシン目に沿ってハサミでカットすれば35cmまたは30cmのラウンド/スクエアにサイズダウンできます

※少しねじって切り込みを開いてセットしますが、開きすぎると折れクセがつくのでご注意ください

※砂利など重いものは2枚重ねにし、プラダン表面の線の向きが揃わないように2枚の切り込みの位置を90度回転してお使いください

マルチングストーンは天然素材なので色味に個体差があります / 荷姿の記載がない商品は、すべて (A) です / 商品をご検討頂く際は「P.406 お読みください - お取引にあたっての注意事項」をご確認ください

マルチングストーン ラージ

景観づくりの完成度を高める、頼れる自然石マテリアルとして。割栗石や敷砂利は、鉢植えの表土仕上げから、ドライガーデン、ロックガーデン、ガビオン、花壇の縁取りまで、幅広い用途にお使いいただけます。



わりぐりいし
The Stone 割栗石 約 50~120mm

サイズ	パッケージ	入数	参考上代	品番
約 50~120 mm	20kg袋	1	¥3,800	ダ AC-ST50D20
			¥4,400	イ AC-ST50Y20
			¥3,800	ラ AC-ST50L20



The Stone 敷砂利 約 20~50mm

サイズ	パッケージ	入数	参考上代	品番
約 20~50 mm	20kg袋	1	¥3,800	ダ AC-ST20D20
				イ AC-ST20Y20
				ラ AC-ST20L20



重量のある角張った石を袋詰めしているため、袋に穴が開いたり、破れかけている場合がありますが、いずれも通常品としてお届けしております / 袋には湿気抜き用の小さな穴を設けておりますが、保管中に袋の内側に水滴がついたり、内容物が湿っている場合があります / 天然素材なので色味やサイズに個体差があります / 荷姿の記載がない商品は、すべて (A) です / 商品をご検討頂く際は「P.406 お読みください - お取引にあたっての注意事項」をご確認ください

園芸用土

余計なものを省いた厳選ブレンド。

栃木県鹿沼市で生産されたスタンダードな園芸用土です。

植物の健康的な生育に必要な成分をバランスよく配合、また保水性と保肥性を兼ね備えています。過剰な肥料や成長促進剤は入っていません。

また、ハイドロカルチャーのニーズに応え、オランダ製ハイドロボールをラインナップに取り入れました。

[園芸培養土] 赤玉土、鹿沼土、パーライト
バーク堆肥、ピートモス

[観葉植物用土] 赤玉土、鹿沼土、パーライト
バーミキュライト、軽石、ピートモス、くん炭、牛ふん

[サボテン・多肉植物用土] 赤玉土、鹿沼土、パーライト
バーミキュライト、軽石、バーク堆肥、くん炭

[鉢底石] 国産軽石

[ハイドロボール] オランダ製焼成粘土



園芸培養土 10L



観葉植物用土 10L



鉢底石 10L



サボテン・多肉植物用土 5L



鉢底石 2L



The SOIL

規格	入数	参考上代	品番
園芸培養土 10L	4	¥680	KOL-SOE10L
観葉植物用土 10L	4	¥680	KOL-SOK10L
鉢底石 10L	4	¥680	KOL-SOH10L
サボテン・多肉植物用土 5L	8	¥500	KOL-SOS05L

The SOIL 鉢底石 無地小袋

規格	入数	参考上代	品番
鉢底石 2L	20	¥300	KOL-SOK02L

10L袋は4袋、5L袋は8袋をそれぞれ箱に入れて発送します。これ以外の発送方法、また種類のアソートはできません。
KOL-品番の商品ですので他の商品とお取引条件（掛け率・運賃条件）が異なり、箱ごとに送料が発生します。必ずご確認の上、ご注文ください。
パッケージは予告なく変更となることがあります / 荷姿の記載がない商品は、すべて（A）です



ハイドロボール 5L

The SOIL ハイドロボール

規格	入数	参考上代	品番
ハイドロボール 5L	8	¥1,800	KOL-SON05M



植え込み資材 / 値札立て



鉢底石リサイクルネット 10 枚セット

規格	幅 × 高さ	入数	参考上代	品番
10枚入	20 x 30	10	¥290	AC-PRN2030

リサイクルネットに鉢底石を入れて鉢底に敷くことで植え替え時に用土とまざらず繰り返し使えます。リサイクルネットを使わない場合は厚手鉢底ネットをどうぞ。

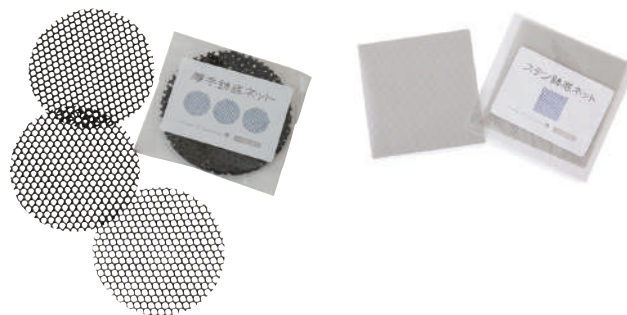

厚手鉢底ネット 3 枚セット

規格	外寸	入数	参考上代	品番
3枚入	10	30	¥100	AC-HNET103

ステン鉢底ネット

規格	外寸	入数	参考上代	品番
1枚	10	20	¥160	AC-NETS10E

サボテンなど細かい土、小さな鉢用にカットしてお使いください



ステンレス カードスタンドピック

規格	外寸×奥行×高さ	入数	参考上代	品番
40	φ 1.5 x H40	50	¥70	AC-SP1X40E
20	φ 1.5 x H20	50	¥60	AC-SP1X20E

カードやポップを挟める2重リングトップ、挟みやすい突起付き



荷姿の記載がない商品は、すべて (A) です / 商品をご検討頂く際は「P.406 お読みください - お取引にあたっての注意事項」をご確認ください

ポットテーブル

インドア鉢のトップに植物を囲むように設置することで、植物の土を隠しつつ、サイドテーブルとしてお使いいただけます。
ナチュラルはツヤをおさえた仕上げ、輪ジミが出にくいウレタン塗装で自然な風合いを残した明るい色です。
オイルブラウンはオイルを塗りこんでしっとり落ち着いたウェットカラーとなっています。



【ナ】ナチュラル



【オ】オイルブラウン



金属製ダボを差し込む組み立て式です

ポットテーブル ラバーウッド

規格	外寸×高さ	中央穴	入数	参考上代	品番
60	φ 60 x H2	φ20	1	¥9,500	ナ KOL-PTN060 オ KOL-PTC060
50	φ 50 x H2	φ16.5	1	¥7,500	ナ KOL-PTN050 オ KOL-PTC050
40	φ 40 x H2	φ13.5	1	¥5,500	ナ KOL-PTN040 オ KOL-PTC040

室内でお使いください。雨ざらしでお使いいただくと反ったり割れたりする場合があります。

KOL-品番の商品は他の商品とお取引条件（掛け率・運賃条件）が異なりますので必ずご確認の上、ご注文下さい / 荷姿の記載がない商品は、すべて（A）です / 商品をご検討頂く際は「P.406 お読みください - お取引にあたっての注意事項」をご確認ください

ダストボックス

スマートなヨーロピアンデザインのダストボックス



ウィーラー 95



スムーズ



ウィーラー ダストボックス キャスター付

規格	外寸×奥行×高さ (荷姿)	口内寸	重量	容量	入数	参考上代	品番
110L	W54×D50×H85.5 (D)	※1	4.5	110	1	¥18,000	KOL-PPN110
95L	W54×D50×H76 (D)	※2	??	95	1	¥16,000	KOL-PPN095

口内寸：※1はW42×D44.5、※2はW42×D44.5
組み立て式（車輪をはめ込むだけ） / ポーランド製

スムーズ ダストボックス

規格	外寸×奥行×高さ (荷姿)	容量	入数	参考上代	品番
160L	W70×D60×H88 (J)	160	1	¥14,000	KOL-PPS160
120L	W70×D60×H67 (I)	120	1	¥12,000	KOL-PPS120

フタ付き（取り外し可） / ポーランド製



ハンギングアジャスター

ハンギングの水遣りに、脚立に乗らなくても一時的に鉢を下ろすことができます



荷重がかかった状態で少し持ち上げるとハンギングを下ろすことができ、止めたい位置で少し持ち上げるとロックがかかります。

ロック位置は約5cm刻みなのでハンギングを上下させて止められる場所を見つけてください。

ハンギングアジャスター

規格	外寸×奥行×高さ	入数	参考上代	品番
80	W7.5×D2×H20	1	¥1,500	AP-HA61101

耐荷重 10kg / テープ長さ: 85cm

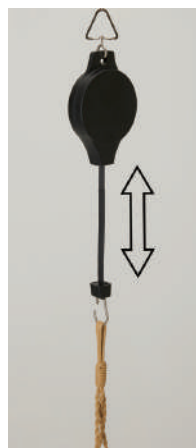

動画で使い方をご紹介



KOL-品番の商品は他の商品とお取引条件（掛け率・運賃条件）が異なりますので必ずご確認の上、ご注文下さい / 荷姿の記載がない商品は、すべて（A）です / 商品をご検討頂く際は「P.406 お読みください - お取引にあたっての注意事項」をご確認ください

Artificial Green

アーティフィシャルグリーン

空間を彩る『BROWN』の グリーンコレクション

BROWN / ブラウンは、日々本物の植物に携わるグリーンコーディネーターの視点で、「プロの現場で本当に使えるアーティフィシャル」を追求したブランド。美しい枝ぶりや繊細な質感、細部にまでこだわってセレクトされています。メンテナンス不要で扱いやすく、空間演出に新たな価値をもたらすグリーンインテリアとして、用途やシーンに応じた多彩なラインナップを展開。自然な存在感で、空間に心地よい彩りを添えます。

KONTONでは、BROWNシリーズの中でも主に高さ100～200cmクラスの中～大型グリーンを展開しています。

※表記のサイズはおおよその目安です

BROWNの製品はすべて **2営+** 扱いとなり、遠方出荷倉庫から発送するため梱包出荷までに2営業日以上かかります。



NEW 理想的な高さバランスにアーティフィシャルグリーンを美しくセットできる インナースタンド

アーティフィシャルグリーンは、鉢カバーとのバランスによって印象が大きく左右されます。しかし黒いプラ鉢一体型のフェイクグリーンはプラ鉢が小さく、そのまま鉢に入れると高さが合わず、見栄えが崩れてしまうことが少なくありません。

これまでは現場で発泡ウレタンやスチロールを使い、高さ調整を行う必要がありました。この課題を解決するため、鉢の中にセットする「高さ調節インナースタンド」を開発しました。

安定した高さと美しいバランスを、簡単に実現できます。



BROWN のポット入り商品は、砂などを充填した黒色のプラスチック鉢に植え込まれています。このプラ鉢は一般的な植物用プラ鉢よりも小さいため、そのまま鉢カバーにセットすると内部に沈み込み、全体の高さバランスが悪く見えてしまう場合があります。



インナースタンドを鉢カバー内部に設置し、フェイクグリーンをセットしています。インナースタンドはマルチング材 (P.378 参照) で覆うことで、外観からは見えません。株元が土の表面付近に自然に収まるよう高さを調整でき、リアルな植物に近い、違和感のない美しい仕上がりを実現します。



NEW 高さ調節インナースタンド 14/18cm UP

外寸×奥行×高さ (荷姿)	受け皿有効内寸	棚面高	入数	参考上代	品番
W/D22.5 x H31 (A)	17.5	H14	3	¥1,900	AC-PF23147
		逆 H18			

主に尺鉢用の鉢カバー (直径/高さ40cm程度) を想定したサイズ
フェイクグリーンと共にご発注の際はLot1となります



スタンドは折りたたみ可能、コンパクトになる構造です。
スタンドを広げ、付属のプラ皿を載せてご使用ください。プラ鉢が安定して落下を防ぎます。

NEW 高さ調節インナースタンド 9/14cm UP

外寸×奥行×高さ (荷姿)	受け皿有効内寸	棚面高	入数	参考上代	品番
W/D22.5 x H22 (A)	17.5	H9	4	¥1,600	AC-PF23148
		逆 H14			

主に8寸鉢用の鉢カバー (直径/高さ33cm程度) を想定したサイズ
フェイクグリーンと共にご発注の際はLot1となります

NEW QRコードから詳しい情報をご覧ください

商品ページに掲載のQRコードから、専用Webサイト「BROWN オンラインギャラリー」へアクセスいただけます。紙面では伝わりにくい質感、ボリューム感を、写真や動画でご確認いただけます。気になる商品の雰囲気を、より正確にイメージしていただけるコンテンツをご用意しています。ぜひご活用ください。



993120



Webでご覧いただける情報例

例) オリーブ ポット 230

▼ 360°回転する動画



▼ イメージ画像



▼ クローズアップなど詳細なイメージ



※ ギャラリーには本誌に掲載していないBROWNの商品も掲載されています
それらをご希望される場合は、お気軽にお問い合わせください



オリーブ ポット 150

品番	参考上代	入数
992640	¥16,500	1

全高：H150
鉢のサイズ：φ18 x H14.5



オリーブ ポット 180

品番	参考上代	入数
992650	¥22,000	1

全高：H180
鉢のサイズ：φ18 x H14.5



オリーブ ポット 230

品番	参考上代	入数
993120	¥75,000	1

全高：H230
鉢のサイズ：φ19.5 x H17.5



ヤツデ ポット 145

品番	参考上代	入数
993110	¥14,000	1

全高：H145
鉢のサイズ：φ20 x H17



ヤツデ ポット 190

品番	参考上代	入数
993100	¥27,000	1

全高：H190
鉢のサイズ：φ20 x H17



レモンの木 ポット 152

品番	参考上代	入数
992110	¥18,000	1

全高：H152
鉢のサイズ：φ15 x H13



レモンの木 ポット 183

品番	参考上代	入数
992120	¥24,000	1

全高：H183
鉢のサイズ：φ15 x H13



レモンの木 ポット 220

品番	参考上代	入数
993140	¥33,000	1

全高：H220
鉢のサイズ：φ20 x H17



カンナ ポット 165

品番	参考上代	入数
993220	¥18,000	1

全高：H165
鉢のサイズ：φ15 x H13



カンナ ポット 195

品番	参考上代	入数
993210	¥21,000	1

全高：H195
鉢のサイズ：φ17 x H14.5





アセビ ポット 150

品番	参考上代	入数
992700	¥16,000	1

全高：H150
鉢のサイズ：φ15 x H12



アセビ ポット 210

品番	参考上代	入数
992710	¥39,000	1

全高：H210
鉢のサイズ：φ18 x H14.5



マホニア コンフェューサ ポット 150

品番	参考上代	入数
992970	¥24,000	1

全高：H150
鉢のサイズ：φ16 x H12.5



マホニア コンフェューサ ポット 180

品番	参考上代	入数
992980	¥28,000	1

全高：H180
鉢のサイズ：φ18 x H14.5



斑入りベンジャミン ポット 150

品番	参考上代	入数
992660	¥21,000	1

全高：H150
鉢のサイズ：φ15 x H12



斑入りベンジャミン ポット 210

品番	参考上代	入数
992670	¥37,000	1

全高：H210
鉢のサイズ：φ19 x H16



ベンジャミン ポット 210

品番	参考上代	入数
992740	¥34,000	1

全高：H210
鉢のサイズ：φ18 x H14.5



フィカス ベンガレンシス ポット 135

品番	参考上代	入数
993010	¥18,000	1

全高：H135
鉢のサイズ：φ18 x H14.5



フィカス ベンガレンシス ポット 170

品番	参考上代	入数
993020	¥22,000	1

全高：H170
鉢のサイズ：φ20 x H17



フィカス ソフィア ポット 140

品番	参考上代	入数
993070	¥15,000	1

全高：H140
鉢のサイズ：φ17 x H14





フィカス ソフィア ポット 180

品番	参考上代	入数
993060	¥19,000	1

全高：H180
鉢のサイズ：φ19.5 x H17



フィカス エラスティカ ポット 195

品番	参考上代	入数
993080	¥25,000	1

全高：H195
鉢のサイズ：φ20 x H17



フィカス アルテシマ ポット 135

品番	参考上代	入数
993050	¥25,000	1

全高：H135
鉢のサイズ：φ20 x H17



フィカス アルテシマ ポット 175

品番	参考上代	入数
993040	¥31,000	1

全高：H175
鉢のサイズ：φ20 x H17



フィカス アルテシマ ポット 190

品番	参考上代	入数
993030	¥34,000	1

全高：H190
鉢のサイズ：φ20 x H17



アラレア ポット 155

品番	参考上代	入数
993420	¥19,000	1

全高：H155
鉢のサイズ：φ18 x H16.5



カシワバゴム ポット 150

品番	参考上代	入数
992400	¥27,000	1

全高：H150
鉢のサイズ：φ17 x H15



カシワバゴム ポット 183

品番	参考上代	入数
992090	¥32,000	1

全高：H183
鉢のサイズ：φ17 x H14.5



ツピタンサス ポット 150

品番	参考上代	入数
992720	¥14,500	1

全高：H150
鉢のサイズ：φ15 x H12



ツピタンサス ポット 210

品番	参考上代	入数
992730	¥29,000	1

全高：H210
鉢のサイズ：φ18 x H14.5





コーヒーの木 ポット 170

品番	参考上代	入数
992080	¥18,000	1

全高：H170
鉢のサイズ：φ15 x H13



コーヒーの木 ポット 205

品番	参考上代	入数
992070	¥23,000	1

全高：H205
鉢のサイズ：φ15 x H13



カナリーヤシ ポット 116

品番	参考上代	入数
993400	¥13,000	1

全高：H116
鉢のサイズ：φ17 x H14



フェニックス ロベレニー ポット 190

品番	参考上代	入数
993390	¥21,000	1

全高：H190
鉢のサイズ：φ24 x H21



クジャクヤシ ポット 90

品番	参考上代	入数
992341	¥5,900	1

全高：H90
鉢のサイズ：φ11 x H11



クジャクヤシ ポット 210

品番	参考上代	入数
992350	¥36,000	1

全高：H210
鉢のサイズ：φ15 x H18



シュロチク ポット 120

品番	参考上代	入数
992630	¥12,000	1

全高：H120
鉢のサイズ：φ13 x H11.5



シュロチク ポット 180

品番	参考上代	入数
992550	¥31,000	1

全高：H180
鉢のサイズ：φ16 x H13





ジョウウヤシ ポット 220

品番	参考上代	入数
993130	¥22,000	1

全高：H220
鉢のサイズ：φ20 x H17



ケンチャヤシ ポット 152

品番	参考上代	入数
992030	¥24,000	1

全高：H152
鉢のサイズ：φ15 x H13



アレカヤシ ポット 70

品番	参考上代	入数
992161	¥5,800	1

全高：H70
鉢のサイズ：φ9 x H10



アレカヤシ ポット 90

品番	参考上代	入数
992151	¥9,500	1

全高：H90
鉢のサイズ：φ12.5 x H11.5



バンブー ポット 180

品番	参考上代	入数
992570	¥22,000	1

全高：H180
鉢のサイズ：φ16 x H13



ディクソニア ポット 183

品番	参考上代	入数
991890	¥42,000	1

全高：H183
鉢のサイズ：φ24 x H21



ソングオブジャマイカ ポット 150

品番	参考上代	入数
992990	¥16,000	1

全高：H150
鉢のサイズ：φ15 x H12.5



ソングオブジャマイカ ポット 180

品番	参考上代	入数
993000	¥23,000	1

全高：H180
鉢のサイズ：φ19 x H14.5



ドラセナ ワーネッキー ポット 150

品番	参考上代	入数
992760	¥13,000	1

全高：H150
鉢のサイズ：φ15 x H13



ドラセナ ポット 180 パープル

品番	参考上代	入数
992320	¥26,000	1

全高：H180
鉢のサイズ：φ15 x H13





ユッカ ポット 160

品番	参考上代	入数
992360	¥19,000	1

全高：H160
鉢のサイズ：φ15.5 x H13



ユッカ ポット 210

品番	参考上代	入数
992370	¥34,000	1

全高：H210
鉢のサイズ：φ15.5 x H14.5



バナナ ポット 130

品番	参考上代	入数
993270	¥11,000	1

全高：H130
鉢のサイズ：φ17 x H14.5



バナナ ポット 180

品番	参考上代	入数
993260	¥18,000	1

全高：H180
鉢のサイズ：φ19.5 x H17.5



ライベリー ポット 105

品番	参考上代	入数
992510	¥7,600	1

全高：H105
鉢のサイズ：φ14 x H13



ライベリー ポット 125

品番	参考上代	入数
992520	¥11,000	1

全高：H125
鉢のサイズ：φ16 x H13



パキラ ポット 90

品番	参考上代	入数
993090	¥5,500	1

全高：H90
鉢のサイズ：φ15.5 x H12.5



パキラ ポット 175

品番	参考上代	入数
993380	¥21,000	1

全高：H175
鉢のサイズ：φ17 x H14.5



NEW



セローム ポット 70

品番	参考上代	入数
993301	¥4,300	1

全高：H70

鉢のサイズ：φ15 x H12.5



NEW



セローム ポット 130

品番	参考上代	入数
993310	¥15,000	1

全高：H130

鉢のサイズ：φ18 x H14.5



スパティフィラム ポット 60

品番	参考上代	入数
992581	¥6,100	1

全高：H60

鉢のサイズ：φ14 x H13



スパティフィラム ポット 120

品番	参考上代	入数
992590	¥13,000	1

全高：H120

鉢のサイズ：φ16 x H13



アスプレニウム ポット 90

品番	参考上代	入数
992611	¥8,600	1

全高：H90

鉢のサイズ：φ16 x H13



ストレリチア ポット 126

品番	参考上代	入数
992130	¥13,000	1

全高：H126

鉢のサイズ：φ12.5 x H11.5



NEW



トラベラーズパーム ポット 120

品番	参考上代	入数
993250	¥7,400	1

全高：H120

鉢のサイズ：φ15 x H12.5



NEW



トラベラーズパーム ポット 155

品番	参考上代	入数
993240	¥11,000	1

全高：H155

鉢のサイズ：φ15 x H12.5



モンステラ ポット 97

品番	参考上代	入数
992100	¥9,500	1

全高：H97

鉢のサイズ：φ15 x H13



アロカシア ポット 61

品番	参考上代	入数
992041	¥5,900	1

全高：H61

鉢のサイズ：φ12.5 x H11.5





ボトス ポット 80

品番	参考上代	入数
993431	¥5,000	1

全高：H80
鉢のサイズ：φ16 x H13



フィカス シャングリラ ポット 74

品番	参考上代	入数
991941	¥2,800	1

全長：L74
鉢のサイズ：φ10.5 x H10



フレボディウム ポット 65

品番	参考上代	入数
992921	¥3,300	1

全高：H65
鉢のサイズ：φ14 x H12.5



ポストンファーン ポット グリーン

品番	参考上代	入数
991031	¥7,400	1

全高：H70
鉢のサイズ：φ12.5 x H11



ポストンファーン ポット シルバー

品番	参考上代	入数
991021	¥7,800	1

全高：H77
鉢のサイズ：φ14 x H13



グラス ポット

品番	参考上代	入数
991051	¥6,500	1

全高：H65
鉢のサイズ：φ11 x H10



ファーン ポット 74

品番	参考上代	入数
991011	¥11,000	1

全高：H74
鉢のサイズ：φ14 x H13



アスパラガス ポット 90

品番	参考上代	入数
992141	¥8,600	1

全高：H90
鉢のサイズ：φ14 x H13



アスパラガス ポット 63

品番	参考上代	入数
992421	¥3,300	1

全長：L63
鉢のサイズ：φ11 x H10



ユッカ ポット 115

品番	参考上代	入数
991530	¥19,000	1

全高：H115
鉢のサイズ：φ20 x H17





ユッカ ポット 85

品番	参考上代	入数
991971	¥16,000	1

全高：H85
鉢のサイズ：φ16 x H13



ユッカ ロストラータ ポット 91

品番	参考上代	入数
991960	¥34,000	1

全高：H91
鉢のサイズ：φ21 x H19



ユッカ ロストラータ ポット 94

品番	参考上代	入数
991830	¥29,000	1

全高：H94
鉢のサイズ：φ20 x H17



ユッカ ロストラータ ポット 120

品番	参考上代	入数
991840	¥38,000	1

全高：H120
鉢のサイズ：φ20 x H17



ザミオクulkas ポット 70

品番	参考上代	入数
992751	¥8,600	1

全高：H70
鉢のサイズ：φ12.5 x H11



ソテツ ポット 86

品番	参考上代	入数
992431	¥23,000	1

全高：H86
鉢のサイズ：φ17 x H15



アガベ アテナータ ポット 50

品番	参考上代	入数
991700	¥17,000	1

全高：H50
鉢のサイズ：φ20 x H17



アガベ アテナータ ポット 70

品番	参考上代	入数
991710	¥15,500	1

全高：H70
鉢のサイズ：φ20 x H17



チランジア ミックス ポット 81

品番	参考上代	入数
991950	¥18,000	1

全高：H81
鉢のサイズ：φ20 x H17



サンセベリア ポット

品番	参考上代	入数
991591	¥7,800	1

全高：H68
鉢のサイズ：φ14 x H13





柱サボテン ポット 112

品番	参考上代	入数
991150	¥21,000	1

全高：H112
鉢のサイズ：φ18 x H14



柱サボテン ポット 147

品番	参考上代	入数
991140	¥25,000	1

全高：H141
鉢のサイズ：φ20 x H17



柱サボテン ポット 71

品番	参考上代	入数
992191	¥8,700	1

全高：H71
鉢のサイズ：φ12.5 x H11.5



柱サボテン ポット 118

品番	参考上代	入数
991670	¥15,000	1

全高：H118
鉢のサイズ：φ18 x H14



柱サボテン ポット 63

品番	参考上代	入数
991851	¥9,800	1

全高：H63
鉢のサイズ：φ18 x H14



柱サボテン ポット 91

品番	参考上代	入数
991861	¥24,500	1

全高：H91
鉢のサイズ：φ22 x H19



柱サボテン ポット 76

品番	参考上代	入数
991870	¥18,000	1

全高：H76
鉢のサイズ：φ18 x H14

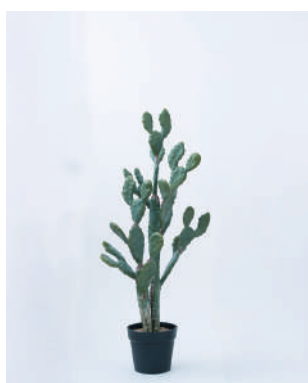

ウチワサボテン ポット 100

品番	参考上代	入数
991560	¥22,000	1

全高：H100
鉢のサイズ：φ20 x H17





ウチワサボテン ポット 130

品番	参考上代	入数
991570	¥25,000	1

全高：H130

鉢のサイズ：φ20 x H17



ウチワサボテン ポット 117

品番	参考上代	入数
991130	¥32,000	1

全高：H117

鉢のサイズ：φ20 x H17



ユーフォルビア ポット 112

品番	参考上代	入数
991910	¥44,000	1

全高：H112

鉢のサイズ：φ20 x H17



ユーフォルビア ポット 147

品番	参考上代	入数
991900	¥54,000	1

全高：H147

鉢のサイズ：φ22 x H19



ファーン ハングングボール 65

品番	参考上代	入数
991601	¥14,000	1

全長：L65

麻紐付



ファーン ハングングボール 53

品番	参考上代	入数
991641	¥3,200	1

全長：L53

麻紐付



ピカクシダ ハングングボール 46

品番	参考上代	入数
991621	¥11,000	1

全長：L46

麻紐付

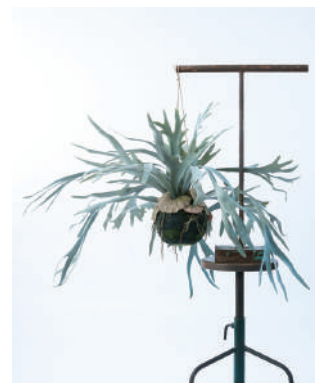

ピカクシダ ハングングボール 60

品番	参考上代	入数
991611	¥24,000	1

全長：L60

麻紐付





グリーンウォール100HA、HB、HC は同じデザイングループとして設計されているため、縦や横に続けて設置すると見栄えがよいです
(上写真は左から HA、HB、HC となっています)



グリーンウォール 100 HA

品番	参考上代	入数
992840	¥18,000	1

サイズ : W100 x H100



グリーンウォール 100 HB

品番	参考上代	入数
992850	¥18,000	1

サイズ : W100 x H100



グリーンウォール 100 HC

品番	参考上代	入数
992860	¥18,000	1

サイズ : W100 x H100



グリーンウォール 100 GB

品番	参考上代	入数
992870	¥18,000	1

サイズ : W100 x H100



グリーンウォール 50 FE

品番	参考上代	入数
992800	¥3,600	1

サイズ : W50 x H50



グリーンウォール 50 DF

品番	参考上代	入数
992810	¥3,600	1

サイズ : W50 x H50



グリーンウォール 100 CM

品番	参考上代	入数
992820	¥17,000	1

サイズ : W100 x H100



グリーンウォール 100 SG

品番	参考上代	入数
992830	¥17,000	1

サイズ : W100 x H100





グリーンウォール ラウンド 100

品番	参考上代	入数
992880	¥33,000	1

サイズ：W100 x H100

背面はスチール円盤
壁掛けキット付属・屋外不可



背面はスチール製の円盤になっています。額縁のように紐で吊り下げて設置できます（キット付属）。

※背面がスチール製のためラウンドは雨晒しでは使用できません



グリーンウォールの施工について

グリーンウォールの背面はメッシュ状になっており、このメッシュにフェイクグリーンの枝葉が取り付けられています。隅のジョイント穴（写真丸印）に隣のウォールのジョイント凸部をはめ込むことで、見た目を損わずに連結することができます。

なお、このジョイント部はパネル同士の位置合わせを目的としたもので、重量や風圧などの荷重に耐える構造ではありません。

設置の際は、1辺につき3本以上のビスを下地に打ち、メッシュをビスに引っ掛け、結束バンド等で固定し、重量および風圧を分散させてしっかりと取り付けてください。

グリーンウォールの品質について

本グリーンウォールは、人工芝分野において FIFA（国際サッカー連盟）公認の推奨メーカーにより製造されており、屋外環境での使用にも対応した高い品質を備えています。



耐候性試験（SGS）

ASTM G165-16 Cycle 1 に基づく 5,000 時間の耐候性試験において、5 段階評価中「4」を取得しました。これは、屋外環境において紫外線や風雨による色あせが起こりにくいレベルであることを示しており、「退色しにくい」性能に分類されます。長期間の屋外設置に適した高い耐候性を有しています。

防災製品性能試験（カケン）

45° エアミックスバーナー金網法による試験を実施した結果、炭化長は最大 5.0cm、平均 3.7cm となり、いずれも防災製品性能試験基準で定められた範囲内に収まり、燃え広がりにくい防災性能が確認されています。

耐高低温試験（SGS）

高温 60℃および低温 - 40℃の環境下で 24 時間の試験を行った結果、ヒビ変形・外観変化などの異常は確認されず、温度差の大きい環境下でも使用可能な耐久性が確認されました。

安全性試験（Intertek）

EU REACH 規制に適合し、人の健康および環境への影響が管理された材料であることが確認されています。また、PAHs（多環芳香族炭化水素）安全性試験にも合格しており、発がん性物質などの有害物質に関する基準をクリアしています。



INDEX

品番から品名及びページ数を探していただけます。

品番は品名ごとに共通している部分のみ記載しています。実際の品番は□部分にアルファベット及び数字が入ります。

品番	品名	ページ
231□□	高さ調節インナースタンド	387
AB-LL3□□□E	アビスラブカ ボウル	296
AB-R44W□□E	アビスネブラ トール	299
AB-R47W□□E	アビスネブラ ラウンド	299
AB-SS1□□□E	アビスソニア ミドル	297
AB-SS2□□□E	アビスソニア トール	297
AC-CF2□□□G	ココファイバー	378
AC-FTPB20E	鉢底フェルトシール	375
AC-HASK□□H	ラウンジポット用 スタンド ハイ	76
AC-HNET103	厚手鉢底ネット	383
AC-IN2P□□E	半透明インナーポット	377
AC-IPRR□□□	キャスターソーサー	374
AC-JPM□□□□	ジュール編み ポットマット	375
AC-MCB40□□	マルチングボード	380
AC-MD00001	モデュロ用底面灌水ロープ(3本入)	275
AC-NETS10E	ステン鉢底ネット	383
AC-PFP06KK	ポットフィート PRO	376
AC-PM03240	クローム プラントムーバー	372
AC-PMCC045	スチールプラントムーバーシリンダー用	373
AC-PMCR□□□	スチールプラントムーバー長方形プランター用	373
AC-PMCS□□□	スチール プラントムーバー キューブ用	373
AC-PRN2030	鉢底石リサイクルネット	383
AC-PSC□□□K	サークル ポットスタンド	371
AC-PT2K□□□	アイアンポットスタンド	366
AC-PTB0□□□E	Uポット ポットスタンド	371
AC-PTCK□□□E	キャスター付スチールポットスタンド	370
AC-PTPL□□□E	レクタングル ポットスタンド	370
AC-PTSK□□□E	リングアイアンポットスタンド	366
AC-SP1X□□□E	ステンレス カードスタンドピック	383
AC-SSU1R□□	ステンレス ソーサー	374
AC-ST20□□20	The Stone 敷砂利	381
AC-ST50□□20	The Stone 割栗石	381
AC-SW1□□□G	シェーブドウッド	379
AC-WPS□□□□E	アカシア材 ウッドポットスタンド 角脚	365
AC-WPSR60E	アカシア材 ウッドポットスタンド 丸脚	365
AC-WS2Q□□□E	アカシア材 ウッドポットスタンド 角脚ロング	365
AC-WS2R□□□E	アカシア材 ウッドポットスタンド 丸脚ロング	365
AC-WS3□□□□E	アジャスタブル ポットスタンド	368
AK-002N□□□E	ウッドプランター シリンダー	354
AL-J04X□□□V	アルマ ミドル	335
AL-J05□□45V	アルマ ジャー	338
AL-J09X□□□E	アルマ ユー	335
AL-J11□□□□E	アルマ ウーブン	337
AL-P15□□□□V	アルマ コニック	339
AP-000□□□□□	マルチングストーン	380
AP-000CS1C	クラッシュストーン	380
AP-HA61101	ハンギングアジャスター	385
AR-001□□□□E	アートストーン コニック	225
AR-002□□□□E	アートストーン ラウンド	227
AR-003□□□□E	アートストーンシリンダー R	225

品番	品名	ページ
AR-004□□□□E	アートストーン ラウンドコンテナ	229
AR-005□□31E	アートストーン ボウル	229
AR-U2R□□□□E	アートストーン ラウンドソーサー	227
AS-FQ6X□□□E	テラアストラ カペラキュービ	247
AS-FQ7X62E	テラアストラ カペラレクト	247
AS-R25X□□□E	テラアストラ カペラ	247
AS-R26X□□□E	テラアストラ ベガ	251
AS-R27X□□□E	テラアストラ ベガロー	251
AS-R28X□□□E	テラアストラ リゲル	251
AS-R29X□□□E	テラアストラ アダーラ	249
AS-R30X17E	テラアストラ ボルックス	251
AS-R32X□□□E	テラアストラ シリウス	247
AS-R33X□□□E	テラアストラ ミモザ	249
AW-001□□□□E	アンワール アリフ	207
AW-002□□□□E	アンワール ハムザ	207
AW-003□□□□E	アンワール ガイン	209
AW-004□□□□E	アンワール カーフ	209
AY-001W□□□N	アユラニ パトン	129
AY-002W□□□N	アユラニ ライレイ	129
AY-T01W70N	アユラニ トールパトン	129
AY-T02W70N	アユラニ トールライレイ	129
BE-001H□□□E	ベトン ユリウス	133
BE-002H56E	ベトン ユリウス ロー	133
BE-003H□□□E	ベトン カエサル	135
BE-004H□□□E	ベトン ガイウス	135
BE-005H□□□E	ベトン ルピコン	133
BE-006H□□□E	ベトン アレア	135
BE-007H□□□E	ベトン トリウム	135
BE-008H55E	ベトン カストラ	133
BN-B06K□□□E	PE 防水ソーサー	377
BN-BB1K□□□□	ナーセリーポット ハンドル付き	237
BN-BB2K□□□□	ナーセリーポット ハンドルなし	237
BN-BB3K□□□□	ナーセリーポット 特大	237
BN-BB4K□□□□N	トールインナーポット	377
CM-FR1X□□□E	テラクレマ FR1	263
CM-PTFT06E	テラクレマポットフィート	263
CQ-001H□□□E	コンカー レクト	155
CQ-002H□□□E	コンカー キューブ	155
CQ-003H□□□E	コンカー ラウンド	155
CT-002□□□□E	コーテス キューブ	143
CT-004B□□□□E	コーテス ジャー ホワイトウォッシュ	149
CT-004C□□□□E	コーテス ジャー チゼル	149
CT-006□□□□E	コーテス ヘックス	143
CT-007□□□□E	コーテス シリンド	140
CT-007□□□□E	コーテス シリンド カラーズ	141
CT-008□□11E	コーテス ラウンドハイ	148
CT-009□□□□E	コーテス マジス	146
CT-010□□65E	コーテス オブロング	147
CT-011□□53E	コーテス ガレア ロー	145
CT-012□□□□E	コーテス ガレア	145

品番	品名	ページ
CT-101□□□E	コーテス ラウンド	139
CT-S01□□□E	コーテス ストラータ	151
ES-105W3SE	イーシリーズ E-105W 白土焼付	285
ES-BX1X2SE	イーシリーズ E-BX1	287
ES-E23W3SE	イーシリーズ E-23W 白土焼付	287
ES-E23X3SE	イーシリーズ E-23	287
ES-E26W3SE	イーシリーズ E-26W 白土焼付	285
ES-E26X3SE	イーシリーズ E-26	285
ES-E28W3SE	イーシリーズ E-28W 白土焼付	283
ES-E30W3SE	イーシリーズ E-30W 白土焼付	283
ES-E30X3SE	イーシリーズ E-30	283
ES-E34W3SE	イーシリーズ E-34W 白土焼付	285
ES-E36W3SE	イーシリーズ E-36W 白土焼付	283
ES-E39X3SE	イーシリーズ E-39	287
ES-E40W3SE	イーシリーズ E-40W 白土焼付	285
ES-E45X□□E	イーシリーズ E-45	283
FE-701□□□C	フェルム シリンダー キャスター付	197
FE-701□□□E	フェルム シリンダー	197
FE-702□□□C	フェルム オーバル キャスター付	198
FE-703□□□E	フェルム レギッド	199
FE-711□□□E	フェルム ウルナ	201
FE-712□□□E	フェルム インワード	203
FE-713□□□E	フェルム アヌリ	201
FE-714□65E	フェルム ロング	203
FE-715□□□E	フェルム ユーポット	201
FM-001□□□E	ラムダ 長方形プランター	161
FM-001A□□G	ラムダ 長方形プランター アンスラサイト	181
FM-001D80E	ラムダ 長方形プランター ウッド	179
FM-001S□□E	ラムダ 長方形プランター サンドストーン	181
FM-002□□□E	ベータ キューブプランター	159
FM-002□□□G	ベータ キューブプランター ベアロック	163
FM-002A□□G	ベータ キューブプランター アンスラサイト	181
FM-002D□□E	ベータ キューブプランター ウッド	179
FM-003□45E	アルファ シリンダープランター	173
FM-003D□□E	アルファ シリンダープランター ウッド	179
FM-004□□□E	シグマ角柱プランター	167
FM-009□65E	ゼータ スクエアトールプランター	167
FM-011□45E	アウゴ エッグプランター	173
FM-012□□□E	ラムダ・スリム 長方形プランター	161
FM-012□□□G	ラムダ・スリム 長方形プランター ベアロック	163
FM-013□□□E	ファイ マウントプランター	177
FM-014□□□E	パーラ バルーンプランター	177
FM-015□□□E	ポディ レギッドプランター	177
FM-019□□□E	イタ コニックプランター	171
FM-020□□□E	ミュウ ラウンドプランター	171
FM-026□□□E	スパイラ ボウルプランター	173
FM-027□43E	ヘクサ多面体プランター	175
FM-028□51E	デルタ多面体プランター	175
FM-030□68E	ルーメン スクエア	169
FM-030□96E	ルーメントール	169

品番	品名	ページ
FM-1SL□90E	ラムダ スラント LS	165
FM-1SR□90E	ラムダ スラント RS	165
FM-P0□□□□	オクト Pテラゾ	175
FM-PTF□07E	ファイバークレイ ポットフィート	376
FP-001□□□E	ナチュラルウッド ポウロニア ユーポット	359
FP-002N□□E	ナチュラルウッド ポウロニア ボウル	359
FS-203□□□E	バルゴ ツートーン	113
FS-A01□□□E	アブス	109
FS-AA2□53E	アラ	107
FS-AA3□□□E	アウリガ	107
FS-G01□□□E	ループス イグニアス	103
FS-G03□□□E	バルゴ イグニアス	103
FS-G04□□□E	トゥカナ イグニアス	101
FS-L01H□□N	コニック ラテルストーン	83
FS-L02H40N	キューブ ラテルストーン	85
FS-L03H□□N	カプリ ラテルストーン	83
FS-L05H□□N	バルゴ ラテルストーン	81
FS-LA1□□□E	ラケルタ	112
FS-LM1□□□P	ライム 3 ユーポット	95
FS-LM2□□□P	ライム 3 シリンダー	95
FS-M01□□□E	アリエス モノ	87
FS-M02□□□E	ジェミニ モノ	86
FS-M03□□□E	バルゴ モノ	81
FS-M05□40E	リブラ	109
FS-M07□□□N	カプリ モノ	83
FS-M08□□□N	キューブ モノ	85
FS-M6SH□□E	リオ・スリムロー	93
FS-P01□□□E	ポリゴナル ラウンド	111
FS-P02□□□E	ポリゴナル ユーポット	111
FS-PMQ□36E	FSプラントムーバー スクエア	372
FS-PMR□36E	FSプラントムーバー ラウンド	372
FS-PT1□□□E	ビトス マクサ	105
FS-PT2□□□E	ビトス デミ	105
FS-PT3□□□E	ビトス ノラ	105
FS-PV1□□□E	パボ トール	97
FS-PV2□□□E	パボミドル	97
FS-PV3□□□E	パボジャー	99
FS-PV4□□□E	パボ ジャー ロー	100
FS-PV5□□□E	パボ インワード	99
FS-R01□□□E	コニック ベアルート	91
FS-R02□□□E	キューブ ベアルート	91
FS-R03□□□E	カプリ ベアルート	89
FS-R05□□□E	バルゴ ベアルート	89
FS-R06□□□E	ケートス ベアルート	91
FS-R06□□□E	リオ・スリムベアルート	92
GC-T01□□□E	ジオテクト	233
GE-001□□□E	ジオ トール	59
GE-002□□□E	ジオ ミドル	59
HL-001□□□P	ハレー 受け皿付き	361
HO-R01□□□V	ホルスト シリンダー 鉢カバー	73

品番	品名	ページ
HO-R02□□□V	ホルスト プライマ 鉢カバー	77
HO-R03□□□V	ラウンジポット	76
HW-L02□73E	ホルスト ウッドレグポット MID	75
HW-L03□62E	ホルスト ウッドレグポット LO	75
IN-002T□□E	インティ シリンダー	279
IR-GG4M□□J	カセッタ ガルダ グラフィーテ	277
IR-GG4U□□J	ヴァソ ペルフェット グラフィーテ	275
IR-GG4Y25S	モデューロ シリンダー グラフィーテ	275
IR-GG87□□C	ソーサー グラフィーテ	277
IR-WW0P□□W	シリンドロ ボルダード ホワイト	277
IR-WW4K□□W	ヴァソ シリンドロ ホワイト	277
IR-WW4M□□W	カセッタ ガルダ ホワイト	277
IR-WW4U□□W	ヴァソ ペルフェット ホワイト	275
IR-WW4Y25S	モデューロ シリンダー ホワイト	275
IR-WW87□□W	ソーサー ホワイト	277
IT-K55□□□F	ソーサー モカ	273
IT-KK0323J	アルト モカ・グラフィアート	271
IT-KK17□□J	パラディオ モカ・グラフィアート	271
IT-MM12□□5	シリンドロ モカ	269
IT-MM15□□□	ヴァソ モカ	269
IT-RR181□0	ヴァソ カノーヴァ クラシカ	273
IT-RR551□1	ソーサー クラシカ	273
IT-W55□□□F	ソーサー アリーナ	273
IT-WW01□□□	スタンダルト アリーナ	271
IT-WW03□□□	アルト アリーナ	271
IT-WW12□□□	シリンドロ アリーナ	269
IT-WW14□□□	エトナ アリーナ	269
IT-WW15□□□	ヴァソ アリーナ	269
IT-WW17□□□	パラディオ アリーナ	271
IT-WW18□□2	ヴァソ カノーヴァ アリーナ	273
IT-WW30□□□	シクラミーノ アリーナ	271
IT-WW48302	カセッタ ベネチア アリーナ	269
KOL-CN□□□□	コブル ベンチ	57
KOL-CN1□10	コブル ベンチプランター	55
KOL-CN2□06	コブル プランター	56
KOL-CT1X□E	コルテナレクト	187
KOL-CT2X□E	コルテナキューブ	187
KOL-CT3X□E	コルテナ ミドルキューブ	187
KOL-CT4X□E	コルテナ シリンダー	187
KOL-G01□□□	グリーンモジュール レクト	190
KOL-G02□□□	グリーンモジュール キューブ	190
KOL-G03□□□	グリーンモジュール パーティション	191
KOL-G04□80	グリーンモジュール ピラー	191
KOL-G77□□0	ガレストロ クラッシコ トスカーノ	265
KOL-G78□□0	ガレストロ リッショ トスカーノ	265
KOL-G888□0	ガレストロ ドッピオボルド トスカーノ	265
KOL-GCL□□□	グリーンモジュール L型コネクタ	192
KOL-GCL38□	グリーンモジュール L型コネクタ トール	192
KOL-GCT□□□	グリーンモジュール T型コネクタ	193
KOL-GCT38□	グリーンモジュール T型コネクタ トール	193

品番	品名	ページ
KOL-L1□□□E	ラミー オーバル	333
KOL-L2□40E	ラミー スクエア	333
KOL-M0□□□□	マグナス シリンダー	29
KOL-M1□□□□	マグナス ボウル	35
KOL-M2□□□□	マグナス ラウンド	33
KOL-M3□□□□	マグナス コニック	31
KOL-M4□□□□	マグナス ミドルキューブ	21
KOL-M5□□□□	マグナス レクト	25
KOL-M6□□□□	マグナス アーク	22
KOL-M6□150	マグナス アーク 150	23
KOL-M7□□□□	マグナス キュビ	21
KOL-M8□□□□	マグナス コラム	27
KOL-M9□□□□	マグナス ピラー	27
KOL-MA□□□□	マグナス オーブ	33
KOL-MB□□□□	マグナス アーク・スリム	22
KOL-MC□□□□	マグナス パーティション	26
KOL-MD□□□□	マグナス ミドルシリンダー	29
KOL-ME□□□□	マグナス ローキューブ	24
KOL-MF□35C	マグナス パーティション コーナー	26
KOL-MG□□□□	マグナス ローテーバード	35
KOL-MZ1□□□	マグナス カラーズ ボウル	37
KOL-MZ2□□□	マグナス カラーズ ユーポット	37
KOL-MZ3□□□	マグナス カラーズ トールユーポット	37
KOL-MZ4□□□	マグナス カラーズ コニック	37
KOL-N3□□□□	ネーデル ユーポット	117
KOL-NC1□□E	ネイチャーズキャスト ラウンド	329
KOL-NC2□□E	ネイチャーズキャスト ユーポット	329
KOL-NC3□□E	ネイチャーズキャスト パレル	331
KOL-NC4□□E	ネイチャーズキャスト Rシリンダー	331
KOL-NC5□4E	ネイチャーズキャスト トールジャー	331
KOL-PPN110	ウィーラー ダストボックス キャスター付	385
KOL-PPS□□□	スムーズ ダストボックス	385
KOL-PT□□□□	ポットテーブル ラバウウッド	384
KOL-SO□□□L	The SOIL	382
KOL-SOK02L	The SOIL 鉢底石 無地小袋	382
KOL-SON05M	The SOIL ハイドロボール	383
KS-401□□□E	カッセル コニック	121
KS-402□□□E	カッセル ユーポット	123
KS-403□□□E	カッセル オーブ	121
KS-404□□□E	カッセル トールシリンダー	124
KS-405□□□E	カッセル トラピ	124
KS-406□□□A	カッセル ロー アカシアスタンド付	125
KS-407□□□E	カッセル ロー 鉢単体	125
KS-408□□□E	カッセル ユートール	123
KS-U1R□□□E	カッセルソーサー	121
KT-901□□□E	コントンポット アンシャル	243
KT-902□□□E	コントンポット シン	241
KT-903□□□E	コントンポット ベス	241
KT-904□□□E	コントンポット エンリル	243
KT-905□□□E	コントンポット キシャル	241

品番	品名	ページ
KT-909□20A	コントンポット ティアマト	241
KT-909STND	コントンポットティアマトアカシア木製スタンド	241
LA-002K□□E	ラヴァ ボウル	183
LC-001□□□V	ルーケト ユーボット	309
LC-003□□□E	ルーケト ウベ	311
LC-004□□□E	ルーケト エメ	311
LO-M01□□0E	ロマ リサイクルレザー鉢カバー リジュ	322
LO-M02□□0E	ロマ リサイクルレザー鉢カバー ジャラ	322
LO-M03□□□E	ロマ リサイクルレザー鉢カバー ラチタ	323
LO-M04C□0E	ロマ リサイクルレザー鉢カバー タントラ	323
LU-001B□□E	ラスタル トール	61
LU-002B55E	ラスタル ミドル	61
MS-100□□□E	モスポット スタンダード	291
MS-100W□□E	モスポット スタンダード Aホホワイト	291
MS-300□03E	モスポット ローズ	291
MS-300W03E	モスポット ローズ Aホホワイト	291
MS-400□□□E	モスポット アザレア	291
MS-400W□□E	モスポット アザレア Aホホワイト	291
MS-700□□□E	モスポット シリンダー	292
MS-700W□□E	モスポット シリンダー Aホホワイト	292
MS-U1R□□□E	モスポット ソーサー	293
MS-U1RW□□E	モスポット ソーサー Aホホワイト	293
ON-001□□□E	オンディ ミドル	41
ON-002□□□E	オンディ トール	41
OY-01LW□□E	オイスター ロング	115
OY-02UW□□E	オイスター ユーボット	115
OY-03RW□□E	オイスター ラウンド	115
PB-B1□□□□□	ブランターバグ	235
PP-HEN□□□S	プロスパー ヘオス イエデン	219
PP-HET40□S	プロスパー ヘオス チシ	219
PP-HEW□□□S	プロスパー ヘオス ドヴァ	221
PP-TU1□□□E	プロスパー トゥーボ	215
PP-TU1□□□E	プロスパー トゥーボB	217
PS-005K□□E	ポリストーン パーティション	39
RC-RD1C□□V	マラッカ クリームウォッシュ RD	343
RC-TL1C□□V	マラッカ クリームウォッシュ TL	343
RE-301X93E	リサイクルウッド レクト	351
RE-302X□□E	リサイクルウッド キューブ	349
RE-304X□□E	リサイクルウッド ピラー	351
RE-305X66E	リサイクルウッド パーティション	351
RP-H01□27E	REプラスチック ハンギング	213
RS-001□□0E	トレッサ シリンド	325
SA-001□□□E	サンディ レクト	53
SA-002□45E	サンディ キューブ	53
SA-003□45E	サンディ シリンダー	53
SA-005□50E	サンディ ジャー	45
SA-006□50E	サンディ ジャートール	45
SA-007□80E	サンディ ラウンドレクト	49
SA-008□45E	サンディ ラウンドキューブ	47
SA-009□60E	サンディ ラウンドピラー	47

品番	品名	ページ
SA-010□□□E	サンディ リメラ	51
SG-BB1X□□E	カムラン バンブー MD	345
SG-SG1X□□E	カムラン スパングラス RD	345
SH-002□□□P	クレーパ 受け皿付き	363
SK-501□□□E	ソク ラウンド	67
SK-502□□□E	ソク ラウンドトール	69
SK-503□□□E	ソク ユーボットミドル	65
SK-504□□□E	ソク ユーボットトール	65
SK-505□40E	ソク ロング	69
SK-506□□□E	ソク シリンダー	67
ST-HG1□□□E	スチールハンギング	211
T2-203H□□E	シンタンピ 203 シリンダー	261
T2-205H□□E	シンタンピ 205 ユーボット	261
TK-003X□□E	チークウッド コニック	357
TK-002X□□E	チークウッド キューブ	357
TK-003X□□E	チークボード ボックス	355
TL-PTFT06E	テラアストラ ポットフィート	249
TL-PTFT06E	テラトゥープ ポットフィート	255
TN-101X□□E	チュニジャン ダブルリム	257
TN-102X□□E	チュニジャン トールアンフォラ	259
TN-103X□□E	チュニジャン クレストジャー	259
TN-104X□□E	チュニジャン ガーランド	257
TN-105X15E	チュニジャン アンフォラ	259
TR-PTF□07E	コントンポット ポットフィート	243
TS-R34X□□E	テラトゥープ ユーボット	255
TS-R37X□□E	テラトゥープ ラウンド ホリゾン	255
TS-R38X□□E	テラトゥープ ベリード	255
TS-R39X□□E	テラトゥープ トールベリード	255
VR-001C□□E	ウーナム ユーボット	303
VR-004C□□E	ウーナム ジャー	302
VR-005C17E	ウーナム ジャー トール	302
VR-M01B□□E	ウーナム ケロネMD	305
VR-M02B□□E	ウーナム ケロネ TL	305
VT-011□□□P	ビトロ エンデカ 受け皿付き 旧型	307
VT-011□□□V	ビトロ エンデカ インナーポット付き 旧型	307
WY-016□□□V	モダン WY16 マット釉鉢カバー	319
WY-15MW1□P	モダン WY15 マット釉受け皿付きセット	319
WY-15MW1□V	モダン WY15 マット釉 鉢カバー	319
WY-15MW2SN	モダン WY15 マット釉 2/SET	319
WY-CR1□□□P	モダン CR1 マット釉 受け皿付きセット	317
WY-PR1□□□P	モダン PR1 マット釉 受け皿付きセット	315
WY-PR1□13I	モダン PR1 マット釉 鉢カバー	315
WY-PR1□3□N	モダン PR1 マット釉 3/SET	315
WY-PR6W□□P	モダン PR6 マット釉 受け皿付きセット	317
WY-PR6W3SN	モダン PR6 マット釉 3/SET	317
WY-U1R□□□N	WUR受け皿丸形 マット釉	315

お読みください - お取引にあたっての注意事項

私たちは海外で生産・輸入した大型植木鉢・プランターとアウトドアファニチャーをメインに取り扱っておりますため、お取引についてご注意いただきたい事項がございます。以下をお読みいただきご理解、ご了承いただきますようお願いいたします。

ご発注について

〔在庫〕

ウェブより在庫状況をご確認いただけます。

弊社休業日を除き、毎朝更新しております。弊社ホームページ[www.yamatei.biz]、『ウェブ在庫確認』をご参照ください。ただし、注文状況によって在庫数は常に変動しており、出荷時の検品によっても欠品となる場合がありますので目安としてご活用ください。在庫僅少と表示されている在庫の詳細はお気軽にお電話にてお問合せください。基本的に輸入商品のため、商品欠品の際には再入荷まで3～4ヶ月かかる場合があります。

〔ご発注・仮押さえ〕

ご発注、仮押さえは必ず **FAX** もしくは **Eメール** にてお願いいたします。尚、ご帳合問屋様を通してお取引いただいているお客様はご帳合問屋様よりご依頼ください。

仮押さえは7日以内とさせていただきますので期限を延ばしたい場合は7日以内にご相談ください。

正式なご発注後は在庫確保のため事前に商品梱包いたしますので、原則、追加・変更・キャンセルはお受けいたしかねます。

納品について

〔納品期日〕

ご発注後の**納品期日**は**ご発注から2ヶ月以内**までとさせていただきます。

2営業+ マークの商品は遠方倉庫在庫の大型製品なので**最短でも梱包出荷までに2営業日以上必ず**かかります。倉庫間輸送の契約トラックは早朝の1便のみとなりますのであしからずご了承ください。

納品期日は確約ではございません。運送会社の混雑状況、道路状況等でご指定の日時に届かなかった場合におきましても補償等はいたしかねますので必ず余裕を持ってご発注ください。

特に**弊社の商品は大型易損品のため、運送会社が限られおります。到着まで日数がかかる**ことがありますのでご注意ください。

〔パレット梱包発送とトラックチャーター便発送〕

お届け商品のボリュームに応じてパレット（木製またはプラ製の輸送用荷役台）に商品を積み発送します。**パレットは梱包資材の一部であり、お引き取りはできません**のでお客様にてご処分をお願いしております。

ショッピングモールへの発送など、パレットの処分が難しい場合、紙管パレット（段ボールと紙管製）を使って梱包も可能ですのでご相談ください。（北海道・沖縄・離島へは使用不可）

運送会社のルールにより、**同日に1配送先へのパレット発送は2枚まで**と制限されています。

そのため、2枚以上、例えばご注文が3パレットとなった場合、2パレットと1パレットに分けて2日間かけての分納となります。

ただし、特にパレット上のボリュームが大きく、2パレットの合計才数（＝容積換算重量：縦メートル×横メートル×高さメートル×280kg）が1000kgを超えるケースは1パレットまでとなる場合があります。

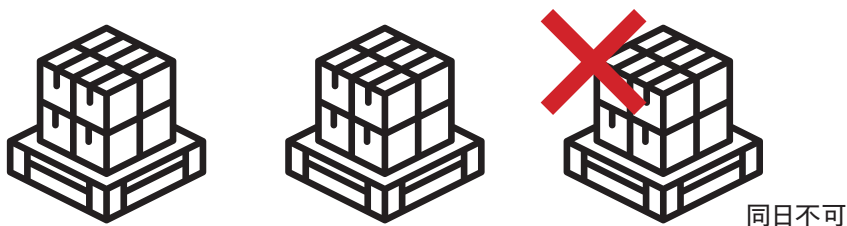

2枚以上または才数 1000kg 以上の商品を同日に一か所へのお届けを希望される場合はトラックチャーター便(貸切便)で発送することが可能です。

ただし、弊社送料元払い条件に関わらず、別途トラックチャーター料(目安として3万円～)が発生します。

トラックチャーター料は御見積いたしますので必ずご商談を進められる前にお問合せください。

その際には納品先を番地、建物名まで、またその場所にて4トンおよび10トントラックの進入・荷降ろし可否をお伝えください。尚、トラックチャーターは通常、平日午前着となりますので、この他の時間をご希望の場合はご相談ください。

[個人宅への納品]

個人の方への発送は行っておりません。ただし、個人宅にて業者の方が荷受けしていただける場合は承ります。個人邸工事中の場合は次項にお気をつけください。

[工事現場への納品]

運送会社は工事現場(建設中の建物、改装工事等が行われている場所)へは通常の配達料金(路線便料金)では配送してくれません。

この場合、運送会社の配送先最寄りの営業所(=着店)までは路線便料金で、その先の着店から現場までトラックを貸し切って配達することとなり、着店チャーター料(目安として3万円～)が別途発生します。

着店チャーター料は、運送会社が「工事現場入れ」と判断した際に発生し、別途ご請求させていただくこととなります。もし工事現場入れと判断されそうな場合は運賃をお見積りいたしますので必ず事前にご相談ください。

工事現場入れの場合、御社入れにさせていただき現場まで運んでいただくか、または営業所留めにしてお引き取りいただくと着店チャーター料はかかりません。ご確認ください。

[ショッピングモール等の館内配送料]

ショッピングモールのテナント、デパートや地下街などに出店されている場合、そのビルの荷捌き所からお店までの館内配送料が1梱包ごとで別途かかる場合があります、弊社送料元払い条件に関わらず別途ご請求させていただきます。

館内配送料につきましては事前にお問合せいただくか、弊社がメインで依頼している西濃運輸様のサイトにて、施設名と料金が公表されていますので予めご確認ください。

2026年1月時点でネットにて「西濃運輸 館内配送」と検索いただくと、館内配達実費一覧表(PDF)を閲覧いただけます。

[荷受け・荷降ろし]

業者間の配送は宅配ではありませんので、荷物はチャーター便も含め、原則車上渡しとなります。

荷降ろしは必ずお客様にて行っていただくこととなりますので、予め人員のご手配・ご準備をお願いします。

パレット梱包でフォークリフト等が配送先がない場合、荷受け作業様が車上で開梱・手降ろしいただくこととなります。荷受け作業様がいらっしゃらない場合は持ち帰りとなりますのでご希望の配達日にお届けできない場合がございます。

返品・交換と商品保証について

〔 破損・不良 〕

到着後は直ちに開梱して商品の状態をご確認ください。検品・梱包には注意しておりますが万一到着の商品に不具合がある場合、必ず商品到着から7日以内にお申し出ください。

7日を過ぎますと返品交換等をお受けできませんのでご注意ください。

お客様都合による返品交換や、一度植栽施工、加工された商品は返品交換をお受けできません。
ご連絡なく着払いで返送された場合でもお受け取りいたしかねます。

商品の瑕疵（不良）が認められた場合は保証期間に限りご対応させていただきますので次項をご確認ください。
お電話等で不具合の状態をご連絡いただいた際、不良に当たるか否かの判断が難しい場合は問題箇所を撮影していただき、画像をEメールにて送っていただくようお願いすることがございます。
破損商品、不良商品の引き揚げにつきまして、弊社から引き取り便を手配するなど都度方法が異なりますので、お届けした場所から移動しないようお願いいたします。

〔 製品の保証 〕

弊社製品は1年間（商品ページに2年間保証と記載のある場合は2年間）の保証期間があります。

ただし、プランター・ファニチャー以外のアクセサリ類（P.364～P.385掲載）は保証対象外となります。

期間中、日本国内にて適正なご使用に関わらず不具合が発生し、商品に不具合が認められる場合、無償にて商品交換させていただきます。以下、免責事項がございますので必ずご確認ください。

〔 製品保証の免責事項 〕

1. 引き渡し後の移動・設置・組み立て・取り付け・植栽・メンテナンス・改造に起因する不具合（例：用土などを入れたまま引きずり移動したことによる破損、鉢底石などを敷かない、または鉢底穴が塞がれた状態で水はけの悪いまま使用を続けた為に起こる劣化、アンカー工事や底穴追加加工による破損、坂などに設置した場合に起こる偏った負荷による破損など）
2. 本カタログにて説明書き、注意事項等として事前に告知されている現象
3. 製品の経年劣化（例：セメント製品の乾燥収縮によるクラックや白華現象、直射日光による塗膜の色あせ、使用に伴う消耗・摩耗・スレ、木製品の反り・ひび割れ、ネジ・ボルトの錆び、緩みや釘の浮きなど）
4. 天災、異常気象や環境が特に悪いことに起因する不具合（例：地震、暴風、異常な高温、低温、多湿、積雪荷重、車の排気ガスなどによる劣化、海岸や高層階屋上などの特に風化が早い場所での劣化など）
5. 環境や使用による汚れ（例：雨垂れ、コケ、カビ、用土や肥料成分の表面へのしみ出しなど）
6. 本来の使用目的以外の用途による不具合（例：プランターの水槽化、通行人が登る、足をかけるなどの行為による破損、テーブルの天板に乗るなどの行為による破損など）
7. 保証対象外であることを事前にご了承いただいている場合
8. 犯罪など不法な行為に起因する破損や不具合

原則として商品代金以外の補償いたしかねます。また一切の直接損害、間接損害又は結果的損害、ならびに機会損失、逸失利益について責任を負いません。
保証期間経過後の商品交換は有償となります。

カタログについて

[カタログ内表記]

表に記載の表示価格は税抜参考上代、サイズは cm (センチメートル)、重量は kg (キログラム)、容量は L (リットル) です。容量は器一杯まで満たした状態を算出しています。重量・容量はあくまで目安としてご参考ください。

[対応プラ鉢について]

カタログ中に「対応プラ鉢」の記載がある場合、「尺鉢」、「8 寸」、「7 寸」、「6 寸」の 4 種類のプラ鉢を実際に合わせ、左右に指が入る程度の余裕があること、プラ鉢がトップより 1cm 以上下がって収まることを調べて「対応」として判断しています。背高の鉢については、別途中敷きを入れて高さを調整していただく必要がありますが、これらは「対応」とさせていただいております。目安に使用しているプラ鉢は広く流通している「K シリーズ」と呼ばれる商品で、サイズは以下の通りです。

尺鉢	Φ 31.7 x 32.8(底径 22)
8 寸	Φ 24.7 x 26.3(底径 16)
7 寸	Φ 21.4 x 22.9(底径 12.5)
6 寸	Φ 19.4 x 21.4(底径 12)

[おことわり]

本カタログに掲載されている参考上代、意匠、仕様は 2026 年 1 月時点のものであり、これらは予告なく変更となる場合がございます。

掲載商品の色は印刷条件などにより実際の商品とは多少異なることがあります。

本カタログに掲載されているすべての情報・イメージ等の印刷物、WEB サイトへの無断転載・複写・複製を禁じます。

撮影協力 アマンドンブルー鎌倉 (神奈川県鎌倉市) / アマンドンヒルズ (厚木市) / willMe (愛知県名古屋市)
(50 音順) LDK 覚王山 (愛知県名古屋市) / 川崎キングスカイフロント 東急 REI ホテル (神奈川県川崎市)
北野緑生園 (大阪府堺市) / 材木座スタジオ (神奈川県鎌倉市)
the SOHO (東京都江東区) / STUDIO ONE 九十九里浜ビーチ (千葉県山武郡)
Studio K (神奈川県横須賀市) / 鈴木邸 (愛知県美浜町)
ザ テンダーハウス (東京都港区) / SLOW HOUSE スローハウス (東京都品川区)
浜北スイーツ・コミュニティー NICOE ニコエ (静岡県浜松市)
YOKONI PLANTS (愛知県名古屋市) / BAUM HAUS WORK (愛知県名古屋市)
ferme studio (愛知県名古屋市)
なごのや別館 (愛知県名古屋市)

撮影 稲葉 真 <http://shininaba.com>

表紙 サトウアサミ <http://satoasami.com>

株式会社ヤマテ

毎年、総合カタログを春 (1 月頃)、新商品カタログを秋 (9 月頃) に発刊しています
オンラインカタログの閲覧および各種情報のご確認はヤマテオフィシャルサイトまで

<https://www.yamatei.biz>



発 注 書

年 月 日

社名		直送先名：			
担当者名		直送先住所 〒 <div></div> <div></div> <div></div> <div></div> <div></div> <div></div>			
TEL		TEL：			
FAX					
希望納期	AM PM				
No	品 番 (10ケタ)	品 名 (品番ない場合必須)	数量	単価 (任意)	
1	-				
2	-				
3	-				
4	-				
5	-				
6	-				
7	-				
8	-				
9	-				
10	-				
11	-				
12	-				
13	-				
14	-				
15	-				
16	-				
※ 発注ミス防止のため品番 (10ケタ) での発注をお願いいたします ※ 数量はケース単位ではなく、個数を記入してください 例) 入数2の商品を2ケース→「4」と記入					
備考／ご連絡事項					

観葉植物の生産者様が植物を出荷する際に使用するプラ鉢のサイズについてまとめました。
 一般的に、2～5寸は軟質のポリポットが使用され、6寸以上は硬質のプラ鉢が使われることが多いです。
 記載されているプラ鉢サイズは、最もよく使用されるケンガイ鉢（背高タイプ）を基準にしています。
 鉢カバーを選ぶ際の参考にご活用ください。

<ご注意>

プラ鉢のサイズはメーカーによって異なりますので、あくまで目安としてご覧ください。

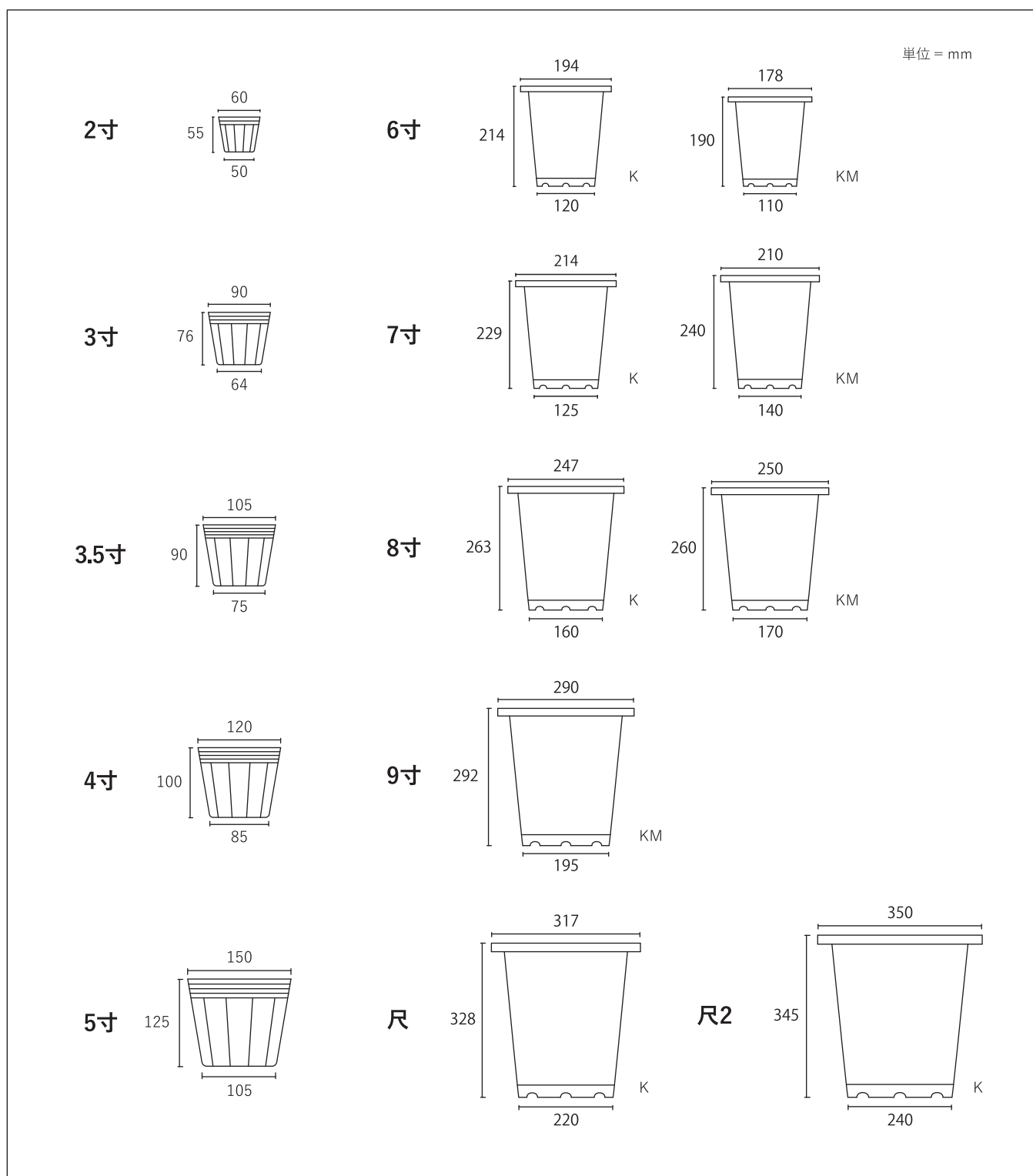

Yamatei

株式会社ヤマテ

〒479-0003

愛知県常滑市金山西石田14

セラモール北

TEL 0569-44-4445

FAX 0569-44-4446

EMAIL info@yamatei.biz

WEB www.yamatei.biz