



KONTON

CATALOGUE

2019



本年より株式会社ヤマテのカタログが2冊になりました



KONTON（本誌）

グリーンプロジェクトを数多く手がけるプロフェッショナルのディレクションのもと、設計・セレクトしたコレクションです。大型プランターを中心に商業施設やホテル、オフィスビル等、全国のデザイナー、植栽プランナー、レンタルグリーン業者様などプロの方を中心にさまざまなシーンにお選びいただいています。



YAMATEI CATALOGUE（別冊）

ヤマテが独自にデザイン・セレクトしたコレクションです。ホーム&ガーデン向けの中～小型のインドア観葉プランターとガーデニングポットを中心に園芸店、フラワーショップなどのバイヤー様にお選びいただいています。

ヤマテウェブサイト - 在庫情報を営業日の毎朝更新して掲載しています。

www.yamatei.biz

カタログ全商品の在庫情報、また、オンラインカタログやPDFカタログ、全掲載商品のJANコードを含むEXCELデータのダウンロード、条件からプランターを検索できる「プランターご提案システム」などをぜひご活用ください。

ご注意：在庫情報につきまして、在庫数は常に変動しておりますので、ご注文時に実数が減っている可能性がございます。在庫数はあくまで目安としてご活用いただき、完売の際はどうぞご容赦ください。「在庫僅少」と表示、また表示されている在庫数が少ない場合はお電話等にてお問い合わせください。詳しくはP.286「お読みください - お取引にあたっての注意事項」をご覧ください。

YOUR FIRST CHOICE FOR PLANTERS

あなたのいちばんのプランターカンパニーへ

ヤマテは日本六古窯最古の陶器の町、愛知県常滑市にて常滑焼の盆栽鉢などを扱う卸問屋としてスタートし、今年で設立 62 年となりました。1990 年頃から輸入メーカーとして世界中の工場に足を運び、現在では常滑で培ったノウハウを活かしてデザイン、セレクトしたプランターやアウトドア家具など 1500 アイテム以上を取り扱っています。

私たちは「在庫は信頼」をポリシーに、この数年は毎年倉庫を増やしており、現在は 1 万平米の本社倉庫の他に市内に 4 カ所、合計約 2 万平米の国内最大規模の輸入プランター用倉庫を構え、毎月、海外から海上コンテナで 15 本ほど商品が到着しています。

この自社倉庫により、特に中・大型プランターにおいて在庫と価格面で強みを発揮でき、私たちの取り組みが多くのお取引様のお役に立てていることを誠に嬉しく実感しております。

約 40 名の社員とパート社員がコンテナ荷降ろしから梱包・出荷作業、倉庫間のトラック輸送、また輸入手配やカタログ製作に至るまで、ほとんどの仕事をチーム一丸となって自社で行っていることも私たちの強みです。営業販売につきましては、きっかけとなる展示会出展とカタログ製作に力を注ぎつつ、よい商品を一心につくればお客様は必ず見出してくれると信じ、主に全国の間屋様などお取引様のお力に頼らせていただいています。

かつて鉢で栄えた常滑の名の下に、全国のお取引先様の心に真っ先に浮かぶプランターカンパニーであるために、私たちは努力と情熱では誰にも後れを取らないよう、これからも前進し続けてゆきます。



SHOWROOM TOKONAME

常滑ショールーム

約 10,000 平米の本社倉庫もご見学いただけます。

ショールームおよび倉庫見学は弊社スタッフがご案内させていただきます。

【完全予約制】となっておりますので、ご予約のない場合はご案内致しかねます。

必ず事前にショールーム担当者の携帯 (090-9911-0742 担当 : 杉江)、

担当者不在の場合は代表電話 (0569-44-4445 平日 8:00~17:00)、

FAX (0569-44-4446)、またはメール (info@yamatei.biz) にてご予約の上お越しください。

住所 : 愛知県常滑市金山西石田 14 セラモール北

※ とこなめ焼卸団地『セラモール』の敷地内に入口があります。

マップアプリ等で名称検索される場合は「セラモール」とご入力ください。

ご注意 :

- ・土日祝日は営業していません。
- ・空調設備がないため、夏季 (7、8、9 月) は原則見学をご遠慮いただいております。
- ・ご見学は業者様のみとなり、ご同伴の場合でも個人の方はご遠慮いただいております。

FIBER POLYSTONE

ファイバーポリストーン

ファイバーポリストーンとはポリエステル樹脂の表面にストーンパウダーを加えたプラスチック系の複合材ポリストーンをガラス繊維で補強したもので、FRP（Fiber-Reinforced Plastics = 繊維強化プラスチック）の一種です。

FRPは外観の近いファイバーセメント製品と比べて割高ですが、より軽量で、自動車のボディに使われるように耐衝撃性が高く、一方で小型船舶やユニットバスに使われるように耐水性も優れているので、総合的な耐久性が高いのが特徴です。

FIBER CEMENT

ファイバーセメント

ファイバーセメントとはガラス繊維を芯にセメントを補強したGRC（Glass Fiber-Reinforced Cement = ガラス繊維強化セメント）の一種です。

一般的なポルトランドセメントとマグネシアセメント（ファイバークレイのみ）の2種類のセメントがあり、その表面にはストーンパウダーや特殊なコーティングなどを施すことでシーンに合わせて個性豊かな雰囲気の製品を取り揃えています。

また、焼き物に比べ軽量で角の立ったシャープなフォルムをつくり出すことができます。

METAL

メタル

ジンクは亜鉛めっき加工されたスチールです。汎用品と異なり、ハンガリーの工場にて厚鋼板を手作業で溶接し、製品に仕上げた後でめっき槽に沈める溶融亜鉛めっき処理（HOT-DIP GALVANIZING）という方法でつくられています。送電用鉄塔にも使われる防錆処理で、使い込むにつれ表面に白錆や緑青のパティーナ（経年変化の模様）が表れ、味わい深い存在感を放ちます。

パウダーコートスチールは粉末状の塗料を静電気で吹き付け、焼いてできた厚い塗膜がスチールをコーティングしています。優れた防錆能力とマットな質感が特徴です。



圧倒的な特大型サイズ



浮彫りライン長角タイプ



砂粒のテクスチャー



質感のある軽量鉢カバー



薄くシャープなシリンダー



特大型ナチュラルセメント



モノトーンの鉢カバー



お洒落なツートーン



一体感ある皿付のデザイン



調和するホワイト鉢カバー



ナチュラルモダンな中型鉢



落ち着いた色のセメント鉢



重厚感溢れるグレーカラー



シンプルで使いやすい定番



溶岩のような多孔質の表面



カラフルな人造大理石



錆びのような表面加工



ハンガリー製厚鋼板ジンク

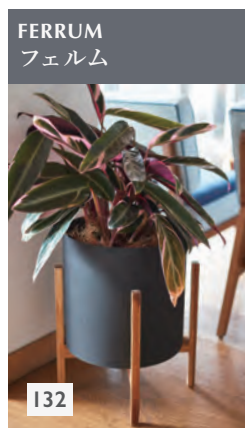

パウダーコートスチール製

EARTHENWARE / TERRACOTTA

陶器 / テラコッタ

陶器は粘土を高温で焼き締めているので凍て割れに強く、耐久性も高いので末永くお使いいただけます。テラコッタとは「焼いた (cotta) 土 (terra)」を意味し、素焼き鉢とも呼ばれ、通気・排水に優れるので植物がもっとも育ちやすい鉢と言われています。

スタンダードなカラーの他に、粘土に鉱物を混ぜたモカブラウンカラー、更にモカブラウンの表面にセメントを塗って焼きアンティーク風に仕上げたタイプなど、様々なスタイルを揃えています。

GLAZED CERAMICS

釉薬陶器

釉薬（ゆうやく）とは生地段階で陶器の表面に塗って焼成すると溶けてガラス質の層となる薬品です。美しいツヤを与えると同時に鉢をより堅牢にし、汚れが付きにくいように表面を保護します。

釉薬は金属類（鉄・銅・マンガン・コバルト）等を調合することで、鮮やかな深みのある色をつくり出すことができます。また、釉薬を発泡させ、窯出し後にその層の泡の表面を削り取ることで、深海や月面のような外観を仕上げたユニークなシリーズも好評を得ています。

WOOD / NATURAL MATERIALS

ウッド / ナチュラル素材

ラタン、バンブー、パイン材、アカシア材、ウォーターヒヤシンス（ホテイ草）、ココヤシや桐、カヤツリグサなどの天然素材の木材や蔓、樹皮や繊維などを用いたシリーズです。植物由来の素材ならではの優美な色や落ち着いた雰囲気は人をリラックスさせ、その佇まいには温かみがあります。

また耐水性のあるFRP製大型鉢カバーに突板を貼ったタイプや、ラタン等の天然素材を巻いたタイプは美しい外観のみならず実用性にも富み、従来にないナチュラルモダンなインドア鉢カバーとして新しいスタイルを確立しました。

KONTON POT
コントンポット



134 トリコを改新した代表作

TRICO
トリコ



142 表面を削った2色の定番

TERRA ASTRA
テラアストラ



150 雰囲気あるアンティーク感

TUNISIAN
チュニジアン



160 エキゾチックな素焼き鉢

TERRA TAUPE
テラトゥープ



166 細い櫛目入りのモカ色

TERRA CREMA
テラクレマ



170 特大サイズのテラコッタ

INTI
インティ



174 シンプルを極めた素焼き鉢

ABYSS
アビス



178 月面や深海を思わせる表面

UNUM
ウヌム



188 にびいろのブロンズと白釉

VITRO
ビトロ



194 色彩豊かで深みのある釉薬

LAMMY
ラミー



202 木目美しい突板貼り FRP

ALMA
アルマ



206 竹の伝統工芸をモダンに

MALACCA
マラッカ



214 天然ラタンを巻いた FRP

RECYCLED WOOD
リサイクルウッド



218 ビンテージ感溢れる雰囲気

NATURAL WOOD
ナチュラルウッド



226 天然素材の鉢カバー

PLASTICWARE

プラスチック

プラスチックは大型サイズでも軽くしなやかでリーズナブル、また破損が起きにくく安全性に優れているので商業施設や空港、公共のスペースで広く選ばれています。

イタリア工場はポリエチレン製、中国工場はポリプロピレン樹脂製で、共に表面に細かいエンボスを付けることでマットのような落ち着いた質感に仕上げています。また、ポリレジン樹脂を射出成型したウィッカーを職人がひとつひとつ手編みした人工ラタンは凹凸とハンドメイド感が一層の高級感を与えています。

ACCESSORY

アクセサリ

よりスタイリッシュに鉢植えの装飾や管理が出来るアクセサリを揃えました。

鉢の土を隠してスタイリングにもかかせない天然ヤシ繊維のココファイバーやマルチングストーン、小さな鉢に合わせることで高さを出して存在を引き立たせてくれるポットスタンド、そして特に需要の高いプラントムーバーは清掃や業務上の都合でポットを動かす際に負担なく簡単に鉢の移動が行えるツールです。

FURNITURE

ファニチャー

眺めるガーデンから過ごすガーデンに。“アウトドアリビング”として、ガーデンやテラスをリビングルームの延長のように捉え、気持ちのよい空間を楽しむハウスデザインが広がっています。

そんな贅沢な時間を堪能する心地よさと、所有しているだけで嬉しくなるスタイリッシュなデザイン性を兼ね備えたファニチャーのラインナップ。これまでのアウトドア家具にないようなモダンに洗練されたデザインですのでレストラン、カフェなど商業施設にも広くお使いいただいています。



イタリア製プラスチック



商業施設向け樹脂ポット



手編みされた人工ラタン



高さを出してスタイリング



キャスターで移動を手軽に



土表面をスタイルアップ



水やり管理を簡単に



くつろぎの人工ラタン



シャープで重厚な存在感



北欧デンマークデザイン



植物に寄り添って座る



MAGNUS

マグナス

シンプルに徹し、耐久性を求めた大型プランターの新グレード



ポリエステル樹脂とストーンパウダーを配し、ガラス繊維で補強したファイバー強化ポリストーン製のマグナスシリーズはヨーロッパ、アメリカにて数多くの設置実績があり、特に耐久性・耐候性の点で品質の高さが認められています。このシリーズを KONTON の定番であるファイバークレイシリーズの上位グレードと位置づけ、2018 年秋より同シリーズのロングヒット、ラムダとまったく同じデザインのマグナス アークなどを新たに型から起こして、ラインナップに加えました。屋上スペース等の強い日光や雨風、降雪などを遮るものがなくセメント製品の経年劣化を早める厳しい環境に設置をお考えの場合はマグナスシリーズをお勧めいたします。

素材	ファイバーポリストーン
底穴	あり
寒冷地	使用可
個体差	ほぼなし
設置場所	屋外向け 防水インナー使用で屋内可





〔 灰 〕 グレー



〔 黒 〕 ブラック

マグナス コニック

規格	外寸×高さ	口内寸	重量	容量	入数	参考上代	品番
XXL 112	φ 112 x H97	100	49	720	1	¥120,000	灰 KOL-M3H112
XL 98	φ 98 x H85	87	37.5	485	1	¥95,000	灰 KOL-M3H098
L 83	φ 83 x H73	73	24.5	300	1	¥63,000	灰 KOL-M3H083
M 68	φ 68 x H60	60	15	155	1	¥39,000	灰 KOL-M3H068 黒 KOL-M3K068
S 58	φ 58 x H50	49	10	81	1	¥28,000	灰 KOL-M3H058 黒 KOL-M3K058

底穴あり

マグナスの品質について



マグナスは製造工程等で部分的に写真のような色ムラ(写真左)や擦れたような跡(写真右)が現れることがあります。
このような商品も通常品として扱わせていただきますこと、どうぞご了承ください。

KOL-品番の商品は他の通常商品とお取引条件(掛け率・運賃条件)が異なりますので必ずご確認の上、ご注文下さい / このページのプランターは2年間保証です。免責事項がありますのでP.288をお読みください / 商品をご検討頂く際は「P.286 お読みください - お取引にあたってのご注意事項」をご確認ください





〔灰〕グレー



〔ク〕クリーム
〔オ〕オフホワイト

マグナス ラウンド

規格	外寸×高さ	口内寸	重量	容量	入数	参考上代	品番
XXL 112	φ 112 x H97	101	51	680	1	¥120,000	灰 KOL-M2H112
XL 98	φ 98 x H85	87	39	455	1	¥95,000	灰 KOL-M2H098 ク KOL-M2W098
L 83	φ 83 x H71.5	73	26.5	275	1	¥66,000	灰 KOL-M2H083 ク KOL-M2W083
M 69	φ 69 x H61	60	12	160	1	¥35,000	灰 KOL-M2H069 オ KOL-M2F069
S 59	φ 59 x H51.5	51	8	100	1	¥29,000	灰 KOL-M2H059 オ KOL-M2F059

底穴あり

サイズにより白の色味が若干異なりなります。左と上の写真は「クリーム」です。
「オフホワイト」は次のページのキュビをご覧ください。



マグナス ボウル

規格	外寸×高さ	口内寸	重量	容量	入数	参考上代	品番
L 128	φ 128 x H67	113	54.5	595	1	¥150,000	KOL-M1H128
M 110	φ 110 x H60	105	39	395	1	¥105,000	KOL-M1H110
S 92	φ 92 x H50	77	29	230	1	¥56,000	KOL-M1H092

底穴あり

KOL-品番の商品は他の通常商品とお取引条件（掛け率・運賃条件）が異なりますので必ずご確認の上、ご注文下さい / 「P.15 マグナスの品質について」をご確認ください
/ このページのプランターは2年間保証です。免責事項がありますのでP.288をお読みください / 商品をご検討頂く際は「P.286 お読みください - お取引にあたってのご注意事項」をご確認ください





〔灰〕グレー



〔黒〕ブラック



〔オ〕オフホワイト

マグナス キュビ

規格	外寸×高さ	口内寸	重量	容量	入数	参考上代	品番
XL 70	□ 70 x H70	61	21	345	1	¥59,000	灰 KOL-M7H070 黒 KOL-M7K070 オ KOL-M7F070
L 60	□ 60 x H60	51	16	180	1	¥43,000	灰 KOL-M7H060 黒 KOL-M7K060 オ KOL-M7F060
M 50	□ 50 x H50	42	10	100	1	¥26,000	灰 KOL-M7H050 黒 KOL-M7K050 オ KOL-M7F050
S 40	□ 40 x H40	32	6	45	1	¥18,000	灰 KOL-M7H040 黒 KOL-M7K040 オ KOL-M7F040

底穴あり



〔灰〕グレー



〔ク〕クリーム

マグナス ミドルキューブ

規格	外寸×高さ	口内寸	重量	容量	入数	参考上代	品番
XL 140	□ 140 x H80	125	127	1400	1	¥280,000	灰 KOL-M4H140
L 110	□ 110 x H67	95	86	740	1	¥168,000	灰 KOL-M4H110
M 90	□ 90 x H60	75	57.5	440	1	¥110,000	灰 KOL-M4H090 ク KOL-M4W090
S 70	□ 70 x H46	59	33	205	1	¥53,000	灰 KOL-M4H070 ク KOL-M4W070

底穴あり

KOL-品番の商品は他の通常商品とお取引条件（掛け率・運賃条件）が異なりますので必ずご確認の上、ご注文下さい / 「P.15 マグナスの品質について」をご確認ください
/ このページのプランターは2年間保証です。免責事項がありますのでP.288をお読みください / 商品をご検討頂く際は「P.286 お読みください - お取引にあたってのご注意事項」をご確認ください



〔 灰 〕 グレー



〔 黒 〕 ブラック



〔 オ 〕 オフホワイト

マグナス アーク

規格	外寸×奥行×高さ	口内寸	重量	容量	入数	参考上代	品番
L 120	W120 x D50 x H60	※1	25	340	1	¥59,000	灰 KOL-M6H120 黒 KOL-M6K120 オ KOL-M6F120
M 100	W100 x D45 x H45	※2	17	180	1	¥38,000	灰 KOL-M6H100 黒 KOL-M6K100 オ KOL-M6F100

口内寸: ※1はW111×D42、※2はW94×D40

底穴あり

KOL-品番の商品は他の通常商品とお取引条件（掛け率・運賃条件）が異なりますので必ずご確認の上、ご注文下さい / 「P.15 マグナスの品質について」をご確認ください
 / このページのプランターは2年間保証です。免責事項がありますのでP.288をお読みください / 商品をご検討頂く際は「P.286 お読みください - お取引にあたってのご注意事項」をご確認ください

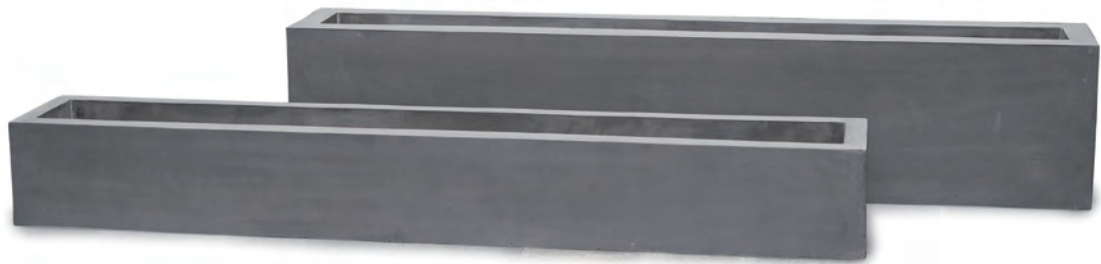

マグナス レクト

規格	外寸×奥行×高さ	口内寸	重量	容量	入数	参考上代	品番
L 40/D	W200 x D30 x H40	※1	35.5	210	1	¥59,000	KOL-M5H240
M 25/D	W200 x D30 x H25	※2	31	134	1	¥45,000	KOL-M5H225

口内寸: ※1はW186×D15.5、※2はW190×D19
底穴あり

KOL-品番の商品は他の通常商品とお取引条件（掛け率・運賃条件）が異なりますので必ずご確認の上、ご注文下さい / 「P.15 マグナスの品質について」をご確認ください
/ このページのプランターは2年間保証です。免責事項がありますのでP.288をお読みください / 商品をご検討頂く際は「P.286 お読みください - お取引にあたってのご注意事項」をご確認ください



FRP SERIES

FRP シリーズ

ワンランク上の耐久性、FRP（ファイバー繊維強化プラスチック）



石材のような表情を見せるファイバーポリストーンはポリエステル樹脂とストーンパウダー（石粉）でつくられたFRP（ファイバー繊維強化プラスチック）の一種です。ポリエステルは接着剤のような働きをし、硬化すると水を通さないため耐候性に優れています。例えば、ビルの屋上のような過酷な場所では乾燥しやすいので自動灌水装置が設置され、日々プランター内を水が通りますが、この素材はボディ内部に水を通さないためこのような環境でも劣化が起こりにくいです。ボディ内部はファイバー繊維で補強されているので軽量で屋上設置などにも施工性が良く、ねじれ、曲げに強く欠けにくいなどワンランク上の耐久性と品質を誇るプランターです。

素材	ファイバーポリストーン
底穴	あり
寒冷地	使用可
個体差	ほぼなし
設置場所	屋外向け 防水インナー使用で屋内可 （ファセットは防水インナー不要）



ポリストーン ビスタ

規格	外寸×奥行×高さ	口内寸	重量	容量	入数	参考上代	品番
L 100/F	W100 x D45 x H45 ※1	17	173	1	¥39,000	黒 KOL-P1K10E 白 KOL-P1W10E	

口内寸: ※1はW96×D41

防水インナー: PE36を2つをセット可 (P.253参照)

底面灌水システム: R42またはQ42を2つセット可 (P.257参照)

尺鉢対応: 可

底穴あり

KOL-品番の商品は他の通常商品とお取引条件(掛け率・運賃条件)が異なりますので必ずご確認の上、ご注文下さい / 室内など水漏れが困る場所へ設置する場合は防水インナー(P.253)をご用意いただき、その中にプラ鉢の植物を入れご対応下さい / このページのプランターは2年間保証です。免責事項がありますのでP.288をお読みください / 商品をご検討頂く際は「P.286 お読みください - お取引にあたっての注意事項」をご確認ください



ポリストーン パーティション

規格	外寸×奥行×高さ	口内寸	重量	容量	入数	参考上代	品番
L 90/H	W90 x D43 x H72	※1	22	245	1	¥69,000	白 PS-005W90E 黒 PS-005K90E
M 70/C	W70 x D34 x H57	※2	13	110	1	¥39,000	白 PS-005W70E 黒 PS-005K70E

口内寸：※1はW83×D37、※2はW65.5×D30

防水インナー：LはPE36を2つ、またはPE28を2つ、MはPE28を2つセット可（P.253参照）

尺鉢対応：L 可・M 不可

底穴あり



ポリストーン ファセット 受け皿付き

規格	外寸×高さ	口内寸	重量	容量	入数	参考上代	品番
M 40/A	φ 45 x H40	40	7	37	1	¥25,000	白 FA-001W15P 灰 FA-001H15P

底面灌水システム：R33をセット可（P.257参照）

尺鉢対応：可

底穴あり



室内など水漏れが困る場所へ設置する場合は防水インナー（P.253）をご用意いただき、その中にプラ鉢の植物を入れご対応下さい / このページのプランターは2年間保証です。免責事項がありますのでP.288をお読みください / 商品をご検討頂く際は「P.286 お読みください - お取引にあたっての注意事項」をご確認ください



SANDY

サンディ

明るく爽やかな砂粒のテクスチャー



ポリエステル樹脂とストーンパウダーをミックスしたポリストーンに一面ずつ隈なく自然の砂粒を付着してから研磨したユニークなプランターです。

ガラス繊維で強化したポリストーンは軽量ながら耐候性、耐久性にも優れていますので、タフさを求めつつ、ナチュラルで自然な風合いのテイストをお探しの方にお勧めです。褪せたベージュ色が明るく爽やかであり、温かみのあるテイストにもよく溶け込みます。

このシリーズのトップセラーは雰囲気のあるΦ45のシリンダー、そして定番の45角のキューブと長角タイプのレクト80も人気です。

素材	ファイバーポリストーン
底穴	あり
寒冷地	使用可
個体差	ほぼなし
設置場所	屋外向け 防水インナー使用で屋内可





サンディ キューブ

規格	外寸×高さ	口内寸	重量	容量	入数	参考上代	品番
M 45/B	□ 45 x H45	39.5	14	78	1	¥25,000	SA-002W45E
S 36/A	□ 36 x H36	30.5	7.5	36	1	¥14,000	SA-002W36E

防水インナー：MはPE36またはPE28を、SはPE28をセット可 (P.253参照)

底面灌水システム：MはQ33をセット可 (P.257参照) ※要底上げ

尺鉢対応：M 可、S 不可

底穴あり



サンディ シリンダー

規格	外寸×高さ	口内寸	重量	容量	入数	参考上代	品番
M 45/B	φ 45 x H45	39.5	10	63	1	¥24,000	SA-003W45E
S 36/A	φ 36 x H36	30	5.5	30	1	¥17,000	SA-003W36E

防水インナー：MはPE36またはPE28を、SはPE28をセット可 (P.253参照)

底面灌水システム：M・SはR33をセット可 (P.257参照) ※要底上げ

尺鉢対応：M 可、S 不可

底穴あり



サンディ レクト

規格	外寸×奥行×高さ	口内寸	重量	容量	入数	参考上代	品番
M 80/B	W80 x D35 x H35	※1	14	89	1	¥33,000	SA-001W80E
S 60/A	W60 x D25 x H25	※2	8	33	1	¥15,000	SA-001W60E

口内寸：※1はW74.5×D30、※2はW53.5×D20.5

防水インナー：MはPE36を2つ、またはPE28を3つセット可 (P.253参照)

尺鉢対応：M・S 不可

底穴あり



サンディ ピラー

規格	外寸×高さ	口内寸	重量	容量	入数	参考上代	品番
M 80/B	□ 35 x H80	30	15	85	1	¥30,000	SA-004W80E
S 55/A	□ 35 x H55	30	9.5	57	1	¥22,000	SA-004W55E

防水インナー：PE28をセット可 (P.253参照)

尺鉢対応：M・S 不可

底穴あり

室内など水漏れが困る場所へ設置する場合は防水インナー (P.253) をご用意いただき、その中にブラ鉢の植物を入れご対応下さい / このページのプランターは2年間保証です。免責事項がありますのでP.288をお読みください / 商品をご検討頂く際は「P.286 お読みください - お取引にあたっての注意事項」をご確認ください



SONCK

ソック

砂岩のようなテクスチャーのライトウェイト鉢カバー



砂岩（サンドストーン）をモチーフにしたソックシリーズは高級感のある雰囲気を出す新素材の鉢カバーです。

その重厚な外観から想像できないほど簡単に持ち上げることができる軽量なボディはファイバー強化ポリレジンでつくられています。

欧州のコントラクト向け高級プランターの流行色、ウォームグレー、ホワイトサンド、チャコールグレーの3色を取り揃えました。

ウォームグレー、ホワイトサンドは体積した砂が横に流れるような石目、チャコールグレーは縦方向に流れる石目を模したテクスチャーで大型インテリアグリーンを引き立ててくれます。

素材	ファイバーポリレジン
----	------------

底穴	なし
----	----

寒冷地	使用可
-----	-----

個体差	ほぼなし
-----	------

設置場所	屋内向け・屋外向けに 穴あけ加工可（有償）
------	--------------------------





〔チ〕チャコールグレー



〔ウ〕ウォームグレー



〔ウ〕ウォームグレー



〔ホ〕ホワイトサンド

ソング ユーポットミドル

規格	外寸×高さ	口内寸	重量	入数	参考上代	品番
L 42/A	φ 42 x H37	37	5	1	¥16,000	チ SK-503C42E ウ SK-503M42E ホ SK-503W42E
M 35/A	φ 35 x H31	31	4	1	¥11,000	チ SK-503C35E ウ SK-503M35E ホ SK-503W35E

底穴なし（有償にて穴あけ加工可）

ソング ユーポットトール

規格	外寸×高さ	口内寸	重量	入数	参考上代	品番
M 36/A	φ 36 x H40	32	4	1	¥15,000	チ SK-504C36E ウ SK-504M36E ホ SK-504W36E

底穴なし（有償にて穴あけ加工可）



〔チ〕チャコールグレー



〔ホ〕ホワイトサンド



〔チ〕チャコールグレー



〔ウ〕ウォームグレー

ソング ラウンド

規格	外寸×高さ	口内寸	重量	入数	参考上代	品番
L 50/B	φ 50 x H44	46	6	1	¥22,000	チ SK-501C50E ウ SK-501M50E ホ SK-501W50E
M 42/A	φ 42 x H36	39	4	1	¥14,000	チ SK-501C42E ウ SK-501M42E ホ SK-501W42E

底穴なし（有償にて穴あけ加工可）

ソング シリンダー

規格	外寸×高さ	口内寸	重量	入数	参考上代	品番
M 43/A	φ 43 x H43	39	6	1	¥20,000	チ SK-506C43E ウ SK-506M43E ホ SK-506W43E
S 29/A	φ 29.5 x H30	26	3	1	¥9,500	チ SK-506C29E ウ SK-506M29E ホ SK-506W29E

底穴なし（有償にて穴あけ加工可）

穴あけ加工（有償）を承っていますので鉢底穴が必要な場合はご相談ください / このページのプランターは2年間保証です。免責事項がありますのでP.288をお読みください
/ 商品をご検討頂く際は「P.286 お読みください - お取引にあたってのご注意事項」をご確認ください





〔チ〕チャコールグレー

〔ウ〕ウォームグレー

ソング ラウンドトール

規格	外寸×高さ	口内寸	重量	入数	参考上代	品番
M 40/A	φ 40 x H55	36	6	1	¥20,000	チ SK-502C40E ウ SK-502M40E ホ SK-502W40E

底穴なし（有償にて穴あけ加工可）



〔ウ〕ウォームグレー

〔ホ〕ホワイトサンド

ソング ロング

規格	外寸×高さ	口内寸	重量	入数	参考上代	品番
M 40/B	φ 40 x H80	37	7	1	¥33,000	チ SK-505C40E ウ SK-505M40E ホ SK-505W40E

底穴なし（有償にて穴あけ加工可）

穴あけ加工（有償）を承っていますので鉢底穴が必要な場合はご相談ください / このページのプランターは2年間保証です。免責事項がありますのでP.288をお読みください
/ 商品をご検討頂く際は「P.286 お読みください - お取引にあたってのご注意事項」をご確認ください



HOLST

ホルスト

薄いボディがシャープな印象のシリンダー鉢カバー



ストーンパウダーとポリエステル樹脂のポリストーン製鉢カバー。マットで滑らかな輝きと質感はグリーンと上品にマッチします。

ガラス繊維によるファイバー強化ではありませんが、φ38サイズの場合、鉢壁厚は10ミリと薄手でも非常にしっかりと堅牢で、ほとんど歪みがなく、角が立ったエッジもシャープな印象に仕上がっています。カラフルな色チップを散りばめた白と黒のスパークルラインも個性的で大変好評いただいております。ウッドスタンド(P.249)とぴったり合う寸法なので、スタンドで高さを出してコーディネートすることでグリーンの存在感のさらに引き立たせます。

2018秋よりアバンギャルドなカラーリングのプライマも登場しました。

素材	ポリストーン
底穴	なし
寒冷地	使用可
個体差	マーブル、プライマなど 模様の個体差あり
設置場所	屋内向け・屋外向けに 穴あけ加工可(有償)





ホルスト シリンダー 鉢カバー

規格	外寸×高さ	口内寸	重量	容量	入数	参考上代	品番
L 13号/A	φ 38 x H38	34.5	9	30	1	¥21,000	ホ HO-R01W13V ダ HO-R01K13V オ HO-R01G13V
						¥25,000	マ HO-R01M13V ス HO-R01P13V ブ HO-R01B13V
M 10号/A	φ 31 x H31	28.5	5	15	1	¥12,000	ホ HO-R01W10V ダ HO-R01K10V オ HO-R01G10V
						¥14,000	マ HO-R01M10V ス HO-R01P10V ブ HO-R01B10V
S 9号/A	φ 26 x H26	24	3	8	1	¥8,000	ホ HO-R01W09V ダ HO-R01K09V オ HO-R01G09V
						¥9,500	マ HO-R01M09V ス HO-R01P09V ブ HO-R01B09V

防水インナー: LおよびMはPE28をセット可 (P.253参照)

底面灌水システム: LはR33をセット可 (P.257参照)

尺鉢対応: L 可、M 不可

底穴なし (有償にて穴あけ加工可)



P.249のポットスタンドに対応

植物育成用途の耐水性はありますが100%防水ではありません / 水を貯めることはできません / 穴あけ加工 (有償) を承っていますので鉢底穴が必要な場合はご相談ください / このページのプランターは2年間保証です。免責事項がありますのでP.288をお読みください / 商品をご検討頂く際は「P.286 お読みください - お取引にあたっての注意事項」をご確認ください



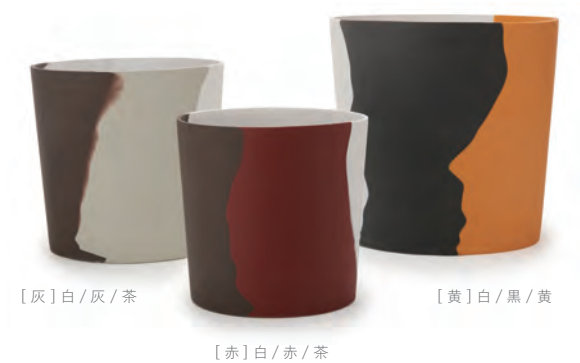
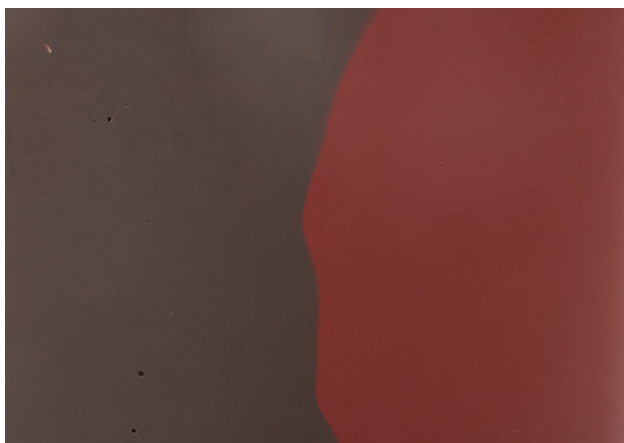

〔灰〕白 / 灰 / 茶

〔黄〕白 / 黒 / 黄

〔赤〕白 / 赤 / 茶

ホルスト プライマ 鉢カバー

規格	外寸×高さ	口内寸	重量	容量	入数	参考上代	品番
L 13号/A	φ 38 x H37	34.5	7	30	1	¥29,000	黄 HO-R02Y13V 赤 HO-R02R13V 灰 HO-R02H13V
M 10号/A	φ 31 x H30	28.5	4	15	1	¥15,000	黄 HO-R02Y10V 赤 HO-R02R10V 灰 HO-R02H10V
S 9号/A	φ 26 x H25	24	3	8	1	¥9,000	黄 HO-R02Y09V 赤 HO-R02R09V 灰 HO-R02H09V

防水インナー：LおよびMはPE28をセット可（P.253参照）

底面灌水システム：LはR33をセット可（P.257参照）

尺鉢対応：L 可、M 不可

底穴なし（有償にて穴あけ加工可）

植物育成用途の耐水性はありますが100%防水ではありません / 水を貯めることはできません / 穴あけ加工（有償）を承っていますので鉢底穴が必要な場合はご相談ください / このページのプランターは2年間保証です。免責事項がありますのでP.288をお読みください / 商品をご検討頂く際は「P.286 お読みください - お取引にあたっての注意事項」をご確認ください



NEDER

ネーデル

気泡を表面に残したナチュラルテイストの特大プランター



ネーデルはファイバーストーンシリーズ (P.48~P.63) と同じファイバーガラス繊維で補強したセメント製であり、特に大型タイプのプランターシリーズです。同じサイズ感の表面にストーンパウダーを施した FRP 製（ファイバー繊維強化プラスチック）のマグナスシリーズとは異なり、ボディはセメントがメインです。セメントに混ざる砂など細骨材に由来する粒子が表面に浮かび、打放しコンクリートのようにむき出しの気泡痕が残すことにより、よりナチュラルな感じに仕上げられています。

この風合いは定番人気のセメントプランター、コーテスシリーズ (P.76) に近く、ナチュラルな質感が特徴です。

素材	ファイバーセメント
底穴	なし
寒冷地	水はけ良い状態に限り 使用可
個体差	ほぼなし
設置場所	屋外向け





NEW

ネーデル キューブ&ソーサー

規格	外寸×高さ	口内寸	重量	容量	入数	参考上代	品番
M 46/B	□ 46 x H47	40	23	72	1	¥29,000	KOL-N4C046
S 37/A	□ 37 x H38.5	31	15	35	1	¥18,000	KOL-N4C037

防水インナー：SはPE28を、MはPE36をセット可（P.253参照）

尺鉢対応：M・S 可

底穴あり、受け皿付



NEW

ネーデル レクト&ソーサー

規格	外寸×奥行×高さ	口内寸	重量	容量	入数	参考上代	品番
L 84/E	W84 x D36 x H44	※1	37	98	1	¥39,000	KOL-N5C084
M 76/B	W76 x D28 x H37	※2	24	54	1	¥27,000	KOL-N5C076

口内寸：※1はW78×D30、※2はW70×D22

防水インナー：LはPE28を2つをセット可（P.253参照）

尺鉢対応：L・M 不可

底穴あり、受け皿付

KOL-品番の商品は他の通常商品とお取引条件（掛け率・運賃条件）が異なりますので必ずご確認の上、ご注文下さい / セメント製品の特性として環境により色あせ等の変化が発生します / 受け皿は植物育成用途の耐水性はありますが100%防水ではありません / このページのプランターは2年間保証です。免責事項がありますのでP.288をお読みください / 商品をご検討頂く際は「P.286 お読みください - お取引にあたっての注意事項」をご確認ください





NEW

ネーデル オーブ

規格	外寸×高さ	口内寸	重量	容量	入数	参考上代	品番
XL 110	φ 110 x H90.5	99	60	762	1	¥80,000	KOL-N2C110
L 87	φ 87 x H70	77	36	360	1	¥45,000	KOL-N2C087
M 69	φ 69 x H57	61.5	20	184	1	¥24,000	KOL-N2C069
S 53	φ 53 x H45	46.5	11	72	1	¥12,000	KOL-N2C053

底穴あり



NEW

ネーデル ユーポット

規格	外寸×高さ	口内寸	重量	容量	入数	参考上代	品番
XL 84	φ 84 x H80.5	76	42	394	1	¥48,000	KOL-N3C084
L 73	φ 73 x H69.5	65	30	250	1	¥32,000	KOL-N3C073
M 62	φ 62 x H60	55	22	160	1	¥25,000	KOL-N3C062
S 53	φ 53 x H51.5	47	16	98	1	¥15,000	KOL-N3C053

底穴あり



NEW

ネーデル ボウル

規格	外寸×高さ	口内寸	重量	容量	入数	参考上代	品番
XXL 127	φ 127 x H65.5	117	65	535	1	¥130,000	KOL-N1C127
XL 109	φ 109 x H59	99	51	335	1	¥59,000	KOL-N1C109
L 91	φ 91 x H48.5	81	35	196	1	¥33,000	KOL-N1C091
M 74	φ 74 x H40.5	66	21	105	1	¥18,000	KOL-N1C074

底穴あり

KOL-品番の商品は他の通常商品とお取引条件（掛け率・運賃条件）が異なりますので必ずご確認の上、ご注文下さい / セメント製品の特徴として環境により色あせ等の変化が発生します / このページのプランターは2年間保証です。免責事項がありますのでP.288をお読みください / 商品をご検討頂く際は「P.286 お読みください - お取引にあたっての注意事項」をご確認ください



FIBERSTONE MONO

ファイバーストーン モノ

シンプルで洗練された印象の大型鉢カバー



きれい目でかっちりした質感の表面が特徴のファイバーセメント製鉢カバーシリーズ。

ナチュラルテイストなライトグレーと、凛としたブラックストーンのグレー基調の落ち着いた2色がメインカラー。逆V字のシェブロン紋章柄が入ったシェブロンタイプ、ラテライト煉瓦のように表面一面に残した気泡痕をアクセントとしたラテルストーンタイプ、縦ラインのテクスチャーと暖色系の3色を揃えたリブラと、バリエーションも豊富です。

同じ質感のプラントムーバー（P.252）も取り揃えておりますので合わせてお使いください。

素材 ファイバーセメント

底穴 なし

寒冷地 水はけ良い状態に限り
使用可

個体差 ほぼなし

設置場所 屋内向け・屋外向けに
穴あけ加工可（有償）





[ラ] ライトグレー

[ブ] ブラックストーン

ジェミニ モノ

規格	外寸×高さ	口内寸	重量	容量	入数	参考上代	品番
L 100/G	□ 42 x H100	36.5	31	47	1	¥38,000	ラ FS-M02H10E ブ FS-M02K10E
M 76/B	□ 32 x H76	26	18	21	1	¥22,000	ラ FS-M02H76E ブ FS-M02K76E

防水インナー：LはPE36をセット可（P.253参照）
 底面灌水システム：LはQ33をセット可（P.257参照）
 付属中底深さ：Lは33.5cm、Mは28cm（取り外し可）
 尺鉢対応：L 可、M 不可
 底穴なし（有償にて穴あけ加工可）



[ブ] ブラックストーン

[ラ] ライトグレー

アリエス モノ

規格	外寸×高さ	口内寸	重量	容量	入数	参考上代	品番
L 99/G	φ 47 x H99	40	24	51	1	¥39,000	ラ FS-M01H99E ブ FS-M01K99E
M 80/B	φ 37 x H80	31	15	27	1	¥23,000	ラ FS-M01H80E ブ FS-M01K80E

防水インナー：LはPE36を、MはPE28をセット可（P.253参照）
 底面灌水システム：LはR33をセット可（P.257参照）
 付属中底深さ：Lは33.5cm、Mは29cm（取り外し可）
 尺鉢対応：L 可、M 不可
 底穴なし（有償にて穴あけ加工可）



アリエス、ジェミニの大型トールタイプには取り外し可能な中底が付属しているので必要な際は上げ底にてお使いいただけます。

セメント製品の特性として環境により色あせ等の変化が発生します / 植物育成用途の耐水性はありますが100%防水ではありません / 水を貯めることはできません / 穴あけ加工（有償）を承っていますので鉢底穴が必要な場合はご相談ください / このページのプランターは2年間保証です。免責事項がありますのでP.288をお読みください / 商品をご検討頂く際は「P.286 お読みください - お取引にあたっての注意事項」をご確認ください





リブラ モノ

規格	外寸×高さ	口内寸	重量	容量	入数	参考上代	品番
L 40/B	φ 40 x H55.5	33.5	12	45	1	¥18,000	ベ FS-M05B40E ラ FS-M05R40E ブ FS-M05C40E

底面灌水システム: R33をセット可 (P.257参照) ※要底上げ
 尺鉢対応: 可
 底穴なし (有償にて穴あけ加工可)



カプリ ラテルストーン

規格	外寸×高さ	口内寸	重量	容量	入数	参考上代	品番
L 46/B	φ 46.5 x H55	40.5	12.5	64	1	¥21,000	FS-L03H46N
M 36/A	φ 36.5 x H45	31	8	32	1	¥11,000	FS-L03H36N

底面灌水システム: LはR33をセット可 (P.257参照)
 尺鉢対応: L 可、M 不可
 底穴なし (有償にて穴あけ加工可)

コニック ラテルストーン

規格	外寸×高さ	口内寸	重量	容量	入数	参考上代	品番
L 58/C	φ 58 x H50	52	15	65	1	¥22,000	FS-L01H58N
M 49/B	φ 49.5 x H40	43	11	35	1	¥13,500	FS-L01H49N
S 41/A	φ 41 x H36	36	7	28	1	¥8,500	FS-L01H41N

底面灌水システム: MはR42、SはR33をセット可 (P.257参照)
 尺鉢対応: M・S可
 底穴なし (有償にて穴あけ加工可)

セメント製品の特性として環境により色あせ等の変化が発生します / 植物育成用途の耐水性はありますが100%防水ではありません / 水を貯めることはできません / 穴あけ加工 (有償) を承っていますので鉢底穴が必要な場合はご相談ください / このページのプランターは2年間保証です。免責事項がありますのでP.288をお読みください / 商品をご検討頂く際は「P.286 お読みください - お取引にあたってのご注意事項」をご確認ください





〔ブ〕ブラックストーン

〔ラ〕ライトグレー

バルゴ モノ

規格	外寸×高さ	口内寸	重量	容量	入数	参考上代	品番
L 55/C	φ 55 x H57	49	21	115	1	¥25,000	ラ FS-M03H55E ブ FS-M03K55E
M 40/A	φ 40 x H44	35.5	11	42	1	¥14,000	ラ FS-M03H40E ブ FS-M03K40E
S 33/A	φ 33 x H31	28.5	6	19	1	¥8,400	ラ FS-M03H33E ブ FS-M03K33E

底面灌水システム: LはR42、MはR33をセット可 (P.257参照) ※Lは要底上げ
尺鉢対応: M 可、S 不可
底穴なし (有償にて穴あけ加工可)



〔ラ〕ライトグレー

〔グ〕グレーストーン

バルゴ シェブロン

規格	外寸×高さ	口内寸	重量	容量	入数	参考上代	品番
L 55/C	φ 55 x H57	49	19	115	1	¥26,000	ラ FS-S05H55E グ FS-S05G55E
M 40/A	φ 40 x H44	35.5	11	42	1	¥15,000	ラ FS-S05H40E グ FS-S05G40E
S 33/A	φ 33 x H31	28.5	6	19	1	¥8,800	ラ FS-S05H33E グ FS-S05G33E

底面灌水システム: LはR42、MはR33をセット可 (P.257参照) ※Lは要底上げ
尺鉢対応: M 可、S 不可
底穴なし (有償にて穴あけ加工可)



バルゴ ラテルストーン

規格	外寸×高さ	口内寸	重量	容量	入数	参考上代	品番
L 55/C	φ 55 x H57	49	21	115	1	¥25,000	FS-L05H55N
M 40/A	φ 40 x H44	35.5	11	42	1	¥14,000	FS-L05H40N
S 33/A	φ 33 x H31	28.5	6	19	1	¥8,400	FS-L05H33N

底面灌水システム: LはR42、MはR33をセット可 (P.257参照) ※Lは要底上げ
尺鉢対応: M 可、S 不可
底穴なし (有償にて穴あけ加工可)



セメント製品の特性として環境により色あせ等の変化が発生します / 植物育成用途の耐水性はありますが100%防水ではありません / 水を貯めることはできません / 穴あけ加工 (有償) を承っていますので鉢底穴が必要な場合はご相談ください / このページのプランターは2年間保証です。免責事項がありますのでP.288をお読みください / 商品をご検討頂く際は「P.286 お読みください - お取引にあたってのご注意事項」をご確認ください





[ラ] ライトグレー



[ブ] ブラックストーン

ピクトル モノ

規格	外寸×高さ	口内寸	重量	容量	入数	参考上代	品番
M 40/A	□ 40 x H40	34	14	51	1	¥19,000	ラ FS-M04H40E ブ FS-M04K40E

底面灌水システム: Q33をセット可 (P.257参照)

尺鉢対応: 可

底穴なし (有償にて穴あけ加工可)



キューブ ラテルストーン

規格	外寸×高さ	口内寸	重量	容量	入数	参考上代	品番
L 50/C	□ 50 x H50	44	27.5	80	1	¥26,000	FS-L02H50N
M 40/A	□ 40 x H40	34	14	50	1	¥15,000	FS-L02H40N
S 30/A	□ 30 x H30	24.5	8	20	1	¥8,000	FS-L02H30N

底面灌水システム: LはQ42、MはQ33をセット可 (P.257参照)

尺鉢対応: M 可、S 不可

底穴なし (有償にて穴あけ加工可)



[グ] グレーストーン

[ラ] ライトグレー

キューブ シェブロン

規格	外寸×高さ	口内寸	重量	容量	入数	参考上代	品番
L 50/C	□ 50 x H50	44	27.5	80	1	¥26,000	ラ FS-S02H50N グ FS-S02G50N
M 40/A	□ 40 x H40	34	14	50	1	¥15,000	ラ FS-S02H40N グ FS-S02G40N
S 30/A	□ 30 x H30	24.5	8	20	1	¥8,800	ラ FS-S02H30N グ FS-S02G30N

底面灌水システム: LはQ42、MはQ33をセット可 (P.257参照)

尺鉢対応: M 可、S 不可

底穴なし (有償にて穴あけ加工可)



スクエア ラテルストーン

規格	外寸×高さ	口内寸	重量	容量	入数	参考上代	品番
L 47/B	□ 47.5 x H51	41.5	18	60	1	¥19,000	FS-L04H47N
M 38/A	□ 38 x H40.5	32.5	10.5	30	1	¥12,000	FS-L04H38N
S 28/A	□ 28 x H31	22.5	5.5	10	1	¥5,500	FS-L04H28N

尺鉢対応: M 可、S 不可

底穴なし (有償にて穴あけ加工可)

セメント製品の特性として環境により色あせ等の変化が発生します / 植物育成用途の耐水性はありますが100%防水ではありません / 水を貯めることはできません / 穴あけ加工 (有償) を承っていますので鉢底穴が必要な場合はご相談ください / このページのプランターは2年間保証です。免責事項がありますのでP.288をお読みください / 商品をご検討頂く際は「P.286 お読みください - お取引にあたってのご注意事項」をご確認ください



FIBERSTONE TWO-TONE

ファイバーストーン ツートーン

色や質感が異なるツートーンがお洒落な鉢カバー



ファイバーグラス繊維で補強したセメント製鉢カバーのシリーズ。カプリ、バルゴとピクトルの3デザインはストーンパウダーを表面に用いて釉薬のようなつやに仕上げたボディと全体を引き締めるマットなグレー帯をトップに加えたツートーンスタイル。この3デザインにはポップなグリーンやブルーと、スタンダードなツヤの白黒の他、後から追加された落ち着いたマットブラウンとサンディホホワイトの2色が好評です。

また、シックなモノトーンのタウルスは、白と黒の帯色に合わせて、ボディカラーのグレーのトーンにもこだわりました。

底穴がなく、ポリマー防水塗装が施されていますが屋外向けに穴あけ加工（有償）も承っています。

素材	ファイバーセメント
底穴	なし
寒冷地	水はけ良い状態に限り 使用可
個体差	ほぼなし
設置場所	屋内向け・屋外向けに 穴あけ加工可（有償）





〔白〕



〔黒〕



〔緑〕



〔マ〕マットブラウン



〔サ〕サンディホワイト

カプリ ツートーン

規格	外寸×高さ	口内寸	重量	容量	入数	参考上代	品番
L 46/B	φ 46.5 x H55	40.5	12	64	1	¥25,000	白 FS-201W46E 黒 FS-201K46E 緑 FS-201G46E 青 FS-201B46E マ FS-201M46E サ FS-201S46E
M 36/A	φ 36.5 x H45	31	7	32	1	¥15,000	白 FS-201W36E 黒 FS-201K36E 緑 FS-201G36E 青 FS-201B36E マ FS-201M36E サ FS-201S36E

底面灌水システム: LはR33をセット可 (P.257参照)

尺鉢対応: L 可、M 不可

底穴なし (有償にて穴あけ加工可)

青は在庫限りで販売終了予定



サンディホワイトはマットツヤ消し、白はツヤありとなります



〔白〕



〔黒〕



〔緑〕



〔青〕

バルゴ ツートーン

規格	外寸×高さ	口内寸	重量	容量	入数	参考上代	品番
L 40/A	φ 40 x H44	35	9	45	1	¥16,000	白 FS-203W40E 黒 FS-203K40E 緑 FS-203G40E マ FS-203M40E サ FS-203S40E
M 33/A	φ 33 x H31	28.5	5	21	1	¥9,500	白 FS-203W33E 黒 FS-203K33E 緑 FS-203G33E 青 FS-203B33E マ FS-203M33E サ FS-203S33E

底面灌水システム: LはR33をセット可 (P.257参照)

尺鉢対応: L 可、M 不可

底穴なし (有償にて穴あけ加工可)

青は在庫限りで販売終了予定



〔マ〕マットブラウン



〔サ〕サンディホワイト

セメント製品の特長として環境により色あせ等の変化が発生します / 植物育成用途の耐水性はありますが100%防水ではありません / 水を貯めることはできません / 穴あけ加工 (有償) を承っていますので鉢底穴が必要な場合はご相談ください / このページのプランターは2年間保証です。免責事項がありますのでP.288をお読みください / 商品をご検討頂く際は「P.286 お読みください - お取引にあたってのご注意事項」をご確認ください





〔黒〕

〔白〕

タウルス トール ツートーン

規格	外寸×高さ	口内寸	重量	容量	入数	参考上代	品番
L 36/A	φ 35 x H55.5	26	11	41	1	¥15,000	白 FS-205W36E 黒 FS-205K36E

尺鉢対応: 不可

底穴なし (有償にて穴あけ加工可)



〔黒〕

〔白〕

タウルス ミドル ツートーン

規格	外寸×高さ	口内寸	重量	容量	入数	参考上代	品番
L 55/B	φ 52 x H48.5	42.5	17	87	1	¥25,000	白 FS-206W55E 黒 FS-206K55E
M 40/A	φ 42 x H36	30.5	7	34	1	¥13,000	白 FS-206W40E 黒 FS-206K40E

底面灌水システム: LはR42をセット可 (P.257参照) ※要底上げ

尺鉢対応: M 不可

底穴なし (有償にて穴あけ加工可)



〔黒〕



〔マ〕マットブラウン



〔サ〕サンディホワイト

ピクトル ツートーン

規格	外寸×高さ	口内寸	重量	容量	入数	参考上代	品番
L 40/A	□ 40 x H40	34.5	11	53	1	¥19,000	黒 FS-204K40E マ FS-204M40E サ FS-204S40E

底面灌水システム: Q33をセット可 (P.257参照)

尺鉢対応: 可

底穴なし (有償にて穴あけ加工可)

セメント製品の特性として環境により色あせ等の変化が発生します / 植物育成用途の耐水性はありますが100%防水ではありません / 水を貯めることはできません / 穴あけ加工 (有償) を承っていますので鉢底穴が必要な場合はご相談ください / このページのプランターは2年間保証です。免責事項がありますのでP.288をお読みください / 商品をご検討頂く際は「P.286 お読みください - お取引にあたっての注意事項」をご確認ください



LIME

ライム

一体感あるデザインの受け皿付き インドアポット

ファイバーグラス繊維で補強したセメント製の受け皿付きポット。ライムとは英語で石灰を意味します。古代の貝などの殻が堆積して出来た石灰石がセメントの主成分であり、身近なものでは黒板に書くチョークなども石灰で出来ています。その石灰のナチュラルでやわらかな白さと、気泡跡を残した自然な表面が特徴のこのポット&ソーサーはこれまでのインドアポットにないユニークな質感がお洒落です。

底部分に丸みをつけたUポットと、底までシャープにストレートのシリンダー、微妙なディテールが雰囲気の違いを生み出す2デザインをラインナップしています。



NEW

ライム ユーポット&ソーサー

規格	外寸×高さ	口内寸	重量	容量	入数	参考上代	品番
L 14号/B	φ 42 x H42	39.5	18.5	41	1	¥18,000	LM-001W14P
M 12号/A	φ 35 x H35	32.5	11.5	22	1	¥12,000	LM-001W12P
S 9号/A	φ 28 x H28	25.5	6.5	10	1	¥7,500	LM-001W09P

防水インナー：LはPE36、MはPE28をセット可（P.253参照）

尺鉢対応：L 可、M 不可

底穴あり、受け皿付き



NEW

ライム シリンダー&ソーサー

規格	外寸×高さ	口内寸	重量	容量	入数	参考上代	品番
L 14号/B	φ 42 x H42	39.5	18.5	41	1	¥18,000	LM-002W14P
M 12号/A	φ 35 x H35	32.5	11.5	22	1	¥12,000	LM-002W12P
S 9号/A	φ 28 x H28	25.5	6.5	10	1	¥7,500	LM-002W09P

防水インナー：LはPE36、MはPE28をセット可（P.253参照）

尺鉢対応：L 可、M 不可

底穴あり、受け皿付き

受け皿は植物育成用途の耐水性はありますが100%防水ではありません / このページのプランターは2年間保証です。免責事項がありますのでP.288をお読みください / 商品をご検討頂く際は「P.286 お読みください - お取引にあたってのご注意事項」をご確認ください



AYULANI

アユラニ

リラックスグリーンと調和するホワイト鉢カバー



アユラニはファイバーセメントの鉢カバーです。
機械式ロクロでつくられているため、歪みのないきれいな円形。
2つのデザインは直径も高さも同じですが、鉢壁が直線ですっきりとしたシリンダー形のパトンに対して、ライレイはゆったりとしたくびれがあり、底は丸みを帯びたやさしいフォルムをしています。
色は塗装ではなく、原料のホワイトセメントにより落ち着いた色味のホワイト色に仕上がっています。
リゾートのような空間のリラックスグリーンに、ふたつのシェイプからイメージに合わせてお選びください。

素材	ファイバーセメント
底穴	なし
寒冷地	水はけ良い状態に限り 使用可
個体差	ほぼなし
設置場所	屋内向け・屋外向けに 穴あけ加工可（有償）

theCanteen®





アユラニ パトン

規格	外寸×高さ	口内寸	重量	容量	入数	参考上代	品番
L 50/B	φ 50 x H44	45	21	71	1	¥28,000	AY-001W50N
M 42/A	φ 42 x H36.5	38.5	12	40	1	¥18,000	AY-001W42N

底面灌水システム: LはR42、MはR33をセット可 (P.257参照)

尺鉢対応: M 可

底穴なし (有償にて穴あけ加工可)



アユラニ ライレイ

規格	外寸×高さ	口内寸	重量	容量	入数	参考上代	品番
L 50/B	φ 50 x H44	45.5	19	65	1	¥28,000	AY-002W50N
M 42/A	φ 42 x H36.5	39.5	10.5	38	1	¥18,000	AY-002W42N

底面灌水システム: LはR42、MはR33をセット可 (P.257参照)

尺鉢対応: M 可

底穴なし (有償にて穴あけ加工可)

セメント製品の特性として環境によりクラック等の変化が発生します / 穴あけ加工 (有償) を承っていますので鉢底穴が必要な場合はご相談ください / 商品をご検討頂く際は「P.286 お読みください - お取引にあたっての注意事項」をご確認ください



KASSEL

カッセル

受け皿も揃うナチュラルモダンな中型ポット



カッセルはファイバーセメントのポットで、全サイズ別売の同じ素材の受け皿を取り合わせることができます。

打放しコンクリートの様な自然な表面とウォッシュグレー、ダークグレー、ダークブラウンのモダンな3色でラインナップした中型ポットはリビングからテラス、ガーデンまで屋内・屋外問わずどちらでもお使いいただけます。

機械ロクロという回転する石膏型に粘土を入れ成形する陶器用の機械をセメントポットの生産に流用して造っているため、歪みが少なく薄手でシャープに仕上がっています。

素材 ファイバーセメント

底穴 あり

寒冷地 水はけ良い状態に限り
使用可

個体差 ほぼなし

設置場所 屋内・屋外向け





NEW

[灰] ダークグレー [ウ] ウォッシュグレー [茶] ダークブラウン

カッセル オーブ

規格	外寸×高さ	口内寸	重量	容量	対応皿	入数	参考上代	品番
XL 16 号 /B	φ 48 x H42.5	40.5	13	50	R33	1	¥16,000	ウ KS-403W16E 灰 KS-403H16E 茶 KS-403B16E
L 13 号 /A	φ 39 x H35	33	8	27	R30	1	¥9,800	ウ KS-403W13E 灰 KS-403H13E 茶 KS-403B13E
M 11 号 /A	φ 32 x H28	27.5	4	14	R25	1	¥5,600	ウ KS-403W11E 灰 KS-403H11E 茶 KS-403B11E
S 8 号 /A	φ 25 x H21	21	3	7	R20	1	¥3,200	ウ KS-403W08E 灰 KS-403H08E 茶 KS-403B08E
XS 6 号 /A	φ 18 x H15	14.5	1	2	R15	2	¥1,600	ウ KS-403W06E 灰 KS-403H06E 茶 KS-403B06E

防水インナー：XLはPE36 ※要底上げ、LはPE28をセット可 (P.253参照)

尺鉢対応：XL 可、L 不可

底穴あり

NEW

カッセル ソーサー

規格	外寸×高さ	有効内寸	入数	参考上代	品番
R33	φ 33 x H3.5	27.5	1	¥2,400	ウ KS-U1RW33E 灰 KS-U1RH33E 茶 KS-U1RB33E
R30	φ 30 x H3.5	25.5	1	¥2,200	ウ KS-U1RW30E 灰 KS-U1RH30E 茶 KS-U1RB30E
R25	φ 25.5 x H3	22	1	¥1,600	ウ KS-U1RW25E 灰 KS-U1RH25E 茶 KS-U1RB25E
R20	φ 20 x H3	16.5	1	¥950	ウ KS-U1RW20E 灰 KS-U1RH20E 茶 KS-U1RB20E
R15	φ 15 x H3	11.5	1	¥650	ウ KS-U1RW15E 灰 KS-U1RH15E 茶 KS-U1RB15E



[ウ] ウォッシュグレー

[茶] ダークブラウン

[灰] ダークグレー

セメント製品の特性として環境によりクラック等の変化が発生します / このページのプランターは2年間保証です。免責事項がありますのでP.288をお読みください / 商品をご検討頂く際は「P.286 お読みください - お取引にあたってのご注意事項」をご確認ください





〔灰〕ダークグレー 〔ウ〕ウォッシュグレー 〔茶〕ダークブラウン

NEW

カッセル コニック

規格	外寸×高さ	口内寸	重量	容量	対応皿	入数	参考上代	品番
L 11号/A	φ 32 x H27	29	5	13	R30	1	¥5,800	ウ KS-401W11E 灰 KS-401H11E 茶 KS-401B11E
M 8号/A	φ 23.5 x H20	21	3	6	R20	1	¥2,900	ウ KS-401W08E 灰 KS-401H08E 茶 KS-401B08E
S 5号/A	φ 16.5 x H15	14	1	1	R15	2	¥1,500	ウ KS-401W05E 灰 KS-401H05E 茶 KS-401B05E

防水インナー: LはPE28をセット可 (P.253参照)

尺鉢対応: 不可

底穴あり



〔茶〕ダークブラウン 〔ウ〕ウォッシュグレー

NEW

カッセル ユーポット

規格	外寸×高さ	口内寸	重量	容量	対応皿	入数	参考上代	品番
M 8号/A	φ 25 x H24	22.5	4	7.5	R25	1	¥3,900	ウ KS-402W08E 灰 KS-402H08E 茶 KS-402B08E
S 6号/A	φ 18 x H17.5	15.5	2	2	R20	2	¥2,200	ウ KS-402W05E 灰 KS-402H05E 茶 KS-402B05E

尺鉢対応: 不可

底穴あり

セメント製品の特性として環境によりクラック等の変化が発生します / 対応受皿はP.73に掲載しています / このページのプランターは2年間保証です。免責事項がありますのでP.288をお読みください / 商品をご検討頂く際は「P.286 お読みください - お取引にあたってのご注意事項」をご確認ください



CAUTES

コーテス

ナチュラルな質感のロングセラーセメントポット

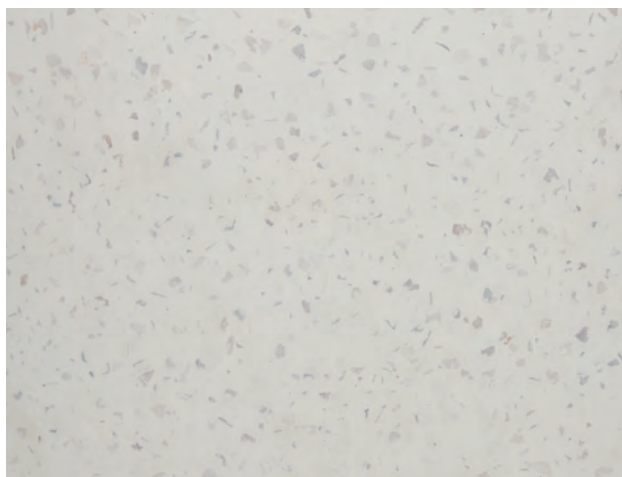

セメントに色粉を練り込んで着色しているので、ナチュラルな質感が特徴的なポットです。（ダークグレーのみステイン着色）

厚みがありますが内部からマット状のガラス繊維で補強することで見た目より軽量になっています。2017年秋より、定番人気のラウンドは底寸を少し広くし、高い木を植えた際により安定するよう改良しました。

そして、プロのニーズから2019年より8寸、9寸にフィットするトールタイプのラウンドハイが登場しました。防水インナー（P.253）をセットし、存在感ある高さの鉢カバーとしてインドアグリーンにお使いいただけます。また、インテリアショップ様のご要望から人気のウッドポットスタンド（P.249）にジャストフィットする新しいシリンダータイプも誕生しました。

素材	ファイバーセメント
底穴	あり
寒冷地	水はけ良い状態に限り 使用可
個体差	色の個体差あり
設置場所	屋外向け 防水インナー使用で屋内可





コーテス ラウンド

規格	外寸×高さ	口内寸	重量	容量	入数	参考上代	品番
XL 60/G	φ 60 x H60	53	30	110	1	¥32,000	ベ CT-101B20E 灰 CT-101H20E
L 50/B	φ 50 x H50	44	20.5	47	1	¥15,000	ベ CT-101B17E 灰 CT-101H17E ブ CT-101R17E ダ CT-101C17E ラ CT-101L17E ホ CT-101W17E グ CT-101T17E
M 40/A	φ 40 x H40	35	11.5	33	1	¥9,000	ベ CT-101B13E 灰 CT-101H13E ブ CT-101R13E ダ CT-101C13E ラ CT-101L13E ホ CT-101W13E グ CT-101T13E
S 30/A	φ 30 x H30	25	6	14	1	¥4,500	ベ CT-101B10E 灰 CT-101H10E ブ CT-101R10E ダ CT-101C10E ラ CT-101L10E ホ CT-101W10E グ CT-101T10E
3/SET/AB	L/M/S				各1	¥24,000	ベ CT-101B3SE 灰 CT-101H3SE ブ CT-101R3SE ダ CT-101C3SE ラ CT-101L3SE ホ CT-101W3SE グ CT-101T3SE

防水インナー：XLはPE45、LはPE36またはPE28を、MはPE28（若干底が浮きます）をセット可（P.253参照）

底面灌水システム：XL、LはR42、MはR33をセット可（P.257参照）※要底上げ
尺鉢対応：XL・L・M 可、S 不可
底穴あり

ダークグレーのみステイン着色ですので経年により色落ちし、下地の色（ブラウン）が現われることがあります



セメント製品の特性として環境によりクラック、色あせ等の変化が発生します / セメント製品独特の現象として環境により白い物質（炭酸カルシウム等）が表面に浮く白華現象（エフロレッセンス）が起きることがあります / 屋内など水漏れが困る場所へ設置する際は防水インナー（P.253）をご用意頂き、その中にブラ鉢の植物を入れご対応下さい / このページのプランターは2年間保証です。免責事項がありますのでP.288をお読みください / 商品をご検討頂く際は「P.286 お読みください - お取引にあたっての注意事項」をご確認ください





〔グ〕グレーテラゾ



〔灰〕グレー



〔ホ〕ホワイトテラゾ



〔グ〕グレーテラゾ



〔ホ〕ホワイトテラゾ



〔灰〕グレー

コーテス ヘックス

規格	外寸×高さ	口内寸	重量	容量	入数	参考上代	品番
L 50/B	W/D50(対角57.5) x H47.5	43	29	75	1	¥29,000	ホ CT-006W17E
							グ CT-006T17E
						¥27,500	灰 CT-006H17E
M 40/A	W/D40(対角46) x H38	34	16	38	1	¥16,000	ホ CT-006W13E
							グ CT-006T13E
						¥15,000	灰 CT-006H13E
S 30/A	W/D30(対角34) x H34	25.5	8.5	12	1	¥7,000	ホ CT-006W10E
							グ CT-006T10E
						¥6,400	灰 CT-006H10E
2/SET/B	M/S				各1	¥21,000	ホ CT-006W2SE
							グ CT-006T2SE
						¥19,500	灰 CT-006H2SE

防水インナー：LはPE36、MはPE28をセット可 (P.253参照)
 底面灌水システム：LはR42、MはR33をセット可 (P.257参照)
 尺鉢対応：M 可、S 不可
 底穴あり

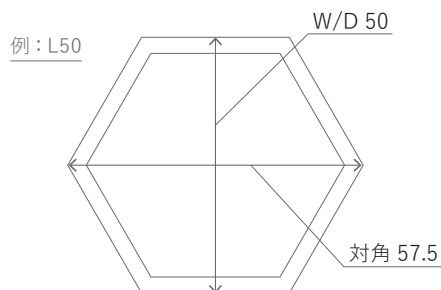

コーテス シリンド

規格	外寸×高さ	口内寸	重量	容量	入数	参考上代	品番
L 50/B	φ 50 x H47.5	44	23	73	1	¥25,000	ホ CT-007W17E
							グ CT-007T17E
						¥23,000	灰 CT-007H17E
M 40/A	φ 40 x H38	35	14	37	1	¥13,500	ホ CT-007W13E
							グ CT-007T13E
						¥12,500	灰 CT-007H13E
S 30/A	φ 30 x H28.5	26	7.5	12	1	¥6,000	ホ CT-007W10E
							グ CT-007T10E
						¥5,500	灰 CT-007H10E
2/SET/B	M/S				各1	¥17,000	ホ CT-007W2SE
							グ CT-007T2SE
						¥16,000	灰 CT-007H2SE

防水インナー：LはPE36、MはPE28をセット可 (P.253参照)
 底面灌水システム：LはR42、MはR33をセット可 (P.257参照)
 尺鉢対応：M 可、S 不可
 底穴あり

セメント製品の特性として環境によりクラック、色あせ等の変化が発生します / セメント製品独特の現象として環境により白い物質（炭酸カルシウム等）が表面に浮く白華現象（エフロレッセンス）が起きることがあります / 屋内など水漏れが困る場所へ設置する際は防水インナー（P.253）をご用意頂き、その中にプラ鉢の植物を入れご対応下さい / このページのプランターは2年間保証です。免責事項がありますのでP.288をお読みください / 商品をご検討頂く際は「P.286 お読みください - お取引にあたっての注意事項」をご確認ください





コーテス キューブ

規格	外寸×高さ	口内寸	重量	容量	入数	参考上代	品番
XL 56/G	□ 56 x H56	49.5	38	140	1	¥26,000	ベ CT-002B18E 灰 CT-002H18E
L 46/B	□ 46 x H46	40.5	22.5	70	1	¥15,000	ベ CT-002B15E 灰 CT-002H15E ブ CT-002R15E ダ CT-002C15E ラ CT-002L15E
M 36/A	□ 36 x H36	30	14.5	30	1	¥7,400	ベ CT-002B12E 灰 CT-002H12E ブ CT-002R12E ダ CT-002C12E ラ CT-002L12E
S 26/A	□ 26 x H26	21	5.5	10	1	¥4,200	ベ CT-002B09E 灰 CT-002H09E ブ CT-002R09E ダ CT-002C09E ラ CT-002L09E
3/SET/D	L/M/S				各1	¥23,000	ベ CT-002B3SE 灰 CT-002H3SE ブ CT-002R3SE ダ CT-002C3SE ラ CT-002L3SE

防水インナー: XLはPE45、はPE36またはPE28を、MはPE28をセット可 (P.253参照)
 底面灌水システム: XLはQ42、LはQ33をセット可 (P.257参照)
 尺鉢対応: XL・L 可、M・S 不可
 底穴あり
 ダークグレーのみステイン着色ですので経年により色落ちし、下地の色(ブラウン)が現われることがあります

コーテス タワー

規格	外寸×高さ	口内寸	重量	容量	入数	参考上代	品番
L 70/H	□ 40 x H70	34	43	78	1	¥18,000	ベ CT-003B13E 灰 CT-003H13E ブ CT-003R13E ダ CT-003C13E ラ CT-003L13E
M 60/A	□ 30 x H60	24.5	20	36	1	¥8,500	ベ CT-003B10E 灰 CT-003H10E ブ CT-003R10E ダ CT-003C10E ラ CT-003L10E
2/SET/H	L/M				各1	¥24,000	ベ CT-003B2SE 灰 CT-003H2SE ブ CT-003R2SE ダ CT-003C2SE ラ CT-003L2SE

防水インナー: LはPE36またはPE28をセット可 (P.253参照)
 尺鉢対応: L 可、M 不可
 底穴あり



コーテスシリーズのキューブ、タワーには口元やコーナーに1~2 ミリ幅のクラックがある場合があります

セメント製品の特性として環境によりクラック、色あせ等の変化が発生します / セメント製品独特の現象として環境により白い物質(炭酸カルシウム等)が表面に浮く白華現象(エフロレッセンス) 起きることがあります / 屋内など水漏れが困る場所へ設置する際は防水インナー (P.253) をご用意頂き、その中にブラ鉢の植物を入れご対応下さい / このページのプランターは2年間保証です。免責事項がありますのでP.288をお読みください / 商品をご検討頂く際は「P.286 お読みください - お取引にあたっての注意事項」をご確認ください





[ベ] ページュ



[灰] グレー



[ホ] ホワイトウオッシュ



[チ] チゼル

NEW

コーテス ラウンドハイ

規格	外寸×高さ	口内寸	重量	容量	入数	参考上代	品番
M 32/B	φ 32 x H65	27	11.5	37	1	¥13,500	ベ CT-008B11E 灰 CT-008H11E ホ CT-008W11E チ CT-008C11E

防水インナー：PE28をセット可 ※要底上げ (P.253参照)

底面灌水システム：R33をセット可 ※要底上げ

尺鉢対応：不可

底穴あり



[ホ] ホワイトウオッシュ



[チ] チゼル

NEW ホワイトウオッシュ、L38、M31、S26

コーテス シリンダー

規格	外寸×高さ	口内寸	重量	容量	入数	参考上代	品番
XL 46/B	φ 46 x H44	40.5	18	63	1	¥15,000	チ CT-005C46E
L 38/A	φ 38 x H36	33	11	29	1	¥10,000	ホ CT-005B38E チ CT-005C38E
M 31/A	φ 31 x H29	26	6	14	1	¥6,000	ホ CT-005B31E チ CT-005C31E
S 26/A	φ 26 x H24	21	4	7	1	¥4,000	ホ CT-005B26E チ CT-005C26E

防水インナー：PE36をセット可 (P.253参照)

尺鉢対応：可

底穴あり



P.249 のポットスタンドに対応

セメント製品の特性として環境によりクラック、色あせ等の変化が発生します / セメント製品独特の現象として環境により白い物質（炭酸カルシウム等）が表面に浮く白華現象（エフロレッセンス）が起きることがあります / 屋内など水漏れが困る場所へ設置する際は防水インナー（P.253）をご用意頂き、その中にブラ鉢の植物を入れご対応下さい / このページのプランターは2年間保証です。免責事項がありますのでP.288をお読みください / 商品をご検討頂く際は「P.286 お読みください - お取引にあたってのご注意事項」をご確認ください





コーテス ジャー ホワイトウォッシュ

規格	外寸×高さ	口内寸	重量	容量	入数	参考上代	品番
L 64/G	φ 57 x H64	41.5	30	80	1	¥16,000	CT-004B19E
M 46/A	φ 39 x H46	29	11	30	1	¥7,800	CT-004B13E
2/SET/G	L/M				各1	¥22,000	CT-004B2SE

防水インナー：LはPE36を、MはPE28をセット可（P.253参照）
 尺鉢対応：L 可、M 不可
 底穴あり



コーテス ジャー エキノス

規格	外寸×高さ	口内寸	重量	容量	入数	参考上代	品番
L 64/G	φ 57 x H64	41.5	30	80	1	¥16,000	CT-004E19E
M 46/A	φ 39 x H46	29	11	30	1	¥7,800	CT-004E13E
2/SET/G	L/M				各1	¥22,000	CT-004E2SE

防水インナー：LはPE36を、MはPE28をセット可（P.253参照）
 尺鉢対応：L 可、M 不可
 底穴あり



コーテス ジャー チゼル

規格	外寸×高さ	口内寸	重量	容量	入数	参考上代	品番
L 64/G	φ 57 x H64	41.5	30	80	1	¥16,000	CT-004C19E
M 46/A	φ 39 x H46	29	11	30	1	¥7,800	CT-004C13E
2/SET/G	L/M				各1	¥22,000	CT-004C2SE

防水インナー：LはPE36を、MはPE28をセット可（P.253参照）
 尺鉢対応：L 可、M 不可
 底穴あり

セメント製品の特性として環境によりクラック、色あせ等の変化が発生します / セメント製品独特の現象として環境により白い物質（炭酸カルシウム等）が表面に浮く白華現象（エフロレッセンス）が起きることがあります / 屋内など水漏れが困る場所へ設置する際は防水インナー（P.253）をご用意頂き、その中にブラ鉢の植物を入れご対応下さい / このページのプランターは2年間保証です。免責事項がありますのでP.288をお読みください / 商品をご検討頂く際は「P.286 お読みください - お取引にあたっての注意事項」をご確認ください



CONQUER

コンカー

深いグレーの濃淡が浮かぶ重厚な存在感



コンカーは出来る限りシンプルに、なおかつディテールは高級感を生むようしっかりとした厚みを出しました。

手作業で塗り込められたグレーは自然な風合いで、グリーンと馴染みつつ重厚感のある存在感を出しています。

デザインはキューブ、長角タイプのレクト、角柱タイプのピラーとラウンドの4種類で、それぞれ使いやすいサイズをラインナップしました。グレーの色味は若干異なりますがファニチャーのASHシリーズ、特にモノクロームベンチやスツールなどのラインナップ (P.262) とも合わせてコーディネートしていただけます。

素材	ファイバーセメント
底穴	あり
寒冷地	水はけ良い状態に限り 使用可
個体差	色の個体差あり
設置場所	屋外向け 防水インナー使用で屋内可





コンカー キューブ

規格	外寸×高さ	口内寸	重量	容量	入数	参考上代	品番
L 55/F	□ 55 x H55	48.5	64	135	1	¥24,000	CQ-002H55E
M 45/C	□ 45 x H45	38	35	69	1	¥15,000	CQ-002H45E
S 36/A	□ 36 x H36	30	13	36	1	¥9,000	CQ-002H36E

防水インナー：LはPE45を、MはPE36を、SはPE28をセット可（P.253参照）
 底面灌水システム：LはQ42、MはQ33をセット可（P.257参照）※すべて要底上げ
 尺鉢対応：M 可、S 不可
 底穴あり



コンカー レクト

規格	外寸×奥行×高さ	口内寸	重量	容量	入数	参考上代	品番
L 90/F	W90 x D45 x H45	※1	39	125	1	¥29,000	CQ-001H90E
M 70/D	W70 x D38 x H38	※2	24	77	1	¥18,000	CQ-001H70E

口内寸：※1はW83.5×D38.5、※2はW63.5×D32
 防水インナー：LはPE36を2つ、MはPE28を2つセット可（P.253参照）
 底面灌水システム：LはQ33を2つセット可（P.257参照）
 尺鉢対応：M 可
 底穴あり



コンカー ピラー

規格	外寸×高さ	口内寸	重量	容量	入数	参考上代	品番
L 80/B	□ 35 x H80	29	25	67	1	¥19,000	CQ-004H80E
M 55/A	□ 35 x H55	29	19	46	1	¥13,000	CQ-004H55E

防水インナー：PE28をセット可（P.253参照）
 尺鉢対応：L・M 不可
 底穴あり



コンカー ラウンド

規格	外寸×高さ	口内寸	重量	容量	入数	参考上代	品番
L 45/B	φ 45 x H38	39	14.5	42	1	¥14,000	CQ-003H45E
M 35/A	φ 35 x H30	30.5	7	20	1	¥6,000	CQ-003H35E

防水インナー：LはPE36またはPE28を、MはPE28をセット可（P.253参照）
 底面灌水システム：LはR33をセット可（P.257参照）
 尺鉢対応：L 可、M 不可
 底穴あり
 ラウンドのみアクセントカラーとしてトップと内側をブラックペイントしてあります

セメント製品の特性として環境によりクラック、色あせ等の変化が発生します / 室内など水漏れが困る場所へ設置する場合は防水インナー（P.253）をご用意いただき、その中にブラ鉢の植物を入れてご対応下さい / 容量はすり切り一杯を計測、目安にご活用下さい / このページのプランターは2年間保証です。免責事項がありますのでP.288をお読みください / 商品をご検討頂く際は「P.286 お読みください - お取引にあたってのご注意事項」をご確認ください



FIBERCLAY

ファイバークレイ

シンプルイズベスト、ファイバープランターの定番

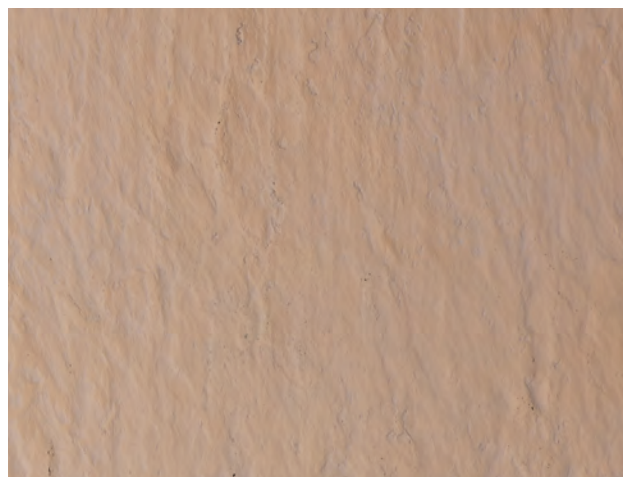

マグネシウムセメントという特殊なセメントをガラス繊維シートで何層も重ねて補強したファイバー強化セメントプランター。

このセメントは取り扱いが難しく大型設備と技術力が必要となります。しかし、空气中で硬化するので生産効率が良くリーズナブルに大型製品をつくるが可能です。

2010年、日本のサイズ感にフィットする基本のラムダ、ベータなどをデザイン・販売開始し、現工場の日本総輸入元となりました。さらに、2015年より中大型のスクエア製品には面にも裁断したガラス繊維を練り込み、内側にはT字型のフレームと撥水塗装を追加し改良を加え、耐久性を向上させました。シンプルモダンなファイバープランターの定番となる主力ラインです。

素材	ファイバーセメント
底穴	あり
寒冷地	水はけ良い状態に限り 使用可
個体差	ほぼなし
設置場所	屋外向け 防水インナー使用で屋内可





ベータ キューブプランター

規格	外寸×高さ	口内寸	重量	容量	入数	参考上代	品番
XL 65/H	□ 65 x H65	57	26	250	1	¥38,000	白 FM-002W65E 黒 FM-002K65E 灰 FM-002H65E
L 55/C	□ 55 x H55	47.5	19	147	1	¥22,000	白 FM-002W55E 黒 FM-002K55E 灰 FM-002H55E
M 45/B	□ 45 x H45	38.5	16	80	1	¥13,000	白 FM-002W45E 黒 FM-002K45E 灰 FM-002H45E
S 36/A	□ 36 x H36	30.5	9	40	1	¥8,000	白 FM-002W36E 黒 FM-002K36E 灰 FM-002H36E
XS 28/A	□ 28 x H28	23	4.5	17	1	¥4,800	白 FM-002W28E 黒 FM-002K28E 灰 FM-002H28E
XXS 23/A	□ 23 x H23	17.5	2.5	9	1	¥3,000	白 FM-002W23E 黒 FM-002K23E 灰 FM-002H23E

防水インナー：XLはPE50を、LはPE45またはPE36を、MはPE36またはPE28を、SはPE28をセット可 (P.253参照)
 底面灌水システム：LはQ42、MはQ33をセット可 (P.257参照) ※すべて要底上げ
 尺鉢対応: M 可、S 不可
 底穴あり

ベータ キューブプランター ペアロック

規格	外寸×高さ	口内寸	重量	容量	入数	参考上代	品番
L 55/C	□ 55 x H55	47.5	23.5	147	1	¥23,000	オ FM-002F55G 黒 FM-002B55G 灰 FM-002G55G
M 45/B	□ 45 x H45	38.5	17	80	1	¥15,000	オ FM-002F45G 黒 FM-002B45G 灰 FM-002G45G
S 36/A	□ 36 x H36	30.5	9	40	1	¥9,000	オ FM-002F36G 黒 FM-002B36G 灰 FM-002G36G

防水インナー：LはPE45またはPE36を、MはPE36またはPE28を、SはPE28をセット可 (P.253参照)
 底面灌水システム：LはQ42、MはQ33をセット可 (P.257参照) ※すべて要底上げ
 尺鉢対応: M 可、S 不可
 底穴あり



〔オ〕オフホワイト

〔黒〕ブラック

〔灰〕グレー

セメント製品の特性として環境によりクラック、色あせ等の変化が発生します / セメントらしい気泡や小さな窪みのある打ちっぱなしコンクリートのような表面仕上げです / 長期間水に浸かる環境では耐久性に影響がありますので水はけのよい状態でお使いください / 屋内など水漏れが困る場所へ設置する際は防水インナー(P.253)をご用意頂き、その中にプラ鉢の植物を入れてご対応下さい / このページのプランターは2年間保証です。免責事項がありますのでP.288をお読みください / 商品をご検討頂く際は「P.286 お読みください - お取引にあたっての注意事項」をご確認ください





ラムダ^{ちょうかく}長角プランター

規格	外寸×奥行×高さ	口内寸	重量	容量	入数	参考上代	品番
L 100/F	W100 x D45 x H45	※1	22	192	1	¥29,000	白 FM-001W10E 黒 FM-001K10E 灰 FM-001H10E
M 80/B	W80 x D38 x H38	※2	14	100	1	¥20,000	白 FM-001W80E 黒 FM-001K80E 灰 FM-001H80E
S 60/A	W60 x D30 x H30	※3	9	47	1	¥10,000	白 FM-001W60E 黒 FM-001K60E 灰 FM-001H60E

口内寸：※1はW95.5×D41.5、※2はW75×D34、※3はW55.5×D26.5

防水インナー：LはPE45またはPE36を2つ、もしくはPE28を3つ、MはPE36またはPE28を2つ、SはPE28を2つをセット可（P.253参照）

底面灌水システム：LはQ42を2つ、もしくはR33またはQ33を3つ、MはQ33を2つセット可（P.257参照）

尺鉢対応：L・M 可、S 不可

底穴あり



ラムダ・スリム^{ちょうかく}長角プランター

規格	外寸×奥行×高さ	口内寸	重量	容量	入数	参考上代	品番
L 100/C	W100 x D37 x H37	※1	14	126	1	¥23,000	白 FM-012W10E 黒 FM-012K10E 灰 FM-012H10E
M 80/B	W80 x D30 x H30	※2	9	63	1	¥14,000	白 FM-012W80E 黒 FM-012K80E 灰 FM-012H80E

口内寸：※1はW95×D32、※2はW75.5×D24.5

防水インナー：LはPE36を2つ、またはPE28を3つ、MはPE28を2つセット可（P.253参照）

底面灌水システム：LはR33を3つセット可（P.257参照）

尺鉢対応：L 可、M 不可

底穴あり



〔オ〕オフホワイト

〔黒〕ブラック

〔灰〕グレー

ラムダ・スリム^{ちょうかく}長角プランター ペアロック

規格	外寸×奥行×高さ	口内寸	重量	容量	入数	参考上代	品番
L 100/C	W100 x D37 x H37	※1	19.5	126	1	¥22,000	オ FM-012F10G 黒 FM-012B10G 灰 FM-012G10G
M 80/B	W80 x D30 x H30	※2	13	63	1	¥14,000	オ FM-012F80G 黒 FM-012B80G 灰 FM-012G80G

口内寸：※1はW95×D32、※2はW75.5×D24.5

防水インナー：LはPE36を2つ、またはPE28を3つ、MはPE28を2つセット可（P.253参照）

底面灌水システム：LはR33を3つセット可（P.257参照）

尺鉢対応：L 可、M 不可

底穴あり

セメント製品の特性として環境によりクラック、色あせ等の変化が発生します / セメントらしい気泡や小さな窪みのある打ちっぱなしコンクリートのような表面仕上げです / 長期間水に浸かる環境では耐久性に影響がありますので水はけのよい状態でお使いください / 屋内など水漏れが困る場所へ設置する際は防水インナー（P.253）をご用意頂き、その中にプラ鉢の植物を入れてご対応下さい / このページのプランターは2年間保証です。免責事項がありますのでP.288をお読みください / 商品をご検討頂く際は「P.286 お読みください - お取引にあたってのご注意事項」をご確認ください





シグマ 角柱プランター

規格	外寸×高さ	口内寸	重量	容量	入数	参考上代	品番
XL 120/C	□ 35 x H120	30	19	129	1	¥26,000	白 FM-004W12E 黒 FM-004K12E 灰 FM-004H12E
L 90/B	□ 35 x H90	30	15	90	1	¥21,000	白 FM-004W09E 黒 FM-004K09E 灰 FM-004H09E
M 60/A	□ 35 x H60	30	11	60	1	¥15,000	白 FM-004W06E 黒 FM-004K06E 灰 FM-004H06E

防水インナー：PE28をセット可 (P.253参照)
 尺鉢対応：不可
 底穴あり



〔オ〕オフホワイト

〔灰〕グレー

〔黒〕ブラック

シグマ 角柱プランター ベアロック

規格	外寸×高さ	口内寸	重量	容量	入数	参考上代	品番
L 90/B	□ 35 x H90	30	19	90	1	¥21,000	オ FM-004F09G 黒 FM-004B09G 灰 FM-004G09G
M 60/A	□ 35 x H60	30	11	60	1	¥15,000	オ FM-004F06G 黒 FM-004B06G 灰 FM-004G06G

防水インナー：PE28をセット可 (P.253参照)
 尺鉢対応：不可
 底穴あり



ゼータ スクエアトールプランター

規格	外寸×高さ	口内寸	重量	容量	入数	参考上代	品番
L 65/B	□ 40 x H65	35.5	11	64	1	¥15,000	白 FM-009W65E 黒 FM-009K65E

防水インナー：PE36またはPE28をセット可 (P.253参照)
 底面灌水システム：Q33をセット可 (P.257参照) ※要底上げ
 尺鉢対応：可
 底穴あり



NEW デザイン変更

ガンマ スクエアプランター

規格	外寸×高さ	口内寸	重量	容量	入数	参考上代	品番
M 45/B	□ 45 x H43	37.5	8	44	1	¥10,000	白 FM-007W45E 黒 FM-007K45E

防水インナー：PE28をセット可 (P.253参照)
 底面灌水システム：Q33をセット可 (P.257参照) ※要底上げ
 尺鉢対応：可
 底穴あり
 デザイン変更：2019年より口元が厚くなりました

セメント製品の特性として環境によりクラック、色あせ等の変化が発生します / セメントらしい気泡や小さな窪みのある打ちっばなしコンクリートのような表面仕上げです / 長期間水に浸かる環境では耐久性に影響がありますので水はけのよい状態でお使いください / 屋内など水漏れが困る場所へ設置する際は防水インナー(P.253)をご用意頂き、その中にプラ鉢の植物を入れてご対応下さい / このページのプランターは2年間保証です。免責事項がありますのでP.288をお読みください / 商品をご検討頂く際は「P.286 お読みください - お取引にあたっての注意事項」をご確認ください





ルーメン スクエア

規格	外寸×奥行×高さ	重量	容量	入数	参考上代	品番
L 68/C	W68 x D28 x H68	36	18	1	¥26,000	白 FM-030W68E 黒 FM-030K68E 灰 FM-030H68E

口内寸: W64×D23.5
内底寸: W59×D19
内底までの深さ: 15
防水インナー: 不可
尺鉢対応: 不可
底穴あり



ルーメン トール

規格	外寸×奥行×高さ	重量	容量	入数	参考上代	品番
L 96/D	W45 x D27 x H96	29	14	1	¥25,000	白 FM-030W96E 黒 FM-030K96E 灰 FM-030H96E

口内寸: W40.5×D22
内底寸: W36×D18
内底までの深さ: 21
防水インナー: 不可
尺鉢対応: 不可
底穴あり



俯瞰写真(ルーメン スクエア)
内底には水抜き穴があり、直接植え込みができます

セメント製品の特性として環境によりクラック、色あせ等の変化が発生します / セメントらしい気泡や小さな窪みのある打ちっぱなしコンクリートのような表面仕上げです / 長期間水に浸かる環境では耐久性に影響がありますので水はけのよい状態でお使いください / 屋内など水漏れが困る場所へ設置する際は防水インナー(P.253)をご用意頂き、その中にプラ鉢の植物を入れてご対応下さい / このページのプランターは2年間保証です。免責事項がありますのでP.288をお読みください / 商品をご検討頂く際は「P.286 お読みください - お取引にあたってのご注意事項」をご確認ください





イタ コニックプランター

規格	外寸×高さ	口内寸	重量	容量	入数	参考上代	品番
L 50/B	φ 50 x H50	45	9	55	1	¥15,000	白 FM-019W50E 灰 FM-019H50E
M 40/A	φ 40 x H40	35	7	22	1	¥9,500	白 FM-019W40E 灰 FM-019H40E

防水インナー：LはPE36またはPE28を、MはPE28をセット可（P.253参照）
 底面灌水システム：LはR42、MはR33をセット可（P.257参照）
 尺鉢対応：L・M 可
 底穴あり



シータ ラウンドトールプランター

規格	外寸×高さ	口内寸	重量	容量	入数	参考上代	品番
L 65/B	φ 40 x H65	35.5	8	48	1	¥13,000	白 FM-008W65E 灰 FM-008H65E

防水インナー：PE28をセット可（P.253参照）
 底面灌水システム：R33をセット可（P.257参照）※要底上げ
 尺鉢対応：可
 底穴あり



サン・ミドル リッジ

規格	外寸×高さ	口内寸	重量	容量	入数	参考上代	品番
L 50/B	φ 50 x H56	43	13	80	1	¥22,000	白 FM-023W50E 灰 FM-023H50E
M 42/A	φ 42 x H52	36	9	50	1	¥16,000	白 FM-023W42E 灰 FM-023H42E
S 36/A	φ 36 x H46	29	6	30	1	¥10,000	白 FM-023W36E 灰 FM-023H36E

防水インナー：LはPE36を、MおよびSはPE28をセット可（P.253参照）
 底面灌水システム：LはR42、MはR33をセット可（P.257参照）※すべて要底上げ
 尺鉢対応：M 可、S 不可
 底穴あり



サン・トール リッジ

規格	外寸×高さ	口内寸	重量	容量	入数	参考上代	品番
L 77/C	φ 44 x H77	36.5	13	78	1	¥23,000	白 FM-022W77E 灰 FM-022H77E
M 66/B	φ 34 x H66	28.5	8	38	1	¥14,000	白 FM-022W66E 灰 FM-022H66E

防水インナー：LはPE36をセット可（P.253参照）
 底面灌水システム：LはR33をセット可（P.257参照）
 尺鉢対応：L 可、M 不可
 底穴あり

セメント製品の特性として環境によりクラック、色あせ等の変化が発生します / セメントらしい気泡や小さな窪みのある打ちっぱなしコンクリートのような表面仕上げです / 長期間水に浸かる環境では耐久性に影響がありますので水はけのよい状態でお使いください / 屋内など水漏れが困る場所へ設置する際は防水インナー（P.253）をご用意頂き、その中にプラ鉢の植物を入れてご対応下さい / このページのプランターは2年間保証です。免責事項がありますのでP.288をお読みください / 商品をご検討頂く際は「P.286 お読みください - お取引にあたってのご注意事項」をご確認ください





スパイラ ボウルプランター

規格	外寸×高さ	口内寸	重量	容量	入数	参考上代	品番
L 54/B	φ 54 x H37	41.5	10	54	1	¥14,500	白 FM-026W54E 灰 FM-026H54E
M 40/A	φ 40 x H27	30	5	20	1	¥7,400	白 FM-026W40E 灰 FM-026H40E

防水インナー：LはPE36をセット可（P.253参照）

尺鉢対応：L 可、M 不可

底穴あり



ミュウ ラウンドプランター

規格	外寸×高さ	口内寸	重量	容量	入数	参考上代	品番
L 50/B	φ 50 x H45	45.5	8	60	1	¥15,000	白 FM-020W50E 灰 FM-020H50E
M 40/A	φ 40 x H37	35.5	6	30	1	¥9,500	白 FM-020W40E 灰 FM-020H40E

防水インナー：LはPE36またはPE28を、MはPE28をセット可（P.253参照）

底面灌水システム：LはR42をセット可（P.257参照）

尺鉢対応：L・M 可

底穴あり



アウゴ エッグプランター

規格	外寸×高さ	口内寸	重量	容量	入数	参考上代	品番
M 45/B	φ 45 x H45	32	9	53	1	¥13,000	白 FM-011W45E 黒 FM-011K45E

防水インナー：PE28をセット可（P.253参照）

底面灌水システム：R33をセット可（P.257参照）※要底上げ

尺鉢対応：可

底穴あり



アルファ シリンダープランター

規格	外寸×高さ	口内寸	重量	容量	入数	参考上代	品番
M 45/B	φ 45 x H44	39.5	12	57	1	¥13,000	白 FM-003W45E 黒 FM-003K45E

防水インナー：PE36またはPE28をセット可（P.253参照）

底面灌水システム：R33をセット可（P.257参照）※要底上げ

尺鉢対応：可

底穴あり

セメント製品の特性として環境によりクラック、色あせ等の変化が発生します / セメントらしい気泡や小さな窪みのある打ちっぱなしコンクリートのような表面仕上げです / 長期間水に浸かる環境では耐久性に影響がありますので水はけのよい状態でお使いください / 屋内など水漏れが困る場所へ設置する際は防水インナー（P.253）をご用意頂き、その中にプラ鉢の植物を入れてご対応下さい / このページのプランターは2年間保証です。免責事項がありますのでP.288をお読みください / 商品をご検討頂く際は「P.286 お読みください - お取引にあたっての注意事項」をご確認ください





ラムダ ヘビーリム

規格	外寸×奥行×高さ	口内寸	重量	容量	入数	参考上代	品番
L 100/F	W100 x D45 x H40 ※1	22	147	1	¥28,000	白 FM-015W10E 灰 FM-015H10E	
M 80/B	W80 x D35 x H32 ※2	14	62	1	¥18,000	白 FM-015W80E 灰 FM-015H80E	
S 60/A	W60 x D25 x H24 ※3	9	23	1	¥9,500	白 FM-015W60E 灰 FM-015H60E	

口内寸：※1はW93×D37.5、※2はW72.5×D27.5、※3はW53×D18.5
 防水インナー：LはPE28を3つ、MはPE28を2つセット可（P.253参照）
 底面灌水システム：LはQ33を2つセット可（P.257参照）
 尺鉢対応：L 可、M・S 不可
 底穴あり



ベータ ヘビーリム

規格	外寸×高さ	口内寸	重量	容量	入数	参考上代	品番
L 54/C	□ 54 x H49	46	16	73	1	¥22,000	白 FM-016W54E 灰 FM-016H54E
M 42/A	□ 42 x H38	34.5	9	47	1	¥14,000	白 FM-016W42E 灰 FM-016H42E

防水インナー：LはPE45またはPE36、MはPE28をセット可（P.253参照）
 底面灌水システム：LはQ42、MはQ33をセット可（P.257参照）
 尺鉢対応：L・M 可
 底穴あり



ファイ ラウンドプランター

規格	外寸×高さ	口内寸	重量	容量	入数	参考上代	品番
XL 80/K	φ 80 x H75	67	28	179	1	¥48,000	FM-018W80E
L 65/H	φ 65 x H61	55	15	103	1	¥25,000	FM-018W65E
M 55/C	φ 55 x H53	46	10	62	1	¥18,000	FM-018W55E
S 44/A	φ 44 x H40	36.5	7	27	1	¥9,000	FM-018W44E

防水インナー：XLはPE50を、LはPE45を、MはPE36を、SはPE28をセット可（P.253参照）
 底面灌水システム：L、MはR42、SはR33をセット可（P.257参照）※L、Mは要底上げ
 尺鉢対応：M・S 可
 底穴あり

セメント製品の特性として環境によりクラック、色あせ等の変化が発生します / セメントらしい気泡や小さな窪みのある打ちっぱなしコンクリートのような表面仕上げです / 長期間水に浸かる環境では耐久性に影響がありますので水はけのよい状態でお使いください / 屋内など水漏れが困る場所へ設置する際は防水インナー（P.253）をご用意頂き、その中にプラ鉢の植物を入れてご対応下さい / このページのプランターは2年間保証です。免責事項がありますのでP.288をお読みください / 商品をご検討頂く際は「P.286 お読みください - お取引にあたってのご注意事項」をご確認ください





ヘクサ 多面体プランター

規格	外寸×奥行×高さ	口内寸	重量	容量	入数	参考上代	品番
M 43/A	W48 x D38 x H43	※1	8	43	1	¥19,000	白 FM-027W43E 灰 FM-027H43E

口内寸：※1はW35×D31.5

防水インナー：PE28をセット可（P.253参照）

尺鉢対応：可 ただしトップから0.5cm程下がった所で口元に引っかかってプラ鉢が浮きます

底穴あり



デルタ 多面体プランター

規格	外寸×高さ	口内寸	重量	容量	入数	参考上代	品番
M 51/A	□ 40 x H51	33.5	9	50	1	¥14,000	白 FM-028W51E 灰 FM-028H51E

防水インナー：PE28をセット可（P.253参照）

底面灌水システム：R33をセット可（P.257参照）※要底上げ

尺鉢対応：可

底穴あり



アイギス スクエアプランター

規格	外寸×高さ	口内寸	重量	容量	入数	参考上代	品番
L 42/B	□ 42 x H59	36	14	70	1	¥15,000	白 FM-025W42E 灰 FM-025H42E
M 35/A	□ 35 x H51	29.5	9	40	1	¥10,000	白 FM-025W35E 灰 FM-025H35E

防水インナー：LはPE36を、MはPE28をセット可（P.253参照）

底面灌水システム：LはQ33をセット可（P.257参照）※要底上げ

尺鉢対応：L 可、M 不可

底穴あり

セメント製品の特性として環境によりクラック、色あせ等の変化が発生します / セメントらしい気泡や小さな窪みのある打ちっぱなしコンクリートのような表面仕上げです / 長期間水に浸かる環境では耐久性に影響がありますので水はけのよい状態でお使いください / 屋内など水漏れが困る場所へ設置する際は防水インナー（P.253）をご用意頂き、その中にプラ鉢の植物を入れてご対応下さい / このページのプランターは2年間保証です。免責事項がありますのでP.288をお読みください / 商品をご検討頂く際は「P.286 お読みください - お取引にあたってのご注意事項」をご確認ください





ラムダ ^{ちょうかく}長角プランター インド ^{さがん}砂岩

規格	外寸×奥行×高さ	口内寸	重量	容量	入数	参考上代	品番
L 100/F	W100 x D48 x H48	※1	24	223	1	¥32,000	FM-001Y10E
M 80/B	W80 x D40 x H40	※2	15	102	1	¥23,000	FM-001Y80E
S 60/A	W60 x D30 x H30	※3	10	49	1	¥12,000	FM-001Y60E

口内寸：※1はW94×D42、※2はW73.5×D33.5、※3はW54×D24

防水インナー：LはPE45またはPE36を2つ、もしくはPE28を3つ、MはPE36またはPE28を2つ、SはPE28を2つをセット可（P.253参照）

底面灌水システム：LはQ42を2つ、もしくはR33またはQ33を3つ、MはQ33を2つセット可（P.257参照）

尺鉢対応：L・M 可、S 不可

底穴あり



ベータ キューブプランター インド ^{さがん}砂岩

規格	外寸×高さ	口内寸	重量	容量	入数	参考上代	品番
L 55/C	□ 55 x H55	48	19	147	1	¥25,000	FM-002Y55E
M 45/B	□ 45 x H45	39	16	80	1	¥15,000	FM-002Y45E

防水インナー：LはPE45またはPE36を、MはPE36またはPE28をセット可（P.253参照）

底面灌水システム：LはQ42、MはQ33をセット可（P.257参照）※すべて要底上げ

尺鉢対応：L・M 可

底穴あり

セメント製品の特性として環境によりクラック、色あせ等の変化が発生します / セメントらしい気泡や小さな窪みのある打ちっぱなしコンクリートのような表面仕上げです / 長期間水に浸かる環境では耐久性に影響がありますので水はけのよい状態でお使いください / 屋内など水漏れが困る場所へ設置する際は防水インナー（P.253）をご用意頂き、その中にプラ鉢の植物を入れてご対応下さい / このページのプランターは2年間保証です。免責事項がありますのでP.288をお読みください / 商品をご検討頂く際は「P.286 お読みください - お取引にあたってのご注意事項」をご確認ください



※防水インナー (P.253) を使用



ラムダ^{ちょうかく} 長角プランター ウッド

規格	外寸×奥行×高さ	口内寸	重量	容量	入数	参考上代	品番
M 80/B	W80 x D40 x H40	※1	15	102	1	¥23,000	FM-001D80E
S 60/A	W60 x D30 x H30	※2	10	49	1	¥12,000	FM-001D60E

口内寸：※1はW73.5×D33.5、※2はW53.5×D24

防水インナー：MはPE36またはPE28を2つ、SはPE28を2つをセット可 (P.253参照)

底面灌水システム：MはQ33を2つセット可 (P.257参照)

尺鉢対応：M 可、S 不可

底穴あり



ベータ キューブプランター ウッド

規格	外寸×高さ	口内寸	重量	容量	入数	参考上代	品番
L 55/C	□ 55 x H55	48	19	147	1	¥25,000	FM-002D55E
M 45/B	□ 45 x H45	39.5	16	80	1	¥15,000	FM-002D45E
S 36/A	□ 36 x H36	31.5	13	40	1	¥9,500	FM-002D36E

防水インナー：LはPE45またはPE36を、MはPE36またはPE28を、SはPE28をセット可 (P.253参照)

底面灌水システム：LはQ42、MはQ33をセット可 (P.257参照) ※すべて要底上げ

尺鉢対応：M 可、S 不可

底穴あり



アルファ シリンダープランター ウッド

規格	外寸×高さ	口内寸	重量	容量	入数	参考上代	品番
M 45/B	φ 45 x H44	39.5	12	57	1	¥14,000	FM-003D45E
S 36/A	φ 36 x H34.5	31.5	7	32	1	¥8,500	FM-003D36E

防水インナー：MはPE36またはPE28を、SはPE28をセット可 (P.253参照)

底面灌水システム：MはR33をセット可 (P.257参照) ※要底上げ

尺鉢対応：M・S 可 ただしSはトップから1cm程下がった所でブラ鉢が口元に引っかかって浮きます

底穴あり

セメント製品の特性として環境によりクラック、色あせ等の変化が発生します / セメントらしい気泡や小さな窪みのある打ちっぱなしコンクリートのような表面仕上げです / 長期間水に浸かる環境では耐久性に影響がありますので水はけのよい状態でお使いください / 屋内など水漏れが困る場所へ設置する際は防水インナー(P.253) をご用意頂き、その中にブラ鉢の植物を入れてご対応下さい / このページのプランターは2年間保証です。免責事項がありますのでP.288をお読みください / 商品をご検討頂く際は「P.286 お読みください - お取引にあたっての注意事項」をご確認ください



LAVA

ラヴァ

固まった溶岩のような多孔質テクスチャーポット



ラヴァは表面にいくつもの孔がある個性的なテクスチャーの中大型プランターです。まるで溶岩が冷えて固まったような外観は、セメントの中にスチロール製の小さな丸い粒を練り込み、成形した後で表面をバーナーで焼いて粒を溶かすことでつくられています。

シャローボウルのラヴァローは2017年よりセメント製からガラス繊維で補強されたファイバーセメント製となり、直径85cmサイズも一人で持ち上げることが出来るほどの重量となりました。

プランターとしてのみならず、広い空間のディスプレイ用器としても需要が多いデザインです。

素材	ファイバーセメント
底穴	あり
寒冷地	水はけ良い状態に限り 使用可
個体差	ほぼなし
設置場所	屋外向け 防水インナー使用で屋内可





ラヴァ ロー

規格	外寸×高さ	口内寸	重量	容量	入数	参考上代	品番
L 28号/I	φ 85 x H40	78.5	44	120	1	¥52,000	白 LV-003W28E 黒 LV-003K28E
M 23号/E	φ 68 x H32	61	27	60	1	¥29,000	白 LV-003W23E 黒 LV-003K23E
S 18号/B	φ 54 x H24	47.5	14	27	1	¥13,000	白 LV-003W18E 黒 LV-003K18E

底穴あり(2017年より仕様変更、水鉢ではなくなりました)



ラヴァ ボウル

規格	外寸×高さ	口内寸	重量	容量	入数	参考上代	品番
L 19号/C	φ 57 x H42	46.5	19	70	1	¥1,9500	LA-002K19E
M 14号/A	φ 42 x H32	34	10	30	1	¥10,000	LA-002K14E
S 10号/A	φ 31 x H24	24	4.5	11	1	¥5,500	LA-002K10E
2/SET/A	M/S				各1	¥15,000	LA-002K2SE
3/SET/D	L/M/S				各1	¥32,000	LA-002K3SE

防水インナー：LはPE45を、MはPE28をセット可 (P.253参照)

尺鉢対応: L 可、M・S 不可

底穴あり

セメント製品の特性として環境によりクラック、色あせ等の変化が発生します / 商品をご検討頂く際は「P.286 お読みください - お取引にあたってのご注意事項」をご確認ください



※P.249のアカシア材ウッドスタンドを使用

COLZO

コルゾ

研ぎ出した石粒模様がモダンな人造大理石ポット



モルタルに砕石粒をまぜ、表面を研磨して光沢を出した人造石はイタリア語で Terrazzo（テラゾ）と呼ばれます。

滑らかに磨かれた石粒が散りばめられた美しい表面は大理石のようにも見えることから人造大理石とも呼ばれています。

モルタルに色素を加えることでモダンで落ち着いた4色のテラゾポットが生まれました。使いやすいシンプルなシリンダー、コニック、キューブの定番シェイプで、シリンダーはポットスタンドと組み合わせてお使いいただくのも素敵です。細かいディテールにもこだわり、底近くを少しカットすることで外観に軽やかさを与えています。

素材	研ぎ出しセメント
底穴	なし
寒冷地	推奨しません
個体差	ほぼなし
設置場所	屋内向け・屋外向けに穴あけ加工可（有償）





[ワ] ワインレッド



[ダ] ダークグレー



[ベ] ベージュ



[ブ] ブルーグリーン

コルゾ シリンダー

規格	外寸×高さ	口内寸	重量	容量	入数	参考上代	品番
L 13 号 /A	φ 38 x H36	35	13	31	1	¥13,000	ワ CZ-001R13E ダ CZ-001H13E ベ CZ-001B13E ブ CZ-001G13E
M 10 号 /A	φ 31 x H29	28	6	15	1	¥8,400	ワ CZ-001R10E ダ CZ-001H10E ベ CZ-001B10E ブ CZ-001G10E
S 9 号 /A	φ 26 x H24	24	5	10	1	¥5,800	ワ CZ-001R09E ダ CZ-001H09E ベ CZ-001B09E ブ CZ-001G09E

底穴なし（有償にて穴あけ加工可）

コルゾ コニック

規格	外寸×高さ	口内寸	重量	容量	入数	参考上代	品番
L 13 号 /A	φ 38 x H36	35	11	26	1	¥13,000	ワ CZ-003R13E ダ CZ-003H13E ベ CZ-003B13E ブ CZ-003G13E
M 10 号 /A	φ 31 x H29	28	5	14	1	¥8,400	ワ CZ-003R10E ダ CZ-003H10E ベ CZ-003B10E ブ CZ-003G10E
S 9 号 /A	φ 26 x H24	23.5	4	8	1	¥5,800	ワ CZ-003R09E ダ CZ-003H09E ベ CZ-003B09E ブ CZ-003G09E

底穴なし（有償にて穴あけ加工可）



[ワ] ワインレッド



[ベ] ベージュ



[ブ] ブルーグリーン

コルゾ キューブ

規格	外寸×高さ	口内寸	重量	容量	入数	参考上代	品番
L 13 号 /A	□ 38 x H36	35	16	38	1	¥13,000	ワ CZ-002R13E ダ CZ-002H13E ベ CZ-002B13E ブ CZ-002G13E
M 10 号 /A	□ 31 x H29	28	9	17	1	¥8,600	ワ CZ-002R10E ダ CZ-002H10E ベ CZ-002B10E ブ CZ-002G10E
S 9 号 /A	□ 26 x H24	23.5	6	11	1	¥6,000	ワ CZ-002R09E ダ CZ-002H09E ベ CZ-002B09E ブ CZ-002G09E

底穴なし（有償にて穴あけ加工可）

セメント製品の特性として環境により色あせ等の変化が発生します / 穴あけ加工（有償）を承っていますので鉢底穴が必要な場合はご相談ください / 商品をご検討頂く際は「P.286 お読みください - お取引にあたってのご注意事項」をご確認ください



VAL

バル

錆びのようなアンティーク感があるファイバーセメント



バルは錆びが流れ落ちたようなアンティーク感が特徴のファイバーセメントプランター。

実際に錆びを纏った耐候性鋼（COR-TEN／コールテン鋼）を使ったガーデンプランターは錆びが飛散または流れ落ちて、周りに付着する問題があり、また非常に高価でした。しかし、特殊な塗装と化学処理を施したセメントで錆びに覆われたような表面のバルは、鋼材に比べ軽量で汚れの問題もなく、比較してリーズナブルなのも特徴です。

ユーポット、ポウル、トールの使いやすいラウンド形とキューブのデザインを展開、通常の赤錆び色と他に類を見ない黄緑がかったアンティーククリームの錆び色の2色をラインナップしています。

素材	ファイバーセメント
底穴	なし
寒冷地	水はけ良い状態に限り 使用可
個体差	ほぼなし
設置場所	屋内向け・屋外向けに 穴あけ加工可（有償）





〔セ〕アンティークセメント

〔ラ〕ラスティ



〔ラ〕ラスティ

〔セ〕アンティークセメント

バル ユーポット

規格	外寸×高さ	口内寸	重量	容量	入数	参考上代	品番
L 14号/A	φ 42 x H37	39	11	28	1	¥13,000	ラ VL-U01R42E セ VL-U01C42E
M 11号/A	φ 35 x H31	32	7	18	1	¥9,000	ラ VL-U01R35E セ VL-U01C35E
S 9号/A	φ 28 x H25	25.5	4	8	1	¥6,400	ラ VL-U01R28E セ VL-U01C28E
3/SET/B	L/M/S				各1	¥25,000	ラ VL-U01R35E セ VL-U01C35E

底面灌水システム: LはR33をセット可 (P.257参照)

尺鉢対応: L 可、M 不可

底穴なし (有償にて穴あけ加工可)

バル ボウル

規格	外寸×高さ	口内寸	重量	容量	入数	参考上代	品番
L 16号/B	φ 50 x H31	46.5	16	30	1	¥15,000	ラ VL-U02R50E セ VL-U02C50E
M 14号/A	φ 42 x H26	39.5	6.5	20	1	¥9,500	ラ VL-U02R42E セ VL-U02C42E
2/SET/B	L/M				各1	¥22,000	ラ VL-U02R25E セ VL-U02C25E

尺鉢対応: 不可

底穴なし (有償にて穴あけ加工可)



〔セ〕アンティークセメント

〔ラ〕ラスティ



〔セ〕アンティークセメント

〔ラ〕ラスティ

バル トール

規格	外寸×高さ	口内寸	重量	容量	入数	参考上代	品番
L 14号/C	φ 43.5 x H68	39.5	23	70	1	¥24,000	ラ VL-U03R43E セ VL-U03C43E
M 11号/A	φ 35 x H51	32	11	30	1	¥14,000	ラ VL-U03R35E セ VL-U03C35E
S 9号/A	φ 28 x H40	25	7.5	15	1	¥9,000	ラ VL-U03R28E セ VL-U03C28E
3/SET/D	L/M/S				各1	¥43,000	ラ VL-U03R35E セ VL-U03C35E

底面灌水システム: LはR33をセット可 (P.257参照)

尺鉢対応: M 可、S 不可

底穴なし (有償にて穴あけ加工可)

バル キューブ

規格	外寸×高さ	口内寸	重量	容量	入数	参考上代	品番
M 50/C	□ 50 x H50	41.5	22	100	1	¥33,000	ラ VL-U04R50E セ VL-U04C50E
S 40/A	□ 40 x H40	31	13	50	1	¥20,000	ラ VL-U04R40E セ VL-U04C40E

底面灌水システム: MはQ42をセット可 (P.257参照)

尺鉢対応: S 可

底穴なし (有償にて穴あけ加工可)

セメント製品の特性として環境により色あせ等の変化が発生します / 植物育成用途の耐水性はありますが100%防水ではありません / 水を貯めることはできません / 穴あけ加工 (有償) を承っていますので鉢底穴が必要な場合はご相談ください / 商品をご検討頂く際は「P.286 お読みください - お取引にあたっての注意事項」をご確認ください



ZINC

ジンク

風格あるアンティークな外観、ベルギー／ハンガリー製ジンク



ジンクとは亜鉛めっき加工されたスチールです。

ベルギーの会社が設計、ハンガリーの工場にて最低でも2mmの厚手のスチールをハンドメイドで溶接、製品に仕上げた後でめっき槽に沈める溶融亜鉛めっき処理 (HOT-DIP GALVANIZING) をして製作しています。

これは建物の外装や送電用鉄塔にも使われる防錆処理です。

使い込むにつれ自然の変化で表面に美しい白錆や緑青のパティナ（経年変化の模様）が表れ、風格のある存在感を放ちます。

製品化にあたりベルギーの会社に協力して貰い、一部デザインは日本で使いやすいサイズやディテールに変更しています。

素材	ジンク（亜鉛めっきスチール）
底穴	あり
底穴	使用可
個体差	大きくあり（ジンクの色や白錆、緑青の模様など）
設置場所	屋内・屋外向け（屋外は直射日光で高温になる点、白錆が流れ落ちることがある点に注意）





NEW

ジンク キューブ

規格	外寸×高さ	口内寸	重量	容量	入数	参考上代	品番
XL 60	□ 60 x H60	52	27	150	1	¥120,000	KOL-Z1X060
L 50	□ 50 x H50	42	19	80	1	¥82,000	KOL-Z1X050
M40	□ 40 x H40	34	13.5	50	1	¥56,000	KOL-Z1X040

底穴あり



NEW

ジンク コニカル

規格	外寸×高さ	口内寸	重量	容量	入数	参考上代	品番
XL 60	φ 60 x H60	52	17	89	1	¥89,000	KOL-Z3X060
L 50	φ 50 x H50	42	11	55	1	¥60,000	KOL-Z3X050
M 40	φ 40 x H40	34	9	28	1	¥49,000	KOL-Z3X040

底穴あり



NEW

ジンク トールキューブ

規格	外寸×高さ	口内寸	重量	容量	入数	参考上代	品番
XL 120	□ 35 x H120	29	27	134	1	¥165,000	KOL-Z2X120
L 90	□ 35 x H90	29	20	99	1	¥130,000	KOL-Z2X090
M 60	□ 35 x H60	29	16	64	1	¥78,000	KOL-Z2X060

底穴あり

KOL-品番の商品は他の通常商品とお取引条件（掛け率・運賃条件）が異なりますので必ずご確認の上、ご注文下さい / 酸化によって色が化学変化するため、グレー色は経年により濃淡が変化します。また表面を覆う白錆も自然現象です。これらによる大きな個体差はご承知ください / 白錆は除去できません。薬剤の使用、強く研磨するとめっき薄膜を痛めますのでお止めください / 製造時のめっき処理の熱衝撃により表面が多少波打ちます。10mmまでは通常品となります / 直射日光により高温になります。そのような場所に直植える場合は内側一周に発砲スチロール板を貼り、断熱して根が焼けないようにすることをお勧めします / 完全に錆を防ぐことは出来ません。万一、赤茶の錆が現われたらサンドペーパーでよく錆を落とし、ジンクペイントを刷毛塗りし補修してください（例：ローバルR） / 商品をご検討頂く際は「P.286 お読みください - お取引にあたっての注意事項」をご確認ください





NEW

ジンク ファウンテン SQ

規格	外寸×高さ	重量	入数	参考上代	品番
SQ	W50xD58xH140	34	1	¥220,000	KOL-Z4SQ14

水中ポンプ付属



NEW

ジンク ファウンテン RD

規格	外寸×高さ	重量	入数	参考上代	品番
RD	W60xD62XH140	31	1	¥210,000	KOL-Z4RD14

水中ポンプ付属

KOL-品番の商品は他の通常商品とお取引条件（掛け率・運賃条件）が異なりますので必ずご確認の上、ご注文下さい / 酸化によって色が化学変化するため、グレー色は経年により濃淡が変化します。また表面を覆う白錆も自然現象です。これらによる大きな個体差はご承知ください / 白錆は除去できません。薬剤の使用、強く研磨するとめっき薄膜を痛めますのでお止めください / 製造時のめっき処理の熱衝撃により表面が多少波打ちます。10mmまでは通常品となります / 直射日光により高温になります。/ ファウンテンは水の石灰、カルシウム成分によりジンクが白く変色する場合があります。除去には酢を使いスポンジなどでこすると効果的です / 完全に錆を防ぐことは出来ません。万一、赤茶の錆が現われたらサンドペーパーでよく錆を落とし、ジンクペイントを刷毛塗りし補修してください（例：ローパルR） / 商品をご検討頂く際は「P.286 お読みください - お取引にあたっての注意事項」をご確認ください



FERRUM

フェルム

薄さ 1.2mm パウダーコートスチールの シャープな存在感

フェルムはパウダーコートされたスチール製鉢カバーです。

パウダーコートとは粉体塗装と呼ばれ、粉末状の塗料を静電気で吹き付け炉の中で百数十度で焼くことで粉末状の塗料が溶けて固まる塗装法です。溶剤を含んでいないので塗膜が厚くて塗装の中では密着性がかなり良く、塗膜が傷つくなどして空気に触れなければ殆んど錆びることがないのでバイクや屋外使用のスチール製品によく用いられます。

1.2mm スチール製ボディの薄くてシャープなエッジに、パウダーコートによる少しザラザラしたツヤ消しマット色のボディがシックで特別な存在感を放っています。

フェルムシリーズはウッドスタンド (P.249) にフィットするサイズに設計してありますのでスタンドに合わせてお洒落にコーディネートしていただけます。



〔ア〕アイボリー

〔ブ〕ブラック

NEW

フェルム シリンダー

規格	外寸×高さ	口内寸	重量	容量	入数	参考上代	品番
L 38	φ 38 x H38	38	4	38	1	¥20,000	ア FE-701W13E ブ FE-701K13E
M 31	φ 31 x H31	31	3	18	1	¥13,000	ア FE-701W10E ブ FE-701K10E
S 26	φ 26 x H26	26	2	11	1	¥9,000	ア FE-701W09E ブ FE-701K09E

防水インナー: LはPE36を、MはPE28をセット可 (P.253参照)

底面灌水システム: LはR33をセット可 (P.257参照)

尺鉢対応: L 可、M 不可

底穴なし

ご使用になるうちにパウダーコートの塗膜が剥げた箇所に水がかかると錆が発生することがあります / 床を傷つけやすいのでご注意ください。P.254の鉢底シールのご使用をお勧めします。 / 鉢カバーとして直にプラ鉢を入れていただくことも可能ですが、防水インナー (P.253) やプラ皿 (P.253) を併せてお使いになることをお勧めします / 商品をご検討頂く際は「P.286 お読みください - お取引にあたってのご注意事項」をご確認ください



KONTON POT

コントンポット

ディテールにこだわった堅牢な大型陶器ポット



1990 年、国内生産を止め、海外の工場に何度も足を運んで技術指導と設備投資を行い、トリコシリーズ (P.142) を開発しました。2015 年、その工場と再び試作を重ね、デザインやディテール、土色などを一新し、誕生したのがコントンポットシリーズです。

ブラウンクレイは、陶器ならではの温かみがありつつ、洗練されたモダンな印象。一方、ホワイトクレイは明るくて華やかな印象。ディテールにもこだわって角は面取り、削り仕上げは胡桃のようなテクスチャーを施しています。

高温焼成されたこのナチュラルな風合いの陶器ポットは非常に堅牢のため、メンテナンスなしで末長くお使いいただけます。

素材	陶器（高温焼成）
底穴	あり（ティアマトを除く）
寒冷地	使用可
個体差	焼成による色・サイズ個体差あり
設置場所	屋外向け 防水インナー使用で屋内可





〔ブ〕ブラウンクレイ
〔ホ〕ホワイトクレイ

コントンポット アンシャル

規格	外寸×高さ	口内寸	重量	容量	入数	参考上代	品番
XXL 27号/K	φ 80 × H68	77.5	60	250	1	¥120,000	ブ GT-901H27E ホ GT-901W27E
XL 21号/G	φ 65 × H55	60.5	30	110	1	¥65,000	ブ GT-901H21E ホ GT-901W21E
L 19号/C	φ 55 × H47	49.5	25	78	1	¥33,000	ブ GT-901H19E ホ GT-901W19E
M 15号/B	φ 45 × H38	41	18	40	1	¥23,000	ブ GT-901H15E ホ GT-901W15E
S 12号/A	φ 37 × H32	32.5	10	21	1	¥12,000	ブ GT-901H12E ホ GT-901W12E
XS 10号/A	φ 30 × H26	26	6.5	11	1	¥6,500	ブ GT-901H10E ホ GT-901W10E

防水インナー: XLはPE50を、LはPE45またはPE36を、MおよびSはPE28をセット可、
ただしXLとLは底が浮きます (P.253参照)
底面灌水システム: LはR42、MはR33をセット可 (P.257参照)
尺鉢対応: M 可、S 不可
底穴あり



〔ブ〕ブラウンクレイ
〔ホ〕ホワイトクレイ

コントンポット イシュタル

規格	外寸×高さ	口内寸	重量	容量	入数	参考上代	品番
XL 18号/I	φ 55 × H85	51	47	130	1	¥68,000	ブ GT-908H18E ホ GT-908W18E
L 15号/B	φ 45 × H70	40	31	70	1	¥36,000	ブ GT-908H15E ホ GT-908W15E
M 12号/A	φ 36 × H55	32	19	38	1	¥16,000	ブ GT-908H12E ホ GT-908W12E
S 10号/A	φ 30 × H40	26	10	17	1	¥7,800	ブ GT-908H10E ホ GT-908W10E

防水インナー: XLはPE45を、LはPE36を、MはPE28をセット可 (P.253参照)
底面灌水システム: XLはR42をセット可 (P.257参照) ※要底上げ
尺鉢対応: M 可、S 不可
底穴あり

陶器鉢の若干の色ムラ、米カケ、底穴周りの焼ヒビ等は通常品となります / 陶器鉢の特性上、サイズに個体差があります / 商品をご検討頂く際は「P.286 お読みください - お取引にあたっての注意事項」をご確認ください





〔ホ〕ホワイトクレイ



〔ブ〕ブラウンクレイ



〔ブ〕ブラウンクレイ



〔ホ〕ホワイトクレイ

コントンポット ハダド

規格	外寸×高さ	口内寸	重量	容量	入数	参考上代	品番
L 15 号 /F	□ 45 x H45	42	35	79	1	¥29,000	ブ GT-902H15E ホ GT-902W15E
M 12 号 /A	□ 36 x H36	33.5	18	38	1	¥18,000	ブ GT-902H12E ホ GT-902W12E

防水インナー: LはPE36を、MはPE28をセット可 (P.253参照)
 底面灌水システム: LはQ33をセット可 (P.257参照) ※要底上げ
 尺鉢対応: M 可
 底穴あり

コントンポット エンリル

規格	外寸×高さ	口内寸	重量	容量	入数	参考上代	品番
L 15 号 /B	φ 45 x H45	41	25.5	61	1	¥28,000	ブ GT-904H15E ホ GT-904W15E
M 12 号 /A	φ 36 x H36	32	12	26	1	¥15,000	ブ GT-904H12E ホ GT-904W12E



〔ホ〕ホワイトクレイ



〔ブ〕ブラウンクレイ

コントンポット ダムキナ

規格	外寸×高さ	口内寸	重量	容量	入数	参考上代	品番
L 18 号 /G	φ 55 x H53	44	30	62	1	¥36,000	ブ GT-907H18E ホ GT-907W18E
M 15 号 /B	φ 45 x H43.5	36.5	18	35	1	¥23,000	ブ GT-907H15E ホ GT-907W15E

防水インナー: LはPE36を、MはPE28をセット可 (P.253参照)
 底面灌水システム: LはR42、MはR33をセット可 (P.257参照) ※Lは要底上げ
 尺鉢対応: M 可
 底穴あり

陶器鉢の若干の色ムラ、ミカケ、底穴周りの焼ヒビ等は通常品となります / 陶器鉢の特性上、サイズに個体差があります / 商品をご検討頂く際は「P.286 お読みください - お取引にあたってのご注意事項」をご確認ください





〔ホ〕ホワイトクレイ

〔ブ〕ブラウンクレイ

コントンポット キシャル ミドル

規格	外寸×高さ	口内寸	重量	容量	入数	参考上代	品番
L 10 号 /A	φ 30 x H27	26.5	7.5	11	1	¥6,400	ブ GT-905H10E ホ GT-905W10E
M 8 号 /A	φ 24 x H22	21	5	7	1	¥4,200	ブ GT-905H08E ホ GT-905W08E

底穴あり



〔ブ〕ブラウンクレイ

〔ホ〕ホワイトクレイ

コントンポット キシャル トール

規格	外寸×高さ	口内寸	重量	容量	入数	参考上代	品番
L 10 号 /A	φ 30 x H39	26.5	9	19	1	¥8,400	ブ GT-906H10E ホ GT-906W10E
M 8 号 /A	φ 24 x H31	20	6.5	9	1	¥5,800	ブ GT-906H08E ホ GT-906W08E

底穴あり



〔ブ〕ブラウンクレイ

〔ホ〕ホワイトクレイ

コントンポット ティアマト

規格	外寸×高さ	口内寸	重量	容量	入数	参考上代	品番
L 27 号 /C	φ 80 x H21	66.5	38	40	1	¥36,000	ブ GT-909H27N ホ GT-909W27N
M 20 号 /A	φ 60 x H15.5	49	17	19	1	¥20,000	ブ GT-909H20N ホ GT-909W20N

底穴なし、内釉あり



陶器鉢の若干の色ムラ、ミカケ、底穴周りの焼ヒビ等は通常品となります / 陶器鉢の特性上、サイズに個体差があります / 商品をご検討頂く際は「P.286 お読みください - お取引にあたっての注意事項」をご確認ください



TRICO

トリコ

ナチュラルな削り仕上げと 2 つの土色が特徴



焼く前に表面の土をヘラで削り落とす技法を使ったトリコシリーズは日本の常滑で生まれ、1990 年より海外工場にて生産するようになりました。削りという手作業が加わることで土の中の小石が引っ張られた跡などが残り、「土モノ」と呼ばれる焼き物らしいラフな表情を生んでいます。

テラコッタのようなナチュラルな土色ですが、非常に高い温度に耐える土をしっかり焼き締めているので、寒冷地でも鉢にしみこんだ水が氷結膨張して鉢が割れる“凍て割れ”が起こりにくいです。

チャコールブラウンの黒土はシックで和にも洋にも合う人気の土色、イエローベージュの白土は南欧風のやさしいスタイルに似合います。

2018 秋よりベトナムにも技術を伝え、黒土と赤土でそれぞれ方向を揃えた新しい削り方を施した新ライン、ピーナも登場しました。

素材	陶器（高温焼成）
底穴	あり
寒冷地	使用可
個体差	焼成による色・サイズ 個体差あり
設置場所	屋外向け 防水インナー使用で屋内可





〔黒土〕



〔赤土〕

トリコ ビーナ コニック

規格	外寸×高さ	口内寸	重量	容量	入数	参考上代	品番
L 13号/A	φ 38 x H36	35	14	22	1	¥9,000	黒土 TR-N03K13E 赤土 TR-N03R13E
M 10号/A	φ 31 x H29	27	9	11	1	¥5,500	黒土 TR-N03K10E 赤土 TR-N03R10E
S 9号/A	φ 26 x H24	23	5	6	1	¥3,500	黒土 TR-N03K09E 赤土 TR-N03R09E

底穴あり



〔黒土〕



〔赤土〕

トリコ ビーナ シリンダー

規格	外寸×高さ	口内寸	重量	容量	入数	参考上代	品番
L 13号/A	φ 38 x H36	34	15	27	1	¥10,000	黒土 TR-N01K13E 赤土 TR-N01R13E
M 10号/A	φ 31 x H29	25	8	16	1	¥6,000	黒土 TR-N01K10E 赤土 TR-N01R10E
S 9号/A	φ 26 x H24	22	5	7.5	1	¥3,900	黒土 TR-N01K09E 赤土 TR-N01R09E

底穴あり



〔黒土〕



〔赤土〕

トリコ ビーナ キューブ

規格	外寸×高さ	口内寸	重量	容量	入数	参考上代	品番
L 13号/A	□ 38 x H36	34	26	37	1	¥12,000	黒土 TR-N02K13E 赤土 TR-N02R13E
M 10号/A	□ 31 x H29	27	14	16	1	¥7,000	黒土 TR-N02K10E 赤土 TR-N02R10E
S 9号/A	□ 26 x H24	23	10	11	1	¥4,500	黒土 TR-N02K09E 赤土 TR-N02R09E

底穴あり

陶器鉢の若干の色ムラ、米カケ、底穴周りの焼ヒビ等は通常品となります / 陶器鉢の特性上、サイズに個体差があります / 商品をご検討頂く際は「P.286 お読みください - お取引にあたっての注意事項」をご確認ください





トリコ 972

規格	外寸×高さ	口内寸	重量	容量	入数	参考上代	品番
XL 15 号 /B	φ 45 x H50	41	18	45	1	¥16,000	黒土 TR-972K15E 白土 TR-972W15E
L 12 号 /A	φ 37 x H40	32.5	11	24	1	¥9,500	黒土 TR-972K12E 白土 TR-972W12E
M 10 号	φ 30 x H32	27.5	8	13.5			
S 8 号	φ 25 x H27	22	6	7.5			
2/SET/A	M/S				各1	¥5,500	黒土 TR-972K2SE 白土 TR-972W2SE
3/SET/A	L/M/S				各1	¥10,000	黒土 TR-972K3SE 白土 TR-972W3SE

M、Sはセット販売のみ

防水インナー：XLはPE36を、LはPE28をセット可 (P.253参照)

尺鉢対応: L 可、M 不可

底穴あり



トリコ 961 / 962

規格	外寸×高さ	口内寸	重量	容量	入数	参考上代	品番
L 13 号 /B	φ 40 x H70	35	22	50	1	¥15,000	黒土 TR-961K13E 白土 TR-961W13E
M 10 号 /A	φ 30 x H54	25	11	20	1	¥8,000	黒土 TR-962K10E 白土 TR-962W10E

防水インナー：L(961)はPE28をセット可 (P.253参照)

尺鉢対応: L(961) 可 ただし底が浮きます、M(962)不可

底穴あり

陶器鉢の若干の色ムラ、ミカケ、底穴周りの焼ヒビ等は通常品となります / 陶器鉢の特性上、サイズに個体差があります / 商品をご検討頂く際は「P.286 お読みください - お取引にあたっての注意事項」をご確認ください



トリコ 9R-12

規格	外寸×高さ	口内寸	重量	容量	入数	参考上代	品番
XL 16 号 /B	φ 48 x H55	42	22	48	1	¥16,000	黒土 TR-012K16E
L 13 号 /A	φ 38 x H43.5	33	11	24	1	¥7,000	黒土 TR-012K13E

防水インナー：XLはPE36を、LはPE28をセット可 (P.253参照) ただしXL、Lともに底が浮きます

尺鉢対応: L 可 ただし底が浮きます

底穴あり



トリコ 101 (スタックポット)

規格	外寸×高さ	口内寸	重量	容量	入数	参考上代	品番
L 10 号	φ 30 x H30	26	6	11	3	¥2,600	TR-101K10E
M 8 号	φ 24 x H24	20.5	3	5.5	6	¥1,600	TR-101K08E
S 6 号	φ 19 x H19	16.5	2	2.5	6	¥900	TR-101K06E

底穴あり



スタックポットは内底に積み上げ用高台があります





トリコ 963

規格	外寸×高さ	口内寸	重量	容量	入数	参考上代	品番
L 13号/B	□ 40 x H47	35.5	20	39	1	¥16,000	TR-963K13E
M 11号/A	□ 33 x H43	28	14	28	1	¥8,000	TR-963K11E

防水インナー：LはPE28をセット可（P.253参照）

尺鉢対応：L 可、M 不可

底穴あり



トリコ 986

規格	外寸×高さ	口内寸	重量	容量	入数	参考上代	品番
L 14号/C	□ 41 x H55	36	31.5	58	1	¥18,000	TR-986K14E
M 11号/A	□ 32 x H42	28	17	23	1	¥9,000	TR-986K11E

防水インナー：LはPE36を、MはPE28をセット可（P.253参照）

尺鉢対応：L 可、M 不可

底穴あり



トリコ 913

規格	外寸×高さ	口内寸	重量	容量	入数	参考上代	品番
L 70/C	□ 33 x H70	27.5	31	57	1	¥20,000	黒土 TR-913K70E
M 55/A	□ 33 x H55	27.5	23	39	1	¥16,000	黒土 TR-913K55E

防水インナー：PE28をセット可（P.253参照）

尺鉢対応：不可

底穴あり



トリコ ポットフット

規格	外寸×奥行×高さ	入数	参考上代	品番
W7	W7 x D7 x H2	1	¥150	黒土 TR-PTFK07E 白土 TR-PTFW07E

陶器鉢の若干の色ムラ、米カケ、底穴周りの焼ヒビ等は通常品となります / 陶器鉢の特性上、サイズに個体差があります / ポットフットの若干の米カケはご容赦下さい / 商品をご検討頂く際は「P.286 お読みください - お取引にあたっての注意事項」をご確認ください



TERRA ASTRA

テラアストラ

アンティーク加工がグリーンと馴染む大型テラコッタポット



使いこまれたようなアンティーク仕上げは表面に特殊な材料を貼り付けて焼くことにより、ランダムな色の濃淡とピーリングを起こし生み出されます。

またテラコッタのボディ本体もテラトゥーブ (P.166) と同じく鉱物を練り込んでモカブラウン色にしてあり、この色の粘土を焼き上げるために通常のテラコッタより焼き温度が高く、また肉厚なので、水はけを良くすれば凍て割れもしにくく頑丈です。

デンマークとフランスのデザイナーによる、絶妙なバランスにライン装飾を配したカペラとシリウスは時代を感じさせない優雅なデザインで、植物とマッチし深みのあるアンティーク加工が空間によく馴染みます。

素材	テラコッタ
底穴	あり
寒冷地	水はけ良い状態に限り 使用可
個体差	アンティーク仕上げによる 色・模様の個体差あり
設置場所	屋外向け 防水インナー使用で屋内可





テラストラ カペラキュービ

規格	外寸×高さ	口内寸	重量	容量	入数	参考上代	品番
L 17 号 /F	□ 50 x H48	42	37	75	1	¥21,000	AS-FQ6X17E
M 13 号 /A	□ 38 x H38	30.5	19	30	1	¥11,000	AS-FQ6X13E
S 9 号 /A	□ 28 x H28	21.5	10	12	1	¥5,200	AS-FQ6X09E
2/SET/B	M/S				各1	¥14,000	AS-FQ6X2SE
3/SET/F	L/M/S				各1	¥31,000	AS-FQ6X3SE

尺鉢対応: L 可、M・S 不可
底穴あり



テラストラ カペラ

規格	外寸×高さ	口内寸	重量	容量	入数	参考上代	品番
L 19 号 /H	φ 56 x H65	49.5	27	76	1	¥25,000	AS-R25X19E
M 15 号 /B	φ 45 x H53	38.5	19	40	1	¥16,000	AS-R25X15E
S 12 号 /A	φ 35 x H41	29.5	11	19	1	¥7,500	AS-R25X12E
2/SET/C	M/S				各1	¥17,000	AS-R25X2SE
3/SET/H	L/M/S				各1	¥30,000	AS-R25X3SE

尺鉢対応: L・M 可、S 不可
底穴あり



テラストラ カペラレクト

規格	外寸×奥行×高さ	口内寸	重量	容量	入数	参考上代	品番
L 62/A	W62 x D25 x H25	※1	15	16	1	¥9,500	AS-FQ7X62E
M 50/A	W50 x D14 x H14	※2	5.2	2	1	¥4,800	AS-FQ7X50E
2/SET/A	L/M				各1	¥14,000	AS-FQ7X2SE

口内寸: ※1はW52×D16.5、※2はW43.5×D8
底穴あり



テラストラ シリウス

規格	外寸×高さ	口内寸	重量	容量	入数	参考上代	品番
L 19 号 /C	φ 56 x H47	48	22	60	1	¥19,000	AS-R32X19E
M 15 号 /A	φ 46 x H39	39	13	33	1	¥11,000	AS-R32X15E
S 12 号 /A	φ 35 x H29	29	8	13	1	¥5,800	AS-R32X12E
2/SET/B	M/S				各1	¥12,000	AS-R32X2SE
3/SET/F	L/M/S				各1	¥23,000	AS-R32X3SE

尺鉢対応: L・M 可、S 不可
底穴あり

アンティーク加工によりお使い初めは表面の浮いている土の層が若干剥離します / テラコッタ鉢の若干の色ムラ、米カケ、底穴周りの焼ヒビ等は通常品となります / テラコッタ鉢の特性上、サイズに個体差があります / 商品をご検討頂く際は「P.286 お読みください - お取引にあたっての注意事項」をご確認ください





テラストラ アダーラ

規格	外寸×高さ	口内寸	重量	容量	入数	参考上代	品番
XL 21号 /F	φ 62 x H48	52.5	30	68	1	¥21,000	AS-R29X21E
L 17号 /B	φ 52 x H40	45	20	35	1	¥15,000	AS-R29X17E
M 14号 /A	φ 41 x H32	34.5	14	17	1	¥6,400	AS-R29X14E
S 11号 /A	φ 32 x H28	27	7	10	1	¥4,000	AS-R29X11E
XS 8号 /A	φ 25 x H20	20.5	5	5	1	¥2,600	AS-R29X08E
2/SET/A	S/XS				各1	¥4,800	AS-R29X2SE
3/SET/B	M/S/XS				各1	¥8,800	AS-R29X3SE
5/SET/G	XL/L/M/S/XS				各1	¥30,000	AS-R29X5SE

尺鉢対応: XL・L 可、M 不可
底穴あり



テラストラ ミモザ

規格	外寸×高さ	口内寸	重量	容量	入数	参考上代	品番
L 16号 /G	φ 48 x H58	43	26	56	1	¥17,500	AS-R33X16E
M 13号 /A	φ 39 x H47	33.5	13	28	1	¥9,000	AS-R33X13E
S 10号 /A	φ 31 x H39	27.5	9	19	1	¥4,800	AS-R33X10E
2/SET/B	M/S				各1	¥11,000	AS-R33X2SE
3/SET/G	L/M/S				各1	¥22,000	AS-R33X3SE

尺鉢対応: L・M 可、S 不可
底穴あり



テラストラ アリオト

規格	外寸×高さ	口内寸	重量	容量	入数	参考上代	品番
L 15号 /B	φ 45 x H45	37	15.5	29	1	¥12,000	AS-R39X15E
M 12号 /A	φ 35 x H35	27.5	9	12	1	¥6,600	AS-R39X12E
2/SET/B	L/M				各1	¥14,000	AS-R39X2SE

尺鉢対応: L 可、M 不可
底穴あり

アンティーク加工によりお使い初めは表面の浮いている土の層が若干剥離します / テラコッタ鉢の若干の色ムラ、米カケ、底穴周りの焼ヒビ等は通常品となります / テラコッタ鉢の特性上、サイズに個体差があります / 商品をご検討頂く際は「P.286 お読みください - お取引にあたっての注意事項」をご確認ください





テラアストラ ペガ

規格	外寸×高さ	口内寸	重量	容量	入数	参考上代	品番
L 17 号 /B	φ 52 x H46	45	24	48	1	¥18,500	AS-R26X17E
M 13 号 /A	φ 39 x H35	33	17	19	1	¥8,800	AS-R26X13E
S 9 号 /A	φ 27 x H25	22.5	5	5	1	¥3,900	AS-R26X09E
3/SET/AB	L/M/S				各1	¥22,000	AS-R26X3SE

尺鉢対応: L 可、M 不可
底穴あり



テラアストラ ペガロー

規格	外寸×高さ	口内寸	重量	容量	入数	参考上代	品番
L 18 号 /B	φ 53 x H30	43	16	30	1	¥15,000	AS-R27X18E
M 13 号 /A	φ 39 x H22	30	8	10	1	¥6,400	AS-R27X13E
S 9 号 /A	φ 28 x H15	22	4	5	1	¥2,900	AS-R27X09E
3/SET/C	L/M/S				各1	¥19,500	AS-R27X3SE

底穴あり



テラアストラ リゲル

規格	外寸×高さ	口内寸	重量	容量	入数	参考上代	品番
L 19 号 /C	φ 57 x H48	51	24	73	1	¥21,000	AS-R28X19E
M 14 号 /A	φ 42 x H37	35	15	23	1	¥9,500	AS-R28X14E
S 11 号 /A	φ 33 x H28	27	8	12	1	¥5,400	AS-R28X11E
2/SET/B	M/S				各1	¥11,000	AS-R28X2SE
3/SET/F	L/M/S				各1	¥23,000	AS-R28X3SE

尺鉢対応: L 可、M 不可
底穴あり

アンティーク加工によりお使い初めは表面の浮いている土の層が若干剥離します / テラコッタ鉢の若干の色ムラ、米カケ、底穴周りの焼ヒビ等は通常品となります / テラコッタ鉢の特性上、サイズに個体差があります / 商品をご検討頂く際は「P.286 お読みください - お取引にあたっての注意事項」をご確認ください





テラアストラ アルデバラン

規格	外寸×高さ	口内寸	重量	容量	入数	参考上代	品番
L 21 号 /H	φ 64 x H63	33.5	42	105	1	¥39,000	AS-R40X21E

尺鉢対応: 可
底穴あり



テラアストラ ポルックス

規格	外寸×高さ	口内寸	重量	容量	入数	参考上代	品番
L 17 号 /G	φ 52 x H70	34.5	35	90	1	¥25,000	AS-R30X17E

尺鉢対応: 可
底穴あり



テラアストラ ポットフィート

規格	外寸×奥行×高さ	入数	参考上代	品番
W7	W7 x D7 x H2	1	¥160	TL-PTFT06E

アンティーク加工によりお使い初めは表面の浮いている土の層が若干剥離します / テラコッタ鉢の若干の色ムラ、米カケ、底穴周りの焼ヒビ等は通常品となります / テラコッタ鉢の特性上、サイズに個体差があります / ポットフィートの若干の米カケはご容赦下さい / 商品をご検討頂く際は「P.286 お読みください - お取引にあたっての注意事項」をご確認ください



TUNISIAN

チュニジアン

地中海の異国情緒溢れるホワイトパティナーテラコッタ



チュニジアンテラコッタの特徴は土にあります。このテラコッタは地中海に面し、美しいビーチとオリーブの大規模農園並ぶ東海岸、サヘル地域でつくられています。この地域に巨大な塩湖、ジェリド湖があり、ピンク色の湖の周りには真っ白な塩の平原が広がっているように、土中には大量の塩が含まれています。この塩が白っぽいパティナー（表面の味わいある変化）を形成しつつ、霜に強く耐久性の高いものになっています。

白っぽいので柔らかく脆そうに見えますが、実物を触っていただくと堅牢でしっかりしていることがわかります。これは薪窯で焼成する際にオリーブの皮などを投入し火力をあげて高温で焼き締めているからです。この地の人々は古くから古代ギリシアと交易していたため鉢のデザインはギリシャに似ていますが、大鉢はエスニック風味が強い模様などを廃し、使いやすいプレーンなデザインに変更しました。

素材	テラコッタ
底穴	あり（横穴）
寒冷地	水はけ良い状態に限り 使用可
個体差	天然の色・サイズ 大きな個体差あり
設置場所	屋外向け 防水インナー使用で屋内可





NEW

チュニジアン コニック

規格	外寸×高さ	口内寸	重量	容量	入数	参考上代	品番
L 16 号	φ 48 x H 48	44	25	50	1	¥14,000	TU-001X16E
M 13 号	φ 40 x H 40	37.5	15	28	1	¥6,800	TU-001X13E
S 10 号	φ 30 x H 30	26	9	11	1	¥3,400	TU-001X10E

尺鉢対応: L・M 可、S 不可
水抜き穴あり (サイドホール)



NEW

チュニジアン ラウンド

規格	外寸×高さ	口内寸	重量	容量	入数	参考上代	品番
L 15 号	φ 43 x H 43	37	22	36	1	¥12,000	TU-003X15E
M 12 号	φ 37 x H 37	31.5	13	21	1	¥9,000	TU-003X12E
S 9 号	φ 28 x H 27	24	8	10	1	¥3,400	TU-003X09E

尺鉢対応: L 可、M・S 不可
水抜き穴あり (サイドホール)



NEW

チュニジアン クラシック

規格	外寸×高さ	口内寸	重量	容量	入数	参考上代	品番
L 13 号	φ 40 x H 38	34.5	16	33	1	¥12,000	TU-004X13E
M 10 号	φ 30 x H 28	26	9	14	1	¥4,200	TU-004X10E
S 8 号	φ 25 x H 23	21	6	8	1	¥2,300	TU-004X08E

尺鉢対応: L 可、M・S 不可
水抜き穴あり (サイドホール)

白っぽいパティナ (表面の味わいある変化) は塩など天然成分由来なので大きな色ムラがあります / 水抜き穴は底付近の横壁に一ヶ所サイドホールがあります / テラコッタ鉢の米カケ、底穴周りの焼ヒビ等は通常品となります / ハンドメイドテラコッタ鉢の特性上、サイズに個体差があります / 商品をご検討頂く際は「P.286 お読みください - お取引にあたっての注意事項」をご確認ください





NEW

チュニ吉安 ヘビーリム TL

規格	外寸×高さ	口内寸	重量	容量	入数	参考上代	品番
L 17 号	φ 50 x H60	48.5	29	60	1	¥13,000	TU-002X17E
M 13 号	φ 40 x H48	34	18	28	1	¥4,800	TU-002X13E
S 10 号	φ 30 x H40	24.5	10	12	1	¥3,400	TU-002X10E

尺鉢対応: L 可、M・S 不可
水抜き穴あり(サイドホール)



NEW

チュニ吉安 ヘビーリム MD

規格	外寸×高さ	口内寸	重量	容量	入数	参考上代	品番
L 17 号	φ 50 x H38	45	18	35	1	¥13,000	TU-005X17E
M 13 号	φ 40 x H28	33	8	15	1	¥5,000	TU-005X13E
S 10 号	φ 30 x H25	24	5	7	1	¥3,400	TU-005X10E

尺鉢対応: L 可、M・S 不可
水抜き穴あり(サイドホール)



NEW

チュニ吉安 ジャー MD

規格	外寸×高さ	口内寸	重量	容量	入数	参考上代	品番
9 号	φ 28 x H30(※)	18.5	6	10	1	¥3,500	TU-006X09E

尺鉢対応: 不可
水抜き穴あり(サイドホール)
(※)外寸は持ち手除く



NEW

チュニ吉安 ジャー ST

規格	外寸×高さ	口内寸	重量	容量	入数	参考上代	品番
7 号	φ 21 x H31(※)	13.5	4	5	1	¥2,200	TU-007X07E

尺鉢対応: 不可
水抜き穴あり(底穴又はサイドホール ※選べません)
(※)外寸は持ち手除く



NEW

チュニ吉安 ジャー TL

規格	外寸×高さ	口内寸	重量	容量	入数	参考上代	品番
12 号	φ 35 x H42	27	13	25	1	¥7,500	TU-008X12E

尺鉢対応: 不可
水抜き穴あり(サイドホール)

白っぽいパティナ(表面の味わいある変化)は塩など天然成分由来なので大きな色ムラがあります / 水抜き穴は底付近の横壁に一ヶ所サイドホールがあります / テラコッタ鉢の米カケ、底穴周りの焼ヒビ等は通常品となります / ハンドメイドテラコッタ鉢の特性上、サイズに個体差があります / 商品をご検討頂く際は「P.286 お読みください - お取引にあたっての注意事項」をご確認ください



TERRA TAUPE

テラトープ

細く刻まれた櫛目^{くしめ}が特徴のモカブラウン色テラコッタ



焼成前に幾つもの細い櫛目^{くしめ}を刻みつけたテラトープシリーズ。
そのボディは土と鉱物をブレンドしたモカブラウン色で濃淡がありナチュラルなテラコッタの質感はそのままに深い落ち着きのある色に仕上がっています。引き締まった印象の色なのでグリーンをナチュラルかつシックにスタイリングしていただけます。また、通常より若干高温焼成しているため、水はけよくご使用いただければ寒冷地でもより凍て割れしにくくなっています。
すべて欧州で定番人気のUポット形で揃えているので、3つのタイプを取り混ぜて高低差を活かしたコンビネーションでお使いいただくのもおすすめです。

素材	テラコッタ
底穴	あり
寒冷地	水はけ良い状態に限り 使用可
個体差	焼成による色・サイズ 個体差あり
設置場所	屋外向け 防水インナー使用で屋内可





テラトゥープ ラウンド ホリゾン

規格	外寸×高さ	口内寸	重量	容量	入数	参考上代	品番
L 12号/A	φ 37 x H32	31.5	10	25	1	¥6,900	TS-R37X12E
M 10号/A	φ 30 x H26	24	6	10	1	¥4,400	TS-R37X10E
S 7号/A	φ 22 x H19	19.5	4	4	1	¥2,200	TS-R37X07E
2/SET/A	M/S				各1	¥5,600	TS-R37X2SE
3/SET/A	L/M/S				各1	¥9,600	TS-R37X3SE

尺鉢対応: L・M・S 不可
底穴あり



テラトゥープ ユーポット

規格	外寸×高さ	口内寸	重量	容量	入数	参考上代	品番
L 17号/C	φ 51 x H59	44.5	29	80	1	¥25,000	TS-R34X17E
M 14号/A	φ 41 x H46	35	19	40	1	¥14,000	TS-R34X14E
S 10号/A	φ 30 x H33	25	10	14	1	¥5,000	TS-R34X10E
2/SET/B	M/S				各1	¥15,000	TS-R34X2SE
3/SET/E	L/M/S				各1	¥30,000	TS-R34X3SE

尺鉢対応: L・M 可、S 不可
底穴あり



テラトゥープ ラウンド ベベル

規格	外寸×高さ	口内寸	重量	容量	入数	参考上代	品番
L 12号/A	φ 37 x H32	31.5	10	25	1	¥6,900	TS-R37B12E
M 10号/A	φ 30 x H26	24	6	10	1	¥4,400	TS-R37B10E
S 7号/A	φ 22 x H19	19.5	4	4	1	¥2,200	TS-R37B07E
2/SET/A	M/S				各1	¥5,600	TS-R37B2SE
3/SET/A	L/M/S				各1	¥9,600	TS-R37B3SE

尺鉢対応: L・M・S 不可
底穴あり



テラトゥープ ポットフィート

規格	外寸×奥行×高さ	入数	参考上代	品番
W7	W7 x D7 x H2	1	¥160	TL-PTFT06E

テラコッタ鉢の若干の色ムラ、米カケ、底穴周りの焼ヒビ等は通常品となります / テラコッタ鉢の特性上、サイズに個体差があります / ポットフィートの若干の米カケはご容赦下さい / 商品をご検討頂く際は「P.286 お読みください - お取引にあたってのご注意事項」をご確認ください



TERRA CREMA

テラクレマ

ホワイトウォッシュの大型テラコッタポット



ホワイトウォッシュとは表面の乳白色のモヤのことで、個体差がありますがこの味わいある白モヤが現われるのが特徴です。これは天然の炭酸カルシウム等が陶土から鉢の表面に浮き出てくるために起こります。テラクレマは米のみ殻を燃料にして伝統的な窯に積んで焼かれています。かなり厚手に造られているのもポイントで、水はけがよい状態ならば寒冷地でも鉢が大きく割れることは少ないです。ただし、表面に浸みた水が凍ると表面が削れることがあります。クラシカルなポットデザインが人気のFR1は最大109cmの特大サイズまであり、人が入るほど大きな石膏型に粘土を貼って伸ばして1日に数日かけてハンドメイドされています。

素材	テラコッタ
底穴	あり
寒冷地	凍て割れの可能性あり
個体差	焼成による色ムラの 個体差あり
設置場所	屋外向け 防水インナー使用で屋内可





テラクレマ FR1

規格	外寸×高さ	口内寸	重量	容量	入数	参考上代	品番
XXL 36 号 /M	φ 109 x H81	93	120	360	1	¥86,000	CM-FR1X36E
XL 29 号 /L	φ 88 x H67	75	62	200	1	¥49,000	CM-FR1X29E
L 24 号 /H	φ 71 x H52	59	40	100	1	¥23,000	CM-FR1X24E
M 18 号 /B	φ 54 x H41	44	23	44	1	¥11,000	CM-FR1X18E
S 13 号	φ 40 x H32	31	11	15			
XS 9 号	φ 28 x H22	21.5	5	4			
2/SET/A	S/XS				各1	¥6,500	CM-FR1X2SE
3/SET/C	M/S/XS				各1	¥15,000	CM-FR1X3SE
6/SET/M	XXL/XL/L/M/S/XS				各1	¥120,000	CM-FR1X6SE

S、XSはセット販売のみ
底穴あり



テラクレマ FR16

規格	外寸×高さ	口内寸	重量	容量	入数	参考上代	品番
L 15 号 /B	φ 46 x H45	40	18	35	1	¥9,500	CM-R16T15E
M 11 号	φ 33 x H32	28	7	13			
S 8 号	φ 23 x H22	19	3	3.5			
2/SET/A	M/S				各1	¥4,500	CM-R16T2SE

M、Sはセット販売のみ
底穴あり



テラクレマ FQ4

規格	外寸×高さ	口内寸	重量	容量	入数	参考上代	品番
L 15 号 /B	□ 46 x H46	38	29	40	1	¥9,500	CM-FQ4T15E
M 11 号	□ 32 x H32	27	9	12			
S 7 号	□ 22 x H22	17	4	3.5			
2/SET/A	M/S				各1	¥4,500	CM-FQ4T2SE

M、Sはセット販売のみ
底穴あり

FR16、FQ4にはサイドホールの他に底穴があります / テラコッタ鉢の若干の色ムラ、米カケ、底穴周りの焼ヒビ等は通常品となります / テラコッタ鉢の特性上、サイズに個体差がございます / 商品をご検討頂く際は「P.286 お読みください - お取引にあたっての注意事項」をご確認ください

UNION HARBOR



INTI

インティ

シンプルを極めた素焼き鉢ラインナップ



インティシリーズはサボテンや多肉植物を引き立てるシンプルモダンなテラコッタというコンセプトから生まれました。

このシリーズは回転する石膏型に鉄製のコテを押し当てて成形する機械ロクロによって生産されており、比較的薄手で均一な厚みに仕上がっています。

土はオーソドックスなハンドメイドでも使われる基本のオレンジ系テラコッタを使用しており、安定性のあるシリンダー、やわらかな印象のあるラウンド、そして寄せ植えにもぴったりのローボウルタイプと個性豊かなフォルムの植物を引き立てるシンプルなデザインを追求しました。

通気性・排水性に優れているので花やハーブ、果樹などの植物の生育にも好ましい素焼き鉢です。

素材	テラコッタ
底穴	あり
寒冷地	凍て割れの可能性あり
個体差	焼成による色、色ムラの個体差あり
設置場所	屋外向け 防水インナー使用で屋内可





インティ ラウンド

規格	外寸×高さ	口内寸	重量	容量	入数	参考上代	品番
L 12号/A	φ 36 x H31	32.5	5	18	1	¥5,000	IN-001T12E
M 10号/A	φ 30 x H26	27	4	10	1	¥3,600	IN-001T10E
S 8号/A	φ 24 x H21	20	3	4	2	¥2,000	IN-001T08E
XS 6号/A	φ 18 x H15.5	15.5	2	2	2	¥1,000	IN-001T06E

防水インナー：LはPE28をセット可（P.253参照）

尺鉢対応：不可

底穴あり



インティ シリンダー

規格	外寸×高さ	口内寸	重量	容量	入数	参考上代	品番
L 13号/A	φ 38 x H36	35	10	30	1	¥6,000	IN-002T13E
M 11号/A	φ 32 x H30.5	29.5	7	20	1	¥4,800	IN-002T11E
S 9号/A	φ 26 x H25	23	4	9	2	¥2,400	IN-002T09E
XS 7号/A	φ 21 x H20	18.5	3	4	4	¥1,600	IN-002T07E

防水インナー：LおよびMはPE28をセット可（P.253参照）

底面灌水システム：LはR33をセット可（P.257参照）

尺鉢対応：L 可、M 不可

底穴あり



インティ ローボウル

規格	外寸×高さ	口内寸	重量	容量	入数	参考上代	品番
L 10号/A	φ 30 x H13	27	3	5	2	¥1,650	IN-003T10E
M 8号/A	φ 24 x H10.5	21	2	3	4	¥1,000	IN-003T08E
S 6号/A	φ 18 x H8	15.5	1	1	4	¥780	IN-003T06E

底穴あり



P.249のポットスタンドに対応

テラコッタ鉢の若干の色ムラ、ミカケ、底穴周りの焼ヒビ等は通常品となります / 屋内など水漏れが困る場所へ設置する際は防水インナー（P.253）をご用意頂き、その中にブラ鉢の植物を入れご対応下さい / 商品をご検討頂く際は「P.286 お読みください - お取引にあたっての注意事項」をご確認ください



ABYSS

アビス

月面や深海を思わせる特殊な釉薬ポット

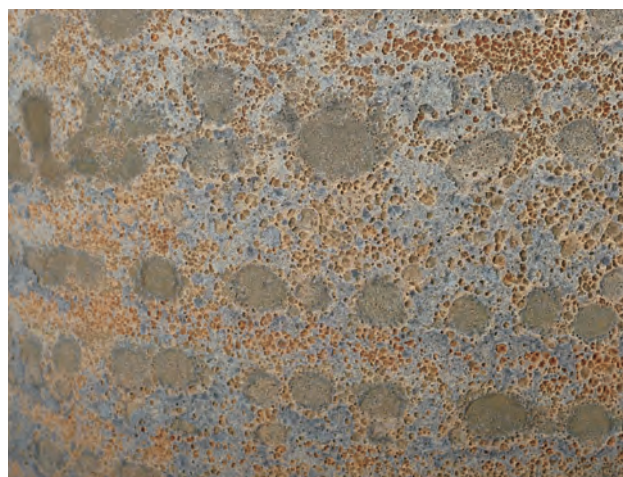

アビスは釉薬を使った特殊な加工により独特の世界観を持つプランターに仕上げました。アビスソニア/ラブカは釉薬を煮えさせ、窯出した鉢がガラスの泡に包まれたような状態にした後、この表面をそぎ落とし、大小の窪みがランダムに並ぶ表情をつけたのが特徴です。この泡の跡が月面のクレーターのように独創的で美しくグリーンを引き立てます。アビスユーポット/コニックはサンドブラストで釉薬を削ることで深海から引き揚げられたようなエイジング加工が印象的です。ブラウンのボディに星雲のような白い釉薬を焼き付けたアビスネブラは特別に大きなサイズまで取り揃え、ナチュラルな風合いが好評でオーダーが増えています。アビスシリーズは全て高温で焼き締めた寒冷地対応の堅牢な陶器鉢です。

素材	釉薬陶器
底穴	あり
寒冷地	使用可
個体差	色や模様の大きな個体差あり
設置場所	屋外向け 防水インナー使用で屋内可





〔ブ〕ブルー

〔グ〕グリーン

〔ラ〕ラスティブラック

アビスラブカ ボウル

規格	外寸×高さ	口内寸	重量	容量	入数	参考上代	品番
L 17号/B	φ 50 x H40	39	25	47	1	¥23,000	ブ AB-L03B17E グ AB-L03G17E ラ AB-L03K17E
M 13号/A	φ 40 x H30	31.5	13.5	22	1	¥9,000	ブ AB-L03B13E グ AB-L03G13E ラ AB-L03K13E
S 10号/A	φ 30 x H20	22	7	8	1	¥4,500	ブ AB-L03B10E グ AB-L03G10E ラ AB-L03K10E

防水インナー：LはPE36を、MはPE28をセット可（P.253参照）

底面灌水システム：LはR33をセット可（P.257参照）

尺鉢対応：L 可、M 不可

底穴あり

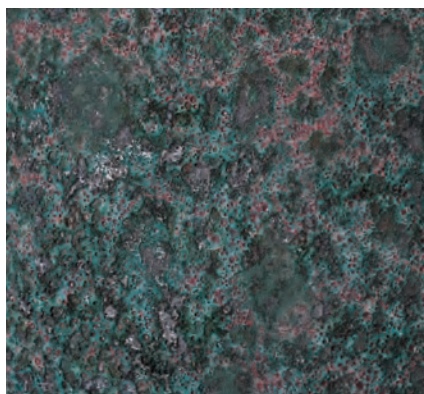
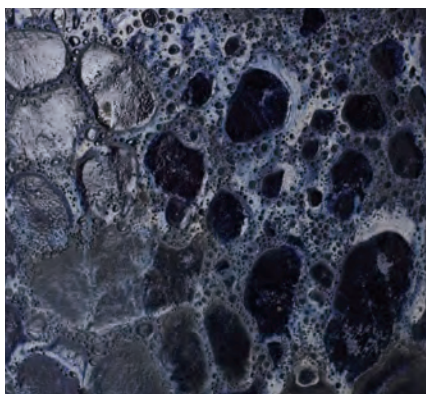

表面の加工、色味には個体差があります / 陶器鉢の若干の色ムラ、ミカケ、底穴周りの焼ヒビ等は通常品となります / 陶器鉢の特性上、サイズに個体差があります / 商品をご検討頂く際は「P.286 お読みください - お取引にあたっての注意事項」をご確認ください





アビスソニア ミドル

規格	外寸×高さ	口内寸	重量	容量	入数	参考上代	品番
L 16号/B	φ 49 x H39	41.5	22	49	1	¥15,000	ク AB-S01W16E 灰 AB-S01H16E 緑 AB-S01G16E
M 12号/A	φ 37 x H32	31	13	19	1	¥6,900	ク AB-S01W12E 灰 AB-S01H12E 緑 AB-S01G12E
S 10号/A	φ 29 x H23	23.5	7	8	1	¥4,800	ク AB-S01W10E 灰 AB-S01H10E 緑 AB-S01G10E
XS 7号/A	φ 20 x H18	16	3	3	1	¥2,700	ク AB-S01W07E 灰 AB-S01H07E 緑 AB-S01G07E

防水インナー：LはPE28をセット可 (P.253参照)

尺鉢対応: L 可、M 不可

底穴あり



アビスソニア トール

規格	外寸×高さ	口内寸	重量	容量	入数	参考上代	品番
L 15号/C	φ 44 x H59	36	27	55	1	¥22,000	ク AB-S02W15E 灰 AB-S02H15E 緑 AB-S02G15E
M 12号/A	φ 35 x H45	29	16	22	1	¥11,000	ク AB-S02W12E 灰 AB-S02H12E 緑 AB-S02G12E
S 9号/A	φ 28 x H35	21.5	8	11	1	¥6,500	ク AB-S02W09E 灰 AB-S02H09E 緑 AB-S02G09E

防水インナー：LはPE28をセット可 (P.253参照)

底面灌水システム：LはR33をセット可 (P.257参照) ※要底上げ

尺鉢対応: L 可、M・S 不可

底穴あり



アビスソニア キューブ

規格	外寸×高さ	口内寸	重量	容量	入数	参考上代	品番
L 15号/C	□ 46 x H46	38	41	65	1	¥26,000	ク AB-S03W15E 灰 AB-S03H15E
M 12号/B	□ 36 x H36	29	23	30	1	¥15,000	ク AB-S03W12E 灰 AB-S03H12E
S 9号/A	□ 26 x H26	20	11	10	1	¥7,500	ク AB-S03W09E 灰 AB-S03H09E

防水インナー：LはPE36を、MはPE28をセット可 (P.253参照)

底面灌水システム：LはQ33をセット可 (P.257参照)

尺鉢対応: L 可、M 不可

底穴あり

表面の加工、色味には個体差があります / 陶器鉢の若干の色ムラ、ミカケ、底穴周りの焼ヒビ等は通常品となります / 陶器鉢の特性上、サイズに個体差があります / 商品をご検討頂く際は「P.286 お読みください - お取引にあたっての注意事項」をご確認ください





アビス ユーポット

規格	外寸×高さ	口内寸	重量	容量	入数	参考上代	品番
L 16 号 /G	φ 48 x H56	39.5	36	65	1	¥23,000	緑 AB-R37G16E 黄 AB-R37Y16E
M 13 号 /B	φ 39 x H43	31	21	32	1	¥13,000	緑 AB-R37G13E 黄 AB-R37Y13E
S 9 号 /A	φ 28 x H31	21.5	12	10	1	¥5,500	緑 AB-R37G09E 黄 AB-R37Y09E
2/SET/C	M/S				各1	¥17,500	緑 AB-R37G2SE 黄 AB-R37Y2SE
3/SET/G	L/M/S				各1	¥36,000	緑 AB-R37G3SE 黄 AB-R37Y3SE

防水インナー：LはPE36またはPE28を、MはPE28をセット可 (P.253参照)
 尺鉢対応: L 可、M・S 不可
 底穴あり

アビス コニック

規格	外寸×高さ	口内寸	重量	容量	入数	参考上代	品番
L 16 号 /G	φ 47 x H58	39.5	32	55	1	¥22,000	緑 AB-R38G16E 黄 AB-R38Y16E
M 12 号 /B	φ 37 x H47	29.5	22	25	1	¥12,000	緑 AB-R38G12E 黄 AB-R38Y12E
S 9 号 /A	φ 28 x H39	24	13	11	1	¥5,400	緑 AB-R38G09E 黄 AB-R38Y09E
2/SET/C	M/S				各1	¥17,000	緑 AB-R38G2SE 黄 AB-R38Y2SE
3/SET/G	L/M/S				各1	¥35,000	緑 AB-R38G3SE 黄 AB-R38Y3SE

防水インナー：LはPE36またはPE28を、MはPE28をセット可 (P.253参照)
 底面灌水システム：LはR33をセット可 (P.257参照) ※要底上げ
 尺鉢対応: L 可、M・S 不可
 底穴あり

表面の加工、色味には個体差があります / 陶器鉢の若干の色ムラ、ミカケ、底穴周りの焼ヒビ等は通常品となります / 陶器鉢の特性上、サイズに個体差があります / 商品をご検討頂く際は「P.286 お読みください - お取引にあたっての注意事項」をご確認ください





アビスネブラ ラウンド

規格	外寸×高さ	口内寸	重量	容量	入数	参考上代	品番
XXL 27号/J	φ 82 x H60	76	85	290	1	¥95,000	AB-R47W30E
XL 23号/G	φ 69 x H53	60.5	61	120	1	¥42,000	AB-R47W23E
L 18号/C	φ 55 x H42	46.5	25	50	1	¥22,000	AB-R47W18E
M 16号/B	φ 47 x H39	41	23	40	1	¥18,000	AB-R47W16E
S 12号/A	φ 37 x H33	32	14	18	1	¥7,500	AB-R47W12E
2/SET/AB	M/S				各1	¥19,500	AB-R47W2SE

防水インナー：XXLおよびXLはPE50を、LはPE45を、MはPE36を、SはPE28をセット可 (P.253参照)

底面灌水システム：LはR42をセット可 (P.257参照)

尺鉢対応：M 可、S 不可

底穴あり



アビスネブラ トール

規格	外寸×高さ	口内寸	重量	容量	入数	参考上代	品番
XL 25号/J	φ 75 x H92	61	70	200	1	¥78,000	AB-R44W25E
L 20号/H	φ 60 x H77	53	52	110	1	¥35,000	AB-R44W20E
M 15号/B	φ 45 x H54	38	23	45	1	¥18,000	AB-R44W15E
S 12号/A	φ 35 x H44	29	17	18	1	¥8,500	AB-R44W12E
2/SET/AB	M/S				各1	¥21,000	AB-R44W2SE

防水インナー：XLはPE50(底が浮きます)を、LはPE45(底が浮きます)またはPE36を、MはPE36(底が浮きます)を、SはPE28(底が浮きます)をセット可 (P.253参照)

尺鉢対応：LはR33をセット可 (P.257参照)

底穴あり

表面の加工、色味には個体差があります / 陶器鉢の若干の色ムラ、ミカケ、底穴周りの焼ヒビ等は通常品となります / 陶器鉢の特性上、サイズに個体差があります / 商品をご検討頂く際は「P.286 お読みください - お取引にあたっての注意事項」をご確認ください



UNUM

ウーヌム

にびいろに輝くブロンズ釉とスノーホワイト釉



厚手で重厚な造りの大型釉薬ポット。

ウーヌムの釉薬色は2色あり、ブロンズ釉は黄銅から黄金、黒色までが混じり合ったような渋い色味が特徴。ホワイト釉は敢えて無彩色の雪のようなホワイトで、白の存在感が際立つ輝きです。釉薬のガラス質でコーティングされた表面は屋外でも汚れが付きにくく、その深みのある輝きは目を引きます。

ジャータイプは近年ヨーロッパで人気を博したポットデザインで、口元が内側に折り込まれたようなフォルムです。この意匠によりデザインに気品が生まれ、全体的なフォルムを美しくまとめています。

強度のある赤土を高温で焼成した釉薬ポットなので耐久性は非常に優れており、寒冷地も対応しています。

素材	釉薬陶器
底穴	あり
寒冷地	使用可
個体差	釉薬色の個体差が若干あり
設置場所	屋外向け 防水インナー使用で屋内可





〔ブ〕ブロンズ釉



〔ホ〕ホワイト釉

ウーヌム ジャー

規格	外寸×高さ	口内寸	重量	容量	入数	参考上代	品番
L 17号/B	φ 50 x H50	40	26	50	1	¥29,000	ブ VR-004C17E ホ VR-004W17E
M 13号/A	φ 40 x H40	32	20	25	1	¥16,000	ブ VR-004C13E ホ VR-004W13E

防水インナー：LはPE36を、MはPE28をセット可（P.253参照）

底面灌水システム：LはR33をセット可（P.257参照）

尺鉢対応：L 可、M 不可

底穴あり



〔ブ〕ブロンズ釉



〔ホ〕ホワイト釉

ウーヌム ジャー トール

規格	外寸×高さ	口内寸	重量	容量	入数	参考上代	品番
L 17号/G	φ 50 x H70	40	32	70	1	¥35,000	ブ VR-005C17E ホ VR-005W17E

防水インナー：PE36またはPE28をセット可（P.253参照）

底面灌水システム：R42をセット可（P.257参照）

底穴あり

釉薬陶器鉢の若干の色ムラ、表面のキズ、シワ、ピンホール、ミカケ、底穴周りの焼ヒビ等は運送中の破損や使用に問題のあるレベルを除き、通常品となります / 陶器鉢の特性上、サイズに個体差があります / 商品をご検討頂く際は「P.286 お読みください - お取引にあたってのご注意事項」をご確認ください





〔ブ〕ブロンズ釉



〔ホ〕ホワイト釉

ウーヌム ユーポット

規格	外寸×高さ	口内寸	重量	容量	入数	参考上代	品番
L 14号/A	φ 40 x H45	33	19	25	1	¥16,000	ブ VR-001C14E ホ VR-001W14E
M 10号/A	φ 29.5 x H31	24.5	9	7	1	¥5,600	ブ VR-001C10E ホ VR-001W10E
2/SET/B	L/M				各1	¥19,000	ブ VR-001C2SE ホ VR-001W2SE

防水インナー：LはPE28をセット可（P.253参照）

底面灌水システム：LはR33をセット可（P.257参照）※要底上げ

尺鉢対応：L 可、M 不可

底穴あり



〔ブ〕ブロンズ釉

〔ホ〕ホワイト釉

ウーヌム コニック

規格	外寸×高さ	口内寸	重量	容量	入数	参考上代	品番
L 20号/H	φ 60 x H77	48	56	110	1	¥49,000	ブ VR-003C20E ホ VR-003W20E
M 15号/B	φ 45 x H54	35.5	23	40	1	¥20,000	ブ VR-003C15E ホ VR-003W15E
S 12号/A	φ 35 x H44	28	17	20	1	¥10,000	ブ VR-003C12E ホ VR-003W12E
2/SET/C	M/S				各1	¥27,000	ブ VR-003C2SE ホ VR-003W2SE

防水インナー：LはPE45を、MおよびSはPE28をセット可（P.253参照）

底面灌水システム：MはR33をセット可（P.257参照）

尺鉢対応：M 可、S 不可

底穴あり



釉薬陶器鉢の若干の色ムラ、表面のキズ、シワ、ピンホール、米カケ、底穴周りの焼ヒビ等は運送中の破損や使用に問題のあるレベルを除き、通常品となります / 陶器鉢の特性上、サイズに個体差があります / 商品をご検討頂く際は「P.286 お読みください - お取引にあたってのご注意事項」をご確認ください



VITRO

ビトロ

煌びやかな釉薬が美しいセラミックポット



ビトロはトリコ (P.142) と同じ陶器工場で作られています。強度に優れ、高温焼成なので寒冷地にも対応する釉薬陶器鉢です。この釉薬陶器は粘土に含まれた様々な成分が混ざり合うので、深みと趣きがある表情となります。

釉薬ならではの定番からビビットな色まで揃えたドウオはビトロの代表的なアイテム。まるっこいフォルムに口元が内側に入ったデザインがアクセントとなっています。2つの釉薬を掛けたドウオツートーンも上下異なる釉薬が生み出すコンビネーションが独創的です。エンデカは、専用にデザインされた受け皿付きタイプにはウッドスタンド (P.249)、鉢カバータイプにはアイアンスタンド (P.249) を合わせることで高さを出して軽やかにコーディネートしていただけます。

素材	釉薬陶器
底穴	あり
寒冷地	使用可
個体差	釉薬色の個体差が若干あり
設置場所	屋内向け・屋外も可





[タ] ターコイズ釉



[ク] クリーム釉



[ブ] ブルー釉



[ゴ] ゴールド釉

ビトロ エンデカ 受け皿付き

規格	外寸×高さ	口内寸	重量	容量	入数	参考上代	品番
L 13 号 /A	φ 38 x H36.5	33.5	23	29	1	¥14,000	ク VT-011W13P ブ VT-011B13P ゴ VT-011D13P タ VT-011T13P
M 10 号 /A	φ 31 x H30	26.5	13	14	1	¥10,000	ク VT-011W10P ブ VT-011B10P ゴ VT-011D10P タ VT-011T10P
S 9 号 /A	φ 26 x H24	23	6	9	1	¥6,200	ク VT-011W09P ブ VT-011B09P ゴ VT-011D09P タ VT-011T09P

底面灌水システム：LはR33をセット可 (P.257参照)

尺鉢対応: L 可、M 不可

底穴あり

ビトロ エンデカ インナーポット付き

規格	外寸×高さ	口内寸	重量	容量	入数	参考上代	品番
L 13 号 /A	φ 38 x H35.5	33.5	19.5	29	1	¥11,000	ク VT-011W13V ブ VT-011B13V ゴ VT-011D13V タ VT-011T13V
M 10 号 /A	φ 31 x H29	26.5	11	14	1	¥8,000	ク VT-011W10V ブ VT-011B10V ゴ VT-011D10V タ VT-011T10V
S 9 号 /A	φ 26 x H24	23	6	9	1	¥4,800	ク VT-011W09V ブ VT-011B09V ゴ VT-011D09V タ VT-011T09V

底面灌水システム：LはR33をセット可 (P.257参照)

尺鉢対応: L 可、M 不可

底穴あり、インナーポット付



P.249 のポットスタンドに対応

釉薬陶器鉢の若干の色ムラ、表面のキズ (P.199)、シワ、ピンホール、ミカケ、底穴周りの焼ヒビ等は運送中の破損や使用に問題のあるレベルを除き、通常品となります / 陶器鉢の特性上、サイズに個体差があります。鉢は完全な正円にはなりませんので±6%までの歪みはご容赦ください / 受け皿は完全な防水性能をお約束するものではありません / 商品をご検討頂く際は「P286 お読みください - お取引にあたってのご注意事項」をご確認ください





〔ク〕クリーム釉



〔ゴ〕ゴールド釉



〔青〕ブルー釉

ビトロ ドゥオ 受け皿付き

規格	外寸×高さ	口内寸	重量	容量	入数	参考上代	品番
L 16号/B	φ 47.5 x H45	42.5	19	43	1	¥18,000	ク VT-002W16P ゴ VT-002D16P
M 12号/A	φ 37.5 x H37.5	33	10.5	21	1	¥10,000	青 VT-002N12P ク VT-002W12P ゴ VT-002D12P
						¥13,000	赤 VT-002R12P 黄 VT-002Y12P
S 9号/A	φ 28 x H28	24	6.5	9	1	¥6,400	青 VT-002N09P ク VT-002W09P ゴ VT-002D09P
						¥7,400	赤 VT-002R09P 黄 VT-002Y09P



〔赤〕レッド釉



〔黄〕イエロー釉

底面灌水システム：LはR42をセット可（P.257参照）

尺鉢対応：L・M 可、S 不可

底穴あり



〔パ〕クリーム / パール



〔ブ〕クリーム / ブルーブラック

ビトロ ドゥオ ツートーン 受け皿付き

規格	外寸×高さ	口内寸	重量	容量	入数	参考上代	品番
M 12号/A	φ 37.5 x H37.5	33	10.5	21	1	¥13,000	パ VT-002C12P
						¥10,000	ブ VT-002K12P
S 9号/A	φ 28 x H28	24	6.5	9	1	¥7,400	パ VT-002C09P
						¥6,400	ブ VT-002K09P

尺鉢対応：M 可、S 不可

底穴あり

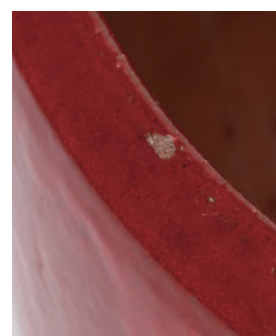

ビトロにはコイン程度の釉薬トビがある場合があります。この程度は通常品とさせていただきます。

釉薬陶器鉢の若干の色ムラ、表面のキズ（右上参照）、シワ、ピンホール、米カケ、底穴周りの焼ヒビ等は運送中の破損や使用に問題のあるレベルを除き、通常品となります / 陶器鉢の特性上、サイズに個体差があります。鉢は完全な正円にはなりませんので±6%までの歪みはご容赦ください / 受け皿は完全な防水性能をお約束するものではありません / 商品をご検討頂く際は「P286 お読みください - お取引にあたってのご注意事項」をご確認ください





【ブ】ブルーブラック釉

【グ】グリーン釉

ビトロ ドーセ 受け皿付き

規格	外寸×高さ	口内寸	重量	容量	入数	参考上代	品番
M 12号/A	φ 36 x H37	32.5	15	20	1	¥11,000	ブ VT-012K12P グ VT-012G12P
S 9号/A	φ 27.5 x H28.5	24	9	9	1	¥7,500	ブ VT-012K09P グ VT-012G09P

尺鉢対応: M 可、S 不可
底穴あり



【ク】クリーム釉

【ゴ】ゴールド釉

ビトロ コパ 受け皿付き

規格	外寸×高さ	口内寸	重量	容量	入数	参考上代	品番
M 9号/A	φ 26 x H27	23	6	9	1	¥5,900	ク VT-010W09P ゴ VT-010D09P
S 7号/A	φ 21 x H21	18	4	4	1	¥3,600	ク VT-010W07P ゴ VT-010D07P

底穴あり

釉薬陶器鉢の若干の色ムラ、表面のキズ (P.199)、シワ、ピンホール、ミカケ、底穴周りの焼ヒビ等は運送中の破損や使用に問題のあるレベルを除き、通常品となります / 陶器鉢の特性上、サイズに個体差があります。鉢は完全な正円にはなりませんので±6%までの歪みはご容赦ください / 受け皿は完全な防水性能をお約束するものではありません / 商品をご検討頂く際は「P286 お読みください - お取引にあたってのご注意事項」をご確認ください



LAMMY

ラミー

グリーンとの絶妙なバランスを生むシルエット



ラミーは薄くスライスした突板を FRP のボディに貼り仕上げた天然木の表情を活かした鉢カバー。

フランス建築家のピンテージュスツールから影響を受けて、スタンダードで明るい「オーク」はオーク材ナチュラル、深みのある色味が存在感を引き立てる「ウォールナット」はアメリカンウォールナット、さり気ない木目が浮かぶ「ブラック」はオーク材ブラックに近い木目を持つ突板をセレクトしました。

オーバルとスクエア共に、厚めのフチとほどよく緩やかにカーブしたくびれがエレガントな印象を与え、ミッドセンチュリーを思わせる高級感のあるデザインとなっています。

素材	突板 + FRP
底穴	なし
寒冷地	－（屋内向けの為）
個体差	ほぼなし
設置場所	屋内向け



THE *Fender* HOUSE
DINING





[オ] オーク

ラミー オーバル

規格	外寸×奥行×高さ	口内寸	入数	参考上代	品番
L 40/B	W49 x D42 x H40	36	1	¥39,000	ウ KOL-L1W40E オ KOL-L1A40E ブ KOL-L1K40E
M 30/A	W37 x D32 x H30	27	1	¥22,000	ウ KOL-L1W30E オ KOL-L1A30E ブ KOL-L1K30E

底穴なし

尺鉢対応：L可、M不可



[ウ] ウォールナット

ラミー オーバルツール

規格	外寸×奥行×高さ	口内寸	入数	参考上代	品番
L 80/C	W49 x D42 x H80	36	1	¥69,000	ウ KOL-L1W80E オ KOL-L1A80E ブ KOL-L1K80E
M 60/A	W37 x D32 x H60	27	1	¥42,000	ウ KOL-L1W60E オ KOL-L1A60E ブ KOL-L1K60E

底穴なし、上げ底になっており底の深さはL80は38、M60は28.5です

尺鉢対応：L可、M不可



[ブ] ブラック

ラミー スクエア

規格	外寸×高さ	口内寸	入数	参考上代	品番
L 40/A	□ 42 x H40	36	1	¥39,000	ウ KOL-L2W40E オ KOL-L2A40E ブ KOL-L2K40E
M 30/A	□ 32 x H30	27	1	¥22,000	ウ KOL-L2W30E オ KOL-L2A30E ブ KOL-L2K30E

底穴なし

尺鉢対応：L可、M不可

KOL-品番の商品は他の通常商品とお取引条件（掛け率・運賃条件）が異なりますので必ずご確認の上、ご注文下さい / 突板のため室内でご使用ください / 長くお使いいただくために防水インナー（P.253）のご利用をお勧めします / 商品をご検討頂く際は「P.286 お読みください - お取引にあたってのご注意事項」をご確認ください



ALMA

アルマ

伝統工芸スパンバンブーとモダンのミックス



アルマは彩色せずナチュラルな竹本来の色とフシ目を活かした外観がやわらかにインテリアとマッチします。

スパンバンブーは北ベトナムの村の職人により受け継がれる伝統技術であり、スパン (Spun) とは“ 回転した、紡がれた ”を意味します。新鮮な竹を3〜4ヵ月ぬるま湯に浸した後、日干しにします。その後カットして、ローラーで溝彫り加工を施し、手作業にてコイル状に重ねて形づくられます。

2018秋よりコクーンやバレルなど熟練の技術を必要とする大型タイプまで揃えました。

ジャータイプは白黒グレーのシンプルな色を組み合わせ、モダンでユニークな印象に。コニックタイプはスパンバンブーの器に、水性植物とカラフルなPP樹脂を編んだバスケットを組み合わせたオリジナルデザインです。

素材	竹、水草 (コニックの上部)
底穴	なし (防水インナー付属)
寒冷地	ー (屋内向けの為)
個体差	ほぼなし
設置場所	屋内向け





アルマ ローバレル

規格	外寸×高さ	口内寸	重量	入数	参考上代	品番
L 50/B	φ 50 x H30	42.5	2	1	¥28,000	AL-J08X50E

防水インナー付
底穴なし



アルマ バレル

規格	外寸×高さ	口内寸	重量	入数	参考上代	品番
L 80/B	φ 40 x H80	32.5	2.5	1	¥27,000	AL-J07X80E
M 50/A	φ 40 x H50	32.5	2	1	¥19,000	AL-J07X50E

防水インナー付
底穴なし



アルマ コクーン

規格	外寸×高さ	口内寸	重量	入数	参考上代	品番
L 100/D	φ 45 x H100	34	4	1	¥39,000	AL-J06X10E
M 70/C	φ 45 x H70	34	3	1	¥32,000	AL-J06X07E
S 50/B	φ 45 x H50	34	2	1	¥21,000	AL-J06X05E

防水インナー付
底穴なし



防水インナーが付属します

天然竹素材ですので室内でご使用ください / 防水インナーが付属します / 天然竹素材製品の特徴として直射日光を浴び続けると色が飴色に変わります / 商品をご検討頂く際は「P.286 お読みください - お取引にあたってのご注意事項」をご確認ください





アルマ ユー

規格	外寸×高さ	口内寸	重量	入数	参考上代	品番
L 43/A	φ 43 x H41	42	1.5	1	¥16,000	AL-J09X43E
M 35/A	φ 35.5 x H33	35	1	1	¥10,000	AL-J09X35E
S 26/A	φ 26 x H25	25	0.5	1	¥6,000	AL-J09X26E

防水インナー付
底穴なし



アルマ トールユー

規格	外寸×高さ	口内寸	重量	入数	参考上代	品番
L 60/A	φ 35 x H60	34	1.5	1	¥15,000	AL-J10X60E

防水インナー付
底穴なし



アルマ ミドル

規格	外寸×高さ	口内寸	重量	入数	参考上代	品番
L 43/A	φ 43 x H41.5	34	2	1	¥15,000	AL-J04X43V
M 33/A	φ 33.5 x H32	26.5	1	1	¥10,000	AL-J04X33V
S 26/A	φ 26.5 x H25.5	21	0.5	1	¥7,500	AL-J04X26V

防水インナー付
底面灌水システム: LはR33をセット可 (P.257参照) ※要底上げ
尺鉢対応: L 可、M 不可
底穴なし



天然竹素材ですので室内でご使用ください / 防水インナーが付属します / 天然竹素材製品の特性として直射日光を浴び続けると色が飴色に変わります / 商品をご検討頂く際は「P.286 お読みください - お取引にあたっての注意事項」をご確認ください





〔白〕

〔灰〕

アルマ ジャー

規格	外寸×高さ	口内寸	重量	入数	参考上代	品番
L 45/A	φ 45 x H29	27	2	1	¥15,000	白 AL-J05W45V 黒 AL-J05K45V 灰 AL-J05H45V

防水インナー付

底面灌水システム: 不可

尺鉢対応: 不可

底穴なし



アルマ ジャーは器部分と上部のリム部分(持ち手)を繋いで製作しています。このリム部分はデコレーションですので、植物など重いものを中に入れた状態でこの部分を持ち上げると繋ぎ目から破損することがあります。移動の際にはプランターの底面を持ってください。



〔白/銀〕

〔黒〕

〔黄〕

アルマ コニック

規格	外寸×高さ	口内寸	重量	入数	参考上代	品番
L 46/A	φ 46x H41	44	2	1	¥18,000	白 AL-P15W46V 黒 AL-P15K46V 黄 AL-P15Y46V
M 42/A	φ 42 x H37	40	1.5	1	¥15,000	白 AL-P15W42V 黒 AL-P15K42V 黄 AL-P15Y42V
S 33/A	φ 33 x H29	30	1	1	¥8,500	白 AL-P15W33V 黒 AL-P15K33V 黄 AL-P15Y33V

防水インナー付

底面灌水システム: LはR42、MはR33をセット可(P.257参照) ※Mは要底上げ

尺鉢対応: M 可、S 不可

底穴なし



天然竹素材ですので室内でご使用ください / 防水インナーが付属します / 天然竹素材製品の特性として直射日光を浴び続けると色が鉛色に変わります / 商品をご検討頂く際は「P.286 お読みください - お取引にあたってのご注意事項」をご確認ください



MALACCA

マラッカ

天然素材と FRP のナチュラルテイスト



マラッカは、温かみのある天然植物素材と実用的な FRP を組み合わせた軽量タイプの大型鉢カバーです。

植物素材を堅牢で水に強いFRP製のボディに密に巻き付けて仕上げています。クリームウォッシュは曲げに強く丈夫な天然ラタンが巻かれ、ナチュラルな色や質感を残す塗装が施されています。ウォーターヒヤシンスはアジアリゾートホテルやスパの家具によく使用される水草、大型品種のホテイアオイを編んだロープが巻いています。ベーシックなデザインで、尺(10号)鉢に合うサイズから大型サイズまで取り揃え、大型鉢カバーに天然素材という新たなスタイルを切り拓きました。

素材	ラタン等天然素材+ FRP
底穴	なし
寒冷地	－（屋内向けの為）
個体差	ほぼなし
設置場所	屋内向け





マラッカ クリームウォッシュ RD

規格	外寸×高さ	口内寸	重量	容量	入数	参考上代	品番
L 53/C	φ 61 x H53	51.5	7	102	1	¥38,000	RC-RD1C53V
M 44/B	φ 51 x H44	44.5	4	58	1	¥26,000	RC-RD1C44V
S 37/A	φ 43 x H37	36.5	3	34	1	¥18,000	RC-RD1C37V

底面灌水システム: MはR42、SはR33をセット可 (P.257参照)

尺鉢対応: M・S 可

底穴なし



マラッカ ウォーターヒヤシンス RD

規格	外寸×高さ	口内寸	重量	容量	入数	参考上代	品番
L 53/C	φ 61 x H53	51.5	7	102	1	¥40,000	RC-RD1W53V
M 44/B	φ 51 x H44	44.5	4	58	1	¥27,000	RC-RD1W44V
S 37/A	φ 43 x H37	36.5	3	34	1	¥19,000	RC-RD1W37V

底面灌水システム: MはR42、SはR33をセット可 (P.257参照)

尺鉢対応: M・S 可

底穴なし



マラッカ クリームウォッシュ TL

規格	外寸×高さ	口内寸	重量	容量	入数	参考上代	品番
L 100/F	φ 48 x H100	40.5	9	116	1	¥46,000	RC-TL1C10V
M 81/B	φ 38 x H81	31	5	58	1	¥30,000	RC-TL1C81V

尺鉢対応: L 可、M 不可

底穴なし



マラッカ ウォーターヒヤシンス TL

規格	外寸×高さ	口内寸	重量	容量	入数	参考上代	品番
L 100/F	φ 48 x H100	40.5	9	116	1	¥49,000	RC-TL1W10V
M 81/B	φ 38 x H81	31	5	58	1	¥32,000	RC-TL1W81V

尺鉢対応: L 可、M 不可

底穴なし

天然素材の部分が痛みますので室内でご使用下さい / 天然素材製品の特徴として環境により色が変わります / 植物育成用途の耐水性はありますが100%防水ではありません / 水を貯めることはできません / 商品をご検討頂く際は「P.286 お読みください - お取引にあたっての注意事項」をご確認ください



RECYCLED WOOD

リサイクルウッド

ビンテージ感があり温かみのあるウッドブラウン



木目を引き立て活かす深みのあるブラウンにステイン着色されたパイン材を使用。フシが多くウッド製の特徴がよく出ておりビンテージ感溢れるテイストなので、グリーンと合わせることでリラックスできるお洒落な空間を演出してくれます。内側の一段下がったヘリに、付属のインナーポットのフチが吊り下がる実用性の高い仕様です。樹脂インナーは完全防水ですので鉢カバーとして使用でき、植物によっては直接植えこむことも可能です。ただし、キューブタイプの大型2点はジンク製ですので別途防水インナー(P.253)をご用意ください。同じ素材、仕様のリサイクルウッドファニチャーシリーズ(P.278)と合わせたコーディネートもお楽しみいただけます。

素材	ウッド+ PE 樹脂インナー (一部ジンク製インナー)
底穴	(樹脂インナーの底に) なし
寒冷地	ー (屋内向けの為)
個体差	ほぼなし
設置場所	屋内向け





リサイクルウッド キューブ (ジンクインナー付)

規格	外寸×高さ	付属インナー	重量	入数	参考上代	品番
XL 60/H	□ 60 x H60	※1	15.5	1	¥42,000	RE-302X60E
L 51/B	□ 51 x H51	※2	12	1	¥28,000	RE-302X51E

付属インナー：※1は□57(口内寸53)×H50.5 容量105ℓ、※2は□47.5(口内寸44)×H42.5 容量63ℓ

防水インナー：XLはPE50を、LはPE36をセット可 (P.253参照)

底穴なし



大型のXL、Lはジンク(ブリキ)製インナーとなります。
防水には別途防水インナー (P.253 参照) をご用意ください。



リサイクルウッド キューブ (樹脂インナー付)

規格	外寸×高さ	付属インナー	重量	入数	参考上代	品番
M 43/B	□ 43.5 x H45	※1	8.5	1	¥20,000	RE-302X43E
S 33/A	□ 33.5 x H33.5	※2	5	1	¥11,000	RE-302X33E
XS 24/A	□ 24.5 x H24.5	※3	2.5	1	¥5,500	RE-302X24E

付属インナー：※1は□39.5(口内寸36.5)×H31 容量30ℓ、
※2は□30(口内寸26.5)×H25 容量11ℓ、※3は□21(口内寸18)×H18.5 容量4ℓ
尺鉢対応: M・S・XS 不可

オプションシート: Sにセット可 (P.225参照)

底穴なし



インナーを外した
俯瞰写真

屋外向きの木材ではないので室内でご使用ください / ラフな風合いにあう天然の木材を使用しているため、板の継ぎ目に若干の隙間やフシ、ソリなどがございます / 商品をご検討頂く際は「P.286 お読みください - お取引にあたっての注意事項」をご確認ください





リサイクルウッド レクト（樹脂インナー付）

規格	外寸×奥行×高さ	重量	入数	参考上代	品番
L 93/E	W93.5 x D33.5 x H45	13.5	1	¥34,000	RE-301X93E

付属インナー：□30(口内寸26.5)×H25 容量11ℓを3個

オプションシート：セット可（P.225参照）

底穴なし



リサイクルウッド パーティション（樹脂インナー付）

規格	外寸×奥行×高さ	重量	入数	参考上代	品番
L 66/G	W66.5 x D24.5 x H75	13	1	¥29,000	RE-305X66E

付属インナー：□21(口内寸18)×H18.5 容量4ℓを3個

底穴なし

屋外向きの木材ではないので室内でご使用ください / ラフな風合いにあう天然の木材を使用しているため、板の継ぎ目に若干の隙間やフシ、ソリなどがございます / 商品をご検討頂く際は「P.286 お読みください - お取引にあたっての注意事項」をご確認ください





リサイクルウッド ピラー（樹脂インナー付）

規格	外寸×高さ	付属インナー	重量	入数	参考上代	品番
L 94/C	□ 33.5 x H94	※1	12	1	¥27,000	RE-304X97E
M 65/A	□ 24.5 x H65	※2	7	1	¥14,000	RE-304X75E

付属インナー：※1は□30(口内寸26.5)×H25 容量11ℓ、※2は□21(口内寸18)×H18.5 容量4ℓ

尺鉢対応: L・M 不可

オプションシート: Lにセット可

底穴なし

リサイクルウッド スクエアトール（樹脂インナー付）

規格	外寸×高さ	インナー	重量	入数	参考上代	品番
L 97/F	□ 43.5 x H97	※1	13.5	1	¥33,000	RE-309X97E
M 75/B	□ 33.5 x H75	※2	8	1	¥19,000	RE-309X75E
S 55/A	□ 24.5 x H55	※3	4.5	1	¥9,500	RE-309X55E

付属インナー：※1は□39.5(口内寸36.5)×H31 容量30ℓ、※2は□30(口内寸26.5)×H25 容量11ℓ、※3は□21(口内寸18)×H18.5 容量4ℓ

尺鉢対応: L・M・S 不可

オプションシート: Mにセット可

底穴なし



※上は使用例、ウッド部分(P.221掲載商品)は付属しません

リサイクルウッド用 オプションシート

規格	外寸×高さ	重量	入数	参考上代	品番
33	□ 33.5 × H3	3	1	¥3,800	KOL-RWP33E

オプションシートはリサイクルウッドシリーズのキューブ S33 (P.221)、レクト(P.223)、ピラー L97、スクエアトール M75(上記参照)に取り付けて、スツールや花台としてお使いいただけます

KOL-品番は他の商品とお取引条件(掛け率・運賃条件)が異なりますので必ずご確認の上、ご注文下さい

屋外向きの木材ではないので室内でご使用ください / ラフな風合いにあう天然の木材を使用しているため、板の継ぎ目に若干の隙間やフシ、ソリなどがございます / 商品をご検討頂く際は「P.286 お読みください - お取引にあたってのご注意事項」をご確認ください



NATURAL WOOD

ナチュラルウッド

木目が美しい天然アカシア材の樽とユニークな鉢カバー



ウッドプランターはデッキやフローリングにも使われるほど、材質が硬く、腐食や耐久性に優れているマメ科のアカシア材を使用しています。家具職人によって相互矧ぎという技法で樽状に組み上げられているので、ガタつきが少なく頑丈です。

見た目を変えない程度にマットのクリアコートを表面に塗っています。ただし、未永くお使いいただくには屋外用クリア等のトップコートを塗る等のメンテナンスをお勧めしています。(P.277 オスモカラー推奨)

ナチュラルな桐の皮をそのまま活かしたバーク、フワフワとしたココヤシ繊維で覆ったココの2タイプのウッド鉢カバーは防水インナーが付属していますのでユニークな鉢カバーとしてお使いいただけます。

素材	ウッド(ココ、バークはPE樹脂インナー付属)
底穴	ウッドプランターはあり ココ、バークはなし
寒冷地	-
個体差	木目などの個体差あり
設置場所	屋内向け ウッドプランターは屋外も可





ウッドプランター シリンダー

規格	外寸×高さ	口内寸	重量	容量	入数	参考上代	品番
XL 70/I	φ 70 x H70	67	22	200	1	¥52,000	AK-002N70E
L 60/G	φ 60 x H60	55.5	15	120	1	¥36,000	AK-002N60E
M 50/B	φ 50 x H50	46	10	72	1	¥25,000	AK-002N50E
S 40/A	φ 40 x H40	36.5	6	32	1	¥16,000	AK-002N40E

防水インナー: XLおよびLはPE50を、MはPE36を、SはPE28をセット可 (P.253参照)

底面灌水システム: MはR42、SはR33をセット可 (P.257参照)

尺鉢対応: M・S 可

底穴あり

天然の木材を使用しているため木目や色合いは個体ごとに異なります / 天然の木材を使用していますので、直植えは劣化を早めます。インナーポットなどの使用をおすすめします / 屋内など水漏れが困る場所への設置する際は防水インナーポット (P.253) をご利用下さい / 商品をご検討頂く際は「P.286 お読みください - お取引にあたっての注意事項」をご確認ください





ウッドポットカバー バーク

規格	外寸×高さ	口内寸	重量	入数	参考上代	品番
M 40/A	φ 40 x H36	33	2.5	1	¥8,200	AH-01CB40V
S 30/A	φ 30 x H27	22	1.5	1	¥3,800	AH-01CB30V

防水インナー付
 尺鉢対応: M可、S不可
 底穴なし



ウッドポットカバー ココ

規格	外寸×高さ	口内寸	重量	入数	参考上代	品番
M 40/A	φ 40 x H36	33	2.5	1	¥8,200	AH-01CC40V
S 30/A	φ 30 x H27	22	1.5	1	¥3,800	AH-01CC30V

防水インナー付
 尺鉢対応: M可、S不可
 底穴なし



防水インナーが付属します

天然の木材を使用しているため木目や色合いは個体ごとに異なります / 天然の木材を使用していますので、直植えは劣化を早めます。インナーポットなどの使用をおすすめします / 屋内など水漏れが困る場所への設置する際は防水インナーポット (P.253) をご利用下さい / 商品をご検討頂く際は「P.286 お読みください - お取引にあたっての注意事項」をご確認ください



PLAST

プラスト

Φ 155cmの特大サイズまで、イタリア製ガーデン樹脂ポット



プラストは主に屋外使用向けのイタリア製大型プラスチックプランターです。製造工場はトスカーナ州に50年以上続く歴史を持ち、メイド・イン・イタリアー品質の樹脂ポットを年間10,000トン、2000万鉢以上も全世界に輸出しています。そして、その8割がリサイクル原料と先進国の企業として環境保護にも配慮しています。生産の大部分は生産者用のナーセリーポットですが、この工場の特徴としてランドスケープデザイナー、造園業者様などプロが使う屋外向け大型樹脂プランターも充実おり、回転成形法を使ったPE樹脂ポットはΦ155、Φ140、Φ120などの超特大サイズまで揃っています。

テラコッタの本家イタリアならではの自然な色合いのテラコッタ色は美しく、ブラックもエンボス加工で落ち着いたマットブラックに仕上がっています（ナーセリーポットを除く）

素材	ポリエチレン樹脂
底穴	あり / なし (商品ごとに異なります)
寒冷地	使用可
個体差	ほぼなし
設置場所	屋外向け・屋内も可



※防水インナー (P.253) を使用



[黒]



[テ] テラコッタ

NEW

スタンダルド ジャンボ

規格	外寸×高さ	口内寸	重量	容量	入数	参考上代	品番
XXL 140	φ 140 x H128	126	46	1215	1	¥190,000	黒 KOL-B2K140 テ KOL-B2T140
XL 120	φ 120 x H110	108	25	765	1	¥120,000	黒 KOL-B2K120 テ KOL-B2T120
L 100	φ 100 x H91	90	17	430	1	¥80,000	黒 KOL-B2K100 テ KOL-B2T100
M 80	φ 80 x H73	70.5	9	220	1	¥38,000	黒 KOL-B2K080 テ KOL-B2T080

底穴なし (XXL、XL、L), 底穴あり (M)



NEW

[テ] テラコッタ

クーボ

規格	外寸×高さ	口内寸	重量	容量	入数	参考上代	品番
L 55	□ 55 x H47	44	5	104	1	¥32,000	黒 BN-B04K055 テ BN-B04T055
M 45	□ 45 x H43	36.5	4	60	1	¥22,000	黒 BN-B04K045 テ BN-B04T045

尺鉢対応：可
底穴あり



NEW

バスカ ジャンボ

規格	外寸×高さ	口内寸	重量	容量	入数	参考上代	品番
XL 155	φ 155 x H90	142.5	39.5	1100	1	¥150,000	黒 KOL-B3K155

底穴なし
フォークリフトの爪を差して移動できる仕様になっています

KOL-品番の商品は他の商品とお取引条件（掛け率・運賃条件）が異なりますので必ずご確認の上、ご注文下さい / テラコッタ色のプラスチックはテラコッタの自然な風合いを表現するために意図的に色にムラや滲みがあります / 穴あけ加工（有償）を承っていますので鉢底穴が必要な場合はご相談ください / 商品をご検討頂く際は「P.286 お読みください - お取引にあたってのご注意事項」をご確認ください





〔黒〕



〔テ〕テラコッタ



〔テ〕テラコッタ



〔黒〕

NEW

バスソ ジャンボ

規格	外寸×高さ	口内寸	重量	容量	入数	参考上代	品番
XXL 95	φ 95 x H68	84.5	12	325	1	¥48,000	黒 KOL-B1K095 テ KOL-B1T095
XL 75	φ 75 x H55	67	6.5	161	1	¥28,000	黒 KOL-B1K075 テ KOL-B1T075
L 65	φ 65 x H48	59	4.5	105	1	¥20,000	黒 KOL-B1K065 テ KOL-B1T065

底穴あり

NEW

バスソ レゴラーレ

規格	外寸×高さ	口内寸	重量	容量	入数	参考上代	品番
M 55	φ 55 x 41H	49	2.5	64	1	¥1,300	黒 BN-B01K055 テ BN-B01T055
S 45	φ 45 x H35	40	2	36	1	¥9,000	黒 BN-B01K045 テ BN-B01T045

尺鉢対応: 可
底穴あり



NEW

ビオトーポ 睡蓮鉢

規格	外寸×高さ	口内寸	重量	容量	入数	参考上代	品番
L 60	φ 60 x H24	50.5	3	45	1	¥16,000	黒 BN-B05K060

底穴なし
水鉢としてお使いいただけます



NEW

ナーセリーポット ハンドル付き

規格	外寸×高さ	口内寸	重量	容量	入数	参考上代	品番
L 50	φ 50 x H41	44.5	2	50	6	¥2,000	黒 BN-BB1K050
M 45	φ 45 x H37	39.5	1.5	35	8	¥1,300	黒 BN-BB1K045
S 40	φ 44 x H37	36.5	1	30	8	¥1,000	黒 BN-BB1K040

尺鉢対応: 可
底穴あり

KOL-品番の商品は他の商品とお取引条件（掛け率・運賃条件）が異なりますので必ずご確認の上、ご注文下さい / テラコッタ色のプラスチックはテラコッタの自然な風合いを表現するために意図的に色にムラや滲みがあります / 穴あけ加工（有償）を承っていますので鉢底穴が必要な場合はご相談ください / 商品をご検討頂く際は「P.286 お読みください - お取引にあたってのご注意事項」をご確認ください



AQUSYS

アクシス

超軽量、商業施設のスタンダード



大きな60サイズでもわずか4kgと片手でも運ぶことができるほど非常に軽量。衝撃にも強く安全ですので商業施設、ショップ、子供が遊ぶアミューズメントスペースなどのパブリック空間にも最適です。

リムの大きな飽きのこない普遍的なデザインでPP（ポリプロピレン樹脂）製ですが、表面に細かいエンボスが入っているので、プラスチックのチープさを感じさせないマットな質感が特徴です。

2018年よりストーンペイントで仕上げたタイプも追加されました。

底穴を塞ぐ栓を付属していますので、鉢カバーとしてもお使いいただけます。

38サイズは標準的な尺鉢が、45サイズには尺2鉢サイズまで収まります。

素材	ポリプロピレン樹脂
底穴	あり (付属の栓で塞ぐことが可能)
寒冷地	使用可
個体差	ほぼなし
設置場所	屋内向け・屋外も可 (サンドベージュ・サンドブラックを除く)





〔白〕



〔灰〕



〔ベ〕サンドベージュ



〔ブ〕サンドブラック

アクシス プラスト

規格	外寸×高さ	口内寸	重量	容量	入数	参考上代	品番
L 60/C	φ 60 x H60	52	3.7	82	1	¥19,000	白 AQ-PP1W60E 灰 AQ-PP1H60E
M 45/B	φ 45 x H45	39	2	35	1	¥9,000	白 AQ-PP1W45E 灰 AQ-PP1H45E
						¥9,500	ベ AQ-PP1B45E ブ AQ-PP1K45E
S 38/A	φ 38 x H38	32	1.5	23	1	¥6,000	白 AQ-PP1W38E 灰 AQ-PP1H38E

底面灌水システム：MはR42をセット可（P.257参照）※要底上げ

尺鉢対応：M・S 可

底穴あり（栓付）

サンドベージュ、サンドブラックは屋内専用です



ストーンペイント仕上げ



51〔白〕



60〔灰〕

アクシス プラスト TL

規格	外寸×高さ	口内寸	重量	容量	入数	参考上代	品番
L 60/B	φ 45 x H60	38	2.9	45	1	¥12,000	白 AQ-PP2W60E 灰 AQ-PP2H60E
M 51/A	φ 38 x H51	32	1.7	30	1	¥7,000	白 AQ-PP2W51E 灰 AQ-PP2H51E

底面灌水システム：LはR33をセット可（P.257参照）

尺鉢対応：L・M 可

底穴あり（栓付）

商品をご検討頂く際は「P.286 お読みください - お取引にあたっての注意事項」をご確認ください



WICKER POT

ウィッカーポット

湿気や日光に強い手編みの人工ラタンプランター



インナーセット形式: NTタイプ



インナーセット形式: OTタイプ

天然素材のラタンはカビやすく屋外使用は不可能でしたが、ポリレジン原料の人工ラタンが開発され、それをサビに強いパウダーコート塗装されたフレームに手編みすることで、耐候性に優れたプランターが誕生しました。人工ラタンはUV劣化防止成分の調合などを厳正に管理し、ドイツ技術基準証明(TÜV)の2千時間UVライト照射対候性テストにもパスしています。また、ラタンの断面は半円状(VL除く)なので、本物のラタンのような立体感のある仕上がりです。内側には付属のインナーがセットされており、インナーのヘリ(外フチ)をプランターのトップに引っかけて吊っているOTタイプと一段下がった段で吊っているNTタイプの2タイプがあります。このインナーにはオプションで、観葉植物の水管理を簡単にしてくれる底面灌水システムも取付可能です。(底面灌水システムの詳細はP.257をご覧ください)

素材	ポリレジン樹脂
底穴	(樹脂インナーの底に) なし
寒冷地	使用可
個体差	ほぼなし
設置場所	屋内向け・屋外も可





ウィッカーポット エッグ（NT タイプ）

規格	外寸×高さ	重量	インナー	入数	参考上代	品番
L 52/B	φ 52 x H52	4	R42	1	¥20,000	ベ WP-004B52E 白 WP-004W52E 茶 WP-004C52E
M 41/A	φ 40 x H41	3	R33	1	¥12,000	ベ WP-004B41E 白 WP-004W41E 茶 WP-004C41E

底穴なし

インナーの内寸と対応ブラ鉢について： 目安として、R42は内寸38.5 x H37.5なので尺2(12号)、尺(10号) ブラ鉢対応サイズ、R33は内寸30 x H31なので9号、8号ブラ鉢対応サイズ、R25は内寸22 x H24なので7号、6号ブラ鉢対応サイズとなります

ウィッカーポット ラウンドロング（OT タイプ）

規格	外寸×高さ	重量	インナー	入数	参考上代	品番
L 70/C	φ 35 x H70	3	R33	1	¥14,000	白 WP-002W70E 茶 WP-002C70E
M 60/B	φ 28 x H60	2	R25	1	¥8,000	白 WP-002W60E 茶 WP-002C60E

底穴なし



ウィッカーポット用 底面灌水システム

規格	外寸 × 高さ	入数	参考上代	品番
Q42 用	□ 30 x H8	1	¥3,500	WP-WS00Q42
Q33 用	□ 24 x H8	1	¥2,500	WP-WS01Q33
R42 用	φ 30 x H8	1	¥3,500	WP-WS05R42
R33 用	φ 24 x H8	1	¥2,500	WP-WS06R33

取り付けるウィッカーポットのインナー記号（Q42等）からお選び下さい

外寸×高さは仕切りベースのサイズです

※ウィッカーポット以外の鉢で底面灌水システムをお使いいただけるように、インナーポットのみ、及び植え替え用にゼオクレイのみのオプション品も扱っています。

詳しくはP.257をご覧ください



セット内容

インナーポットは付属しています / インナー形式のNT、OTタイプについてはP.243を御覧ください / 底面には調節用のネジが付いていますので、ガタつく場合は調整していただけます / 商品をご検討頂く際は「P.286 お読みください - お取引にあたってのご注意事項」をご確認ください





ウィッカーポット キューブ (NT タイプ)

規格	外寸×高さ	重量	インナー	入数	参考上代	品番
L 52/B	□ 52 x H52	6.5	Q42	1	¥20,000	白 WP-003W52E 茶 WP-003C52E
M 41/A	□ 41 x H41	2.5	Q33	1	¥12,000	白 WP-003W41E 茶 WP-003C41E

底穴なし



ウィッカーポット スクエアロング (OT タイプ)

規格	外寸×高さ	重量	インナー	入数	参考上代	品番
XL 68/B	□ 46 x H68	5	Q42	1	¥21,000	白 WP-001W68E 茶 WP-001C68E
L 57/A	□ 37 x H57	3.5	Q33	1	¥14,000	白 WP-001W57E 茶 WP-001C57E

底穴なし



ウィッカーポット レクト

規格	外寸×奥行×高さ	重量	インナー	入数	参考上代	品番
M 80/B	W80 x D40 x H40	6.5	Q33 x 2	1	¥29,000	白 WP-008W80E 茶 WP-008C80E

レクトのインナーは吊り下げではなく、2台を底に置く仕様です
インナーには尺鉢 (10号鉢) を入れることが可能です
底穴なし

インナーの内寸と対応プラ鉢について： 目安として、Q42は内寸38.5 x H37.5なので尺2 (12号)、尺 (10号) プラ鉢対応サイズ、Q33は内寸30 x H31なので9号、8号プラ鉢対応サイズとなります



ウィッカーポット スクエア VL

規格	外寸×高さ	重量	入数	参考上代	品番
M 38/A	□ 41.5 x H38	2.5	1	¥5,900	白 WP-007W38E 茶 WP-007C38E

底穴なし

VLは断面が平らなフラットタイプの編みひもがインナーポットの表面に直接貼ってあります
内寸38.5 x H37.5なので尺2 (12号)、尺 (10号) プラ鉢対応サイズです

インナーポットは付属しています / インナー形式のNT、OTタイプについてはP.243を御覧ください / 底面には調節用のネジが付いていますので、ガタつく場合は調整していただけます / 商品をご検討頂く際は「P.286 お読みください - お取引にあたってのご注意事項」をご確認ください

ACCESSORY

アクセサリ

大型ポットの隠れたニーズに対応したアクセサリ類



プランターや鉢カバーを設置する際にスタイリングや実用性で役に立つツールや資材を取り扱っています。

今回より人気のアカシア材ウッドスタンドに新タイプが追加されました。

これまでのオーク材ウッドスタンドが継続できなくなったため、オークと同デザインおよび新たに脚を丸形に変えたタイプもアカシア材にて開発し直し、オーク材と比べ価格も見直すことも出来ました。

また、2018秋より、鉢の根本を隠すマルチング材のココファイバーに特小の50g袋を追加、観葉鉢などをお洒落にスタイリングしていただけるストーンにもピンクやイエローなどのクラッシュストーンを追加しました。

大変好評のプランターを手軽に移動できるストッパー付きキャスターを備えたプロ仕様プラントムーバーはクロムスチール製、ファイバーセメント製共に今年も継続してゆきます。



アカシア材 ウッドポットスタンド

規格	外寸×奥行×高さ	内寸	入数	参考上代	品番
43S	W44.5 x D44.5 x H43	※1	1	¥3,200	AC-WPSS43E
36S	W37.5 x D37.5 x H36	※2	1	¥2,800	AC-WPSS36E
30S	W30.5 x D30.5 x H30	※3	1	¥2,600	AC-WPSS30E
60D	W30.5 x D30.5 x H60	※4	1	¥3,500	AC-WPSD60E



※1は内寸W40.5×D40.5 棚面高H17、※2は内寸W33.5×D33.5 棚面高H14.5、
※3は内寸W27.5×D27.5 棚面高 H12、※4は内寸W27.5×D27.5 棚面高 H42

室内向け

組み立て式 プラスドライバーで付属のビスを1箇所留める仕様 (60Dは2箇所)



NEW

アカシア材 ウッドポットスタンド ラージ 角脚

規格	外寸×奥行×高さ	内寸	入数	参考上代	品番
56S	W45.5 x D45.5 x H56	※1	1	¥5,400	AC-WS2Q56E
47S	W38.5 x D38.5 x H47	※2	1	¥4,300	AC-WS2Q47E
39S	W32.5 x D32.5 x H39	※3	1	¥3,600	AC-WS2Q39E

※1は内寸W40.5×D40.5棚面高H30、※2は内寸W33.5×D33.5 棚面高H25.5、
※3は内寸W27.5×D27.5 棚面高 H21.5

室内向け

組み立て式 プラスドライバーで付属のビスを1箇所留める仕様



NEW

アカシア材 ウッドポットスタンド ラージ 丸脚

規格	外寸×奥行×高さ	内寸	入数	参考上代	品番
56S	W45.5 x D45.5 x H56	※1	1	¥5,400	AC-WS2R56E
47S	W38.5 x D38.5 x H47	※2	1	¥4,300	AC-WS2R47E
39S	W32.5 x D32.5 x H39	※3	1	¥3,600	AC-WS2R39E

※1は内寸W40.5×D40.5棚面高H30、※2は内寸W33.5×D33.5 棚面高H25.5、
※3は内寸W27.5×D27.5 棚面高 H21.5

室内向け

組み立て式 プラスドライバーで付属のビスを1箇所留める仕様



アイアンポットスタンド ブラック

規格	口外寸×高さ	口内寸	入数	参考上代	品番
36	φ 36 x H32	35	1	¥2,600	AC-PTSK36E
29	φ 29 x H32	27.5	1	¥2,200	AC-PTSK29E
25	φ 25 x H26.5	23	1	¥1,900	AC-PTSK25E



アイアンポットスタンド ホワイト

規格	口外寸×高さ	口内寸	入数	参考上代	品番
36	φ 36 x H32	35	1	¥3,400	AC-PTSW36E
29	φ 29 x H32	27.5	1	¥2,800	AC-PTSW29E
25	φ 25 x H26.5	23	1	¥2,400	AC-PTSW25E

アカシア材ポットスタンド ラージはCGイメージです / ポットスタンドは誤って鉢植えを倒さないように十分注意し、出来るだけコーナーや壁際の転倒しにくい場所でお使いになることを推奨します / 商品をご検討頂く際は「P.286 お読みください - お取引にあたっての注意事項」をご確認ください

POT STAND COORDINATE ポットスタンド コーディネート例

鉢の品番中 " □ " の箇所には色を表すアルファベットが入ります



ファイバーストーン モノ パルゴ モノ (P.55)
+ アカシア材ウッドスタンド

FS-M03 □ 40E + AC-WPSS43E
FS-M03 □ 33E + AC-WPSS36E



ホルスト シリンダー 鉢カバー (P.39)
+ アカシア材ウッドスタンド

HO-R01 □ 13V + AC-WPSS43E
HO-R01 □ 10V + AC-WPSS36E
HO-R01 □ 09V + AC-WPSS30E または D60E (トールタイプ)



左: カッセル ユーポット (P.75) + ソーサー (P.73)
+ アカシア材ウッドスタンド

KS-402 □ 08E + KS-U1R □ 25E + AC-WPSS30E

右: カッセル ユーポット (P.75) + ソーサー (P.73)
+ アカシア材ウッドスタンド

KS-402 □ 08E + KS-U1R □ 25E + AC-WPSS60E



左: ライム シリンダー&ソーサー (P.65)
+ アカシア材ウッドスタンド

LM-002W09P + AC-WPSS36E

右: ライム シリンダー&ソーサー (P.65)
+ アカシア材ウッドスタンド

LM-002W12P + AC-WPSS43E



ビトロ エンデカ 受け皿付き (P.197) + アカシア材ウッドスタンド

VT-011 □ 13P + AC-WPSS43E

VT-011 □ 10P + AC-WPSS36E

VT-011 □ 09P + AC-WPSS30E または D60E (トールタイプ)

ラヴァ ポウル LA02 (P.117) + アイアンスタンド

LA-002K14E + AC-PTSK36E (黒) または W36E (白)

LA-002K10E + AC-PTSK29E (黒) または W29E (白)

ビトロ エンデカ インナーポット付き (P.197) + アイアンスタンド

VT-011 □ 13V + AC-PTSK36E (黒) または W36E (白)

VT-011 □ 10V + AC-PTSK29E (黒) または W29E (白)

VT-011 □ 09V + AC-PTSK25E (黒) または W25E (白)



インティ シリンダー テラコッタ (P.177) + アカシア材ウッドスタンド

IN-002T13E + AC-WPSS43E

IN-002T11E + AC-WPSS36E

IN-002T09E + AC-WPSS30E または D60E (トールタイプ)

※ 室内で鉢カバーとしてお使いいただくには防水インナーが必要となります

インティ ラウンド テラコッタ (P.177) + アイアンスタンド

IN-001T12E + AC-PTSK29E (黒) または W29E (白)

IN-001T10E + AC-PTSK25E (黒) または W25E (白)

IN-001T08E + AC-PTSK25E (黒) または W25E (白)

インティ ローボウル テラコッタ (P.177) + アイアンスタンド

IN-003T10E + AC-PTSK29E (黒) または W29E (白)

IN-003T08E + AC-PTSK25E (黒) または W25E (白)



クローム プラントムーバー

規格	外寸(内寸)×高さ	入数	参考上代	品番
29-36	W33~40(29~36) x H7	1	¥3,500	AC-PM03240

鉢底や皿に合わせて外寸33~40cm(設置可能幅29~36cm)まで伸縮可能
耐荷重約60kg



[グ] グレーストーン

[ラ] ライトグレー

FS プラントムーバー ラウンド

規格	外寸×高さ	入数	参考上代	品番
36	W36x D36 x H9	1	¥5,600	ラ FS-PMRH36E グ FS-PMRG36E

耐荷重約60kg



[ラ] ライトグレー

[グ] グレーストーン

FS プラントムーバー スクエア

規格	外寸×高さ	入数	参考上代	品番
36	W36x D36 x H9	1	¥5,600	ラ FS-PMQH36E グ FS-PMQG36E

耐荷重約60kg

FSプラントムーバーはファイバーストーン モノ(P.48)と同じガラス繊維強化セメント製です。堅牢で耐久性のあるストッパー付きキャスターが付いています。



商品をご検討頂く際は「P.286 お読みください - お取引にあたっての注意事項」をご確認ください



PE 防水インナーポット

規格	幅×奥行×高さ	口内寸	容量	入数	参考上代	品番
PE50	W53 x D50 x H45	47	76	2	¥1,800	AC-INNP50E
PE45	W48 x D45 x H34	42	38	2	¥1,500	AC-INNP45E
PE36	W39 x D36 x H31	34	27	6	¥750	AC-INNP36E
PE28	W28 x D28 x H24	26	11	10	¥300	AC-INNP28E

幅は持ち手部分を含む

プランターと共にご注文される場合は入数に係わらず1つから承ります

尺鉢は一般的な外径31.5×高さ33cmサイズを基準にしています

尺鉢を防水インナーポットPE28とPE36に入れた際には写真のようにインナーポットより上に出る格好となります

インナーポットに入れた尺鉢が鉢、プランターの内側から上に出ないものを尺鉢対応としています



NEW

PE 防水ソーサー

規格	外寸×高さ	有効内寸	入数	参考上代	品番
R 50	φ 50 x H6.6	47	1	¥1,600	BN-B06K50E
R 45	φ 45 x H6.6	41.5	1	¥1,200	BN-B06K45E
R 40	φ 40 x H6	36.5	1	¥850	BN-B06K40E
R 35	φ 35 x H4.5	32	1	¥600	BN-B06K35E
R 30	φ 30 x H4.3	27	1	¥450	BN-B06K30E
R 25	φ 25 x H4	22.5	1	¥280	BN-B06K25E
R 20	φ 20 x H3.1	17.5	1	¥130	BN-B06K20E

PE樹脂製のソーサーです。防水用に水受けとして鉢の内側に敷いてお使いいただけます。



[ダ] ダークグレー



[ベ] ベージュ

アンブレラスタンド

規格	外寸×高さ	重量	入数	参考上代	品番
55	φ 25 x H55	9	1	¥6,500	ダ KOL-4UK25N ベ KOL-4UH25N

金属製の水受けが付属します
セメント素材

KOL-品番の商品は他の商品とお取引条件(掛け率・運賃条件)が異なりますので必ずご確認の上、ご注文下さい / 商品をご検討頂く際は「P.286 お読みください - お取引にあたっての注意事項」をご確認ください



ココファイバー ナチュラル

規格	パッケージ	入数	参考上代	品番
3kg	1kg袋 x 3	1	¥6,800	AC-CF2N3KG
1kg	1kg袋	1	¥2,900	AC-CF2N1KG
500g	500g袋	5	¥1,600	AC-CF2N05G
100g	100g袋	20	¥450	AC-CF2N01G
50g	50g袋	20	¥290	AC-CF2N50G



ココファイバー ベージュ

規格	パッケージ	入数	参考上代	品番
3kg	1kg袋 x 3	1	¥6,800	AC-CF2W3KG
1kg	1kg袋	1	¥2,900	AC-CF2W1KG
500g	500g袋	5	¥1,600	AC-CF2W05G
100g	100g袋	20	¥450	AC-CF2W01G
50g	50g袋	20	¥290	AC-CF2W50G

ココヤシの繊維です。ほぐして土やブラ鉢を見えないようにする鉢植えのスタイリングにお使いください。使用量目安：100gにつき、尺(10号)鉢 約1〜2鉢分、8号鉢 約2〜3鉢分



鉢底フェルトシール (12 枚入)

規格	入数	参考上代	品番
12枚入	20	¥180	AC-FTP820E



フェルトシール使用例

天然素材なので色味に個体差があります / パッケージは予告なく変更となることがあります / 商品をご検討頂く際は「P.286 お読みください - お取引にあたっての
ご注意事項」をご確認ください



クラッシュストーン グレー

サイズ	パッケージ	入数	参考上代	品番
約2~4cm粒	1kg袋	1	¥240	AP-000CS1H



クラッシュストーン ピンク

サイズ	パッケージ	入数	参考上代	品番
約2~4cm粒	1kg袋	1	¥240	AP-000CS1P



クラッシュストーン イエロー

サイズ	パッケージ	入数	参考上代	品番
約2~4cm粒	1kg袋	1	¥240	AP-000CS1Y



マルチングストーン シャイニングホワイト

サイズ	パッケージ	入数	参考上代	品番
約2cm粒	1kg袋	1	¥240	AP-000687S



マルチングストーン ナチュラルホワイト

サイズ	パッケージ	入数	参考上代	品番
約2cm粒	1kg袋	1	¥240	AP-000687U

天然素材なので色味に個体差があります / パッケージは予告なく変更となることがあります / 商品をご検討頂く際は「P.286 お読みください - お取引にあたっての
ご注意事項」をご確認ください

SUBIRRIGATION SYSTEM 底面灌水システム

底面灌水システムは、水遣りのタイミングを水位計で知らせてくれ、またお水のある程度貯めておくことが出来るので観葉植物の水管理を簡単にしてくれる便利なシステムです。

その仕組みは、多孔質のゼオクレイ(専用用土) がウォータースペースから毛細管現象により水分を吸い上げ、植物は下方の土に浸みこんだ水分を根から吸い上げることで、自然に近い状態で健康に成長できるようになっています。

ウィッカーポットの付属インナーポット4種類にぴったり合うようにつくられており、それぞれ適量のゼオクレイも同梱されています。

ウィッカーポット以外の鉢にも硬質インナーポットを内側にセットしてお使いいただけます。

ただし、図3のように背の高い鉢に硬質インナーポットをセットしていただく際は発泡スチロール等で底上げしていただく必要があります。

1 水位計/水位計パイプ

赤い棒ウキが水位計として入っています。最下部のカップ内の空気により浮く仕組みになっており、仕切りベースより下に水が十分ある時は棒ウキの上端はMAXにあり、水が減ることでMINのラインより下がってきたら給水のサインです。

2 給水パイプ

上部のブラックの注ぎ口よりこのシャフトを通して仕切りベースの下まで水を補充します。

3 ゼオクレイ(専用用土)

ドイツの専門サプライヤーより輸入した溶岩軽石と根腐れを防ぐゼオライトが入った専用用土です。

4 仕切りベース

スリット(切れ込み)の入った6本のパイプ脚が付いた皿状の仕切りです。この内、中央の太いパイプを含む4本のパイプのスリットの間からゼオクレイが水を吸い上げます。残り2本は水位計パイプと給水パイプを差し込んで使用します。

5 ウォータースペース

この空間に水を貯めます。

6 インナーポット ※ウィッカーポット(P.242)には付属します 底面灌水システムはこの容器に取り付けて使用します。

図 1



図 3



図 2
俯瞰図



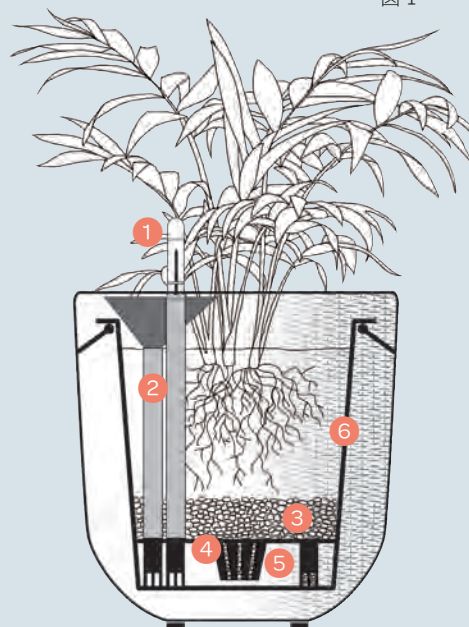

底面灌水システム

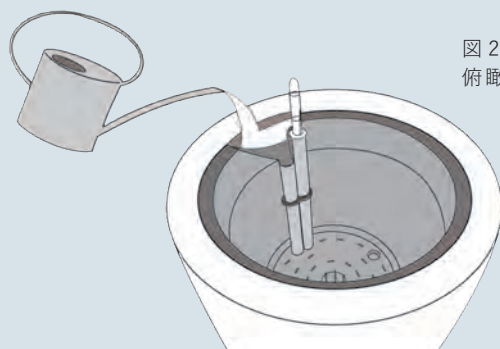
規格	外寸 × 高さ	入数	参考上代	品番
Q42 用	□ 30 x H8	1	¥3,500	WP-WS00Q42
Q33 用	□ 24 x H8	1	¥2,500	WP-WS01Q33
R42 用	φ 30 x H8	1	¥3,500	WP-WS05R42
R33 用	φ 24 x H8	1	¥2,500	WP-WS06R33

外寸×高さは仕切りベースのサイズです

下の「底面灌水システム用硬質インナーポット」にセットしてお使いください



Q42/Q33



R42/R33

底面灌水システム用硬質インナーポット

規格	外寸×高さ	口内寸	容量	入数	参考上代	品番
Q42	□ 42 x H37.5	38.5	40	1	¥2,800	AC-INSQ42E
Q33	□ 33 x H32	30	20	1	¥2,200	AC-INSQ33E
R42	φ 42 x H37.5	38.5	30	1	¥2,600	AC-INSR42E
R33	φ 33 x H32	30	15	1	¥1,800	AC-INSR33E

※底面灌水システムはこのインナーポット以外にセットする場合、仕切りベースのフチ周りに隙間が空いてゼオクレイが落ちてしまうためご使用になれません

底面灌水システムセット内容



底面灌水システム用 植替え用ゼオクレイ

規格	入数	参考上代	品番
2.0kg Q42・R42用	1	¥1,500	WP-ZEOC20E
1.5kg Q33・R33用	1	¥1,200	WP-ZEOC15E

多孔質で水を吸い上げる特別な底石です

底面灌水システムに付属されていますが、一度植えると取り出す際に普通の用土と混ざってしまいますので新しく植え込む際にお求めください

商品をご検討頂く際は「P.286 お読みください - お取引にあたっての注意事項」をご確認ください



NEST

ネスト

自然なラタンカラー、テラスでくつろげるアウトドアファニチャー



ネストはパウダーコートされたスチールフレームに人工ラタンウィッカーを巻き付けたアウトドアファニチャーシリーズです。人工ラタンは耐候性・耐久性の高いポリエチレン樹脂でつくられており、その見た目、色味は遠目から判別しづらいほど自然なラタンの色を表現できています。

曲線を多用したミッドセンチュリーの家具を参考にしたデザインは置いてあるだけでも絵になります。

テラスやパティオなど外空間でロッキングチェアに揺られのんびり読書したり、ハンギングチェアで浮かんで移りゆく空を眺める、そんな贅沢な時間を過ごせるファニチャーです。





NEW

ネスト ウィッカーハンギングチェア スタンド付

規格	外寸 × 奥行 × 高さ	重量	入数	参考上代	品番
HC	W95 x D72 x H118	26.2	1	¥49,000	KOL-W01XHC

組み立て式 はっ水クッション付属
耐荷重約130kg



NEW

ネスト アカプルコ ロッキングチェア

規格	外寸 × 奥行 × 高さ	重量	入数	参考上代	品番
AR	W74 x D97 x H88	6.1	1	¥29,000	KOL-W01XAR

組み立て式



NEW

ネスト ウィッカーダブルアームチェア

規格	外寸 × 奥行 × 高さ	重量	入数	参考上代	品番
DA	W127 x D66 x H83	10.9	1	¥39,000	KOL-W01XDA

組み立て式

KOL-品番の商品は他の商品とお取引条件（掛け率・運賃条件）が異なりますので必ずご確認の上、ご注文下さい / このページの製品はすべて組み立て方式です。組み立ては同梱の説明書を参考に行ってください / 商品をご検討頂く際は「P.286 お読みください - お取引にあたっての注意事項」をご確認ください



ASH GARDEN FURNITURE

アッシュ ガーデンファニーチャー

シャープで重厚感あるグレー厚板のテーブル&ベンチ



コンクリートのような重厚感のあるグレー色の部分は軽量かつ強靱な繊維強化セメントボード製です。内部には補強としてスチールのフレーム、木製桟木とスチレンボードが入っており、その強度はヨーロッパの第三者検査・認証機関"ビューロベリタス"によるアウトドア家具としての荷重、衝撃等の安全基準に合格しています。

脚部分に使われているアカシア材は硬質で耐水性があり、耐久性にも優れたアウトドア家具に適したウッドです。

2017年秋よりモノクロームタイプに追加されたハイテーブルは目線をとらえる店舗ディスプレイ用テーブルやバーのカウンターテーブルとしてもお使いいただけます。

メンテナンスについて：

グレー色の繊維強化セメントボードはコーティングがされていますが、より保護効果が持続するように付属のワックスで定期的に磨いていただくことをお勧めしています。

またアカシア材の木製脚部分にも HOUER アウトドアのページ (P.277) と同じく木材保護塗料 (推奨：オスモカラー #420 外装用クリアプラス) で塗装し保護していただくことをお勧めしています。

これらメンテナンスは屋外でお使いいただく場合、2～3カ月毎の実施を推奨しています。





ASH モノクローム スツール

規格	外寸 × 奥行 × 高さ	重量	入数	参考上代	品番
40	W40 x D40 x H45	15	1	¥24,000	KOL-3SH40N



ASH モノクローム ベンチ

規格	外寸 × 奥行 × 高さ	重量	入数	参考上代	品番
180	W180 x D40 x H45	34	1	¥42,000	KOL-3BH18N



ASH モノクローム テーブル

規格	外寸 × 奥行 × 高さ	重量	入数	参考上代	品番
180	W180 x D90 x H75	72	1	¥100,000	KOL-3TH18N

組み立て式



ASH モノクローム ハイテーブル

規格	外寸 × 奥行 × 高さ	重量	入数	参考上代	品番
180	W180 x D60 x H100	50	1	¥76,000	KOL-3DH18N
150	W150 x D50 x H80	38	1	¥59,000	KOL-3DH15N

ディスプレイテーブルやカウンターとしてお使いいただけます

KOL-品番の商品は他の商品とお取引条件（掛け率・運賃条件）が異なりますので必ずご確認の上、ご注文下さい / ASH モノクローム テーブルは組み立て方式です / 同梱の説明書を参考に六角レンチ(付属)とマイナスドライバーで組み立てて下さい / 商品をご検討頂く際は「P.286 お読みください - お取引にあたっての注意事項」をご確認ください





ASH クラシック スツール

規格	外寸 × 奥行 × 高さ	重量	入数	参考上代	品番
50	W50 x D40 x H45	10	1	¥19,000	KOL-2SN50N

組み立て式



ASH クラシック ベンチ

規格	外寸 × 奥行 × 高さ	重量	入数	参考上代	品番
160	W160 x D40 x H45	25	1	¥45,000	KOL-2BN16N

組み立て式



ASH クラシック テーブル

規格	外寸 × 奥行 × 高さ	重量	入数	参考上代	品番
180	W180 x D90 x H75	59	1	¥94,000	KOL-2TN18N

組み立て式

KOL-品番の商品は他の商品とお取引条件（掛け率・運賃条件）が異なりますので必ずご確認の上、ご注文下さい / このページの製品はすべて組み立て方式です。同梱の説明書を参考に六角レンチ（付属）とマイナスドライバーで組み立てて下さい / 天然の木材を使用しているため木目や色合いは個体ごとに異なります / 商品をご検討頂く際は「P.286 お読みください - お取引にあたっての注意事項」をご確認ください





ASH クロスレグ スツール

規格	外寸 × 奥行 × 高さ	重量	入数	参考上代	品番
50	W50 x D40 x H45	9	1	¥19,000	KOL-1SN50N

組み立て式



ASH クロスレグ ベンチ

規格	外寸 × 奥行 × 高さ	重量	入数	参考上代	品番
180	W180 x D40 x H45	28	1	¥45,000	KOL-1BN16N

組み立て式



ASH クロスレグ テーブル

規格	外寸 × 奥行 × 高さ	重量	入数	参考上代	品番
180	W180 x D90 x H75	57	1	¥94,000	KOL-1TN18N

組み立て式

KOL-品番の商品は他の商品とお取引条件（掛け率・運賃条件）が異なりますので必ずご確認の上、ご注文下さい / このページの製品はすべて組み立て方式です。同梱の説明書を参考に六角レンチ（付属）とマイナスドライバーで組み立てて下さい / 天然の木材を使用しているので木目や色合いは個体ごとに異なります / 商品をご検討頂く際は「P.286 お読みください - お取引にあたっての注意事項」をご確認ください



HOUE OUTDOOR

ホウエ アウトドア

デンマークデザイン、手の届くラグジュアリー



HOUE OUTDOORはヘンリック・ペデルセンによりデザインされたデンマークのファニチャーブランドです。

チェアシリーズのクリックはカラフルな樹脂製のラメラ板（背板・座板）を「かちっ（CLICK）」とはめ込む構造です。人間工学に基づき設計されており、弾力性のあるラメラ板はリラックスした座り心地。デザインのポイントとなるウッド部分は天然竹材を使用しており、グリーンのある空間によくなじみます。本年より北欧デザインらしい洗練されたシンプルさが光る新商品、クリップスダイニングチェアとフロルカフェテーブルの取扱いを開始いたしました。

サークルテーブルはパウダーコートされたメタルフレームと美しく環境に優しい竹製テーブルトップでできており、中央には黒御影石がはめ込まれています。この黒御影石は耐熱性に優れているため、料理を置いてガーデンパーティをお楽しみいただけます。

アイレットトレイテーブルは持ち手があるので手軽に移動でき、

雨水が溜まりにくい水抜き穴など工夫がされています。

私たちは 2015年より国内唯一の HOUE正規輸入元です。

「新しい可能性を引き出すことが出来るフォルムや機能を持った家具をデザインすることに私はスリルを感じます。新旧の手法が結びつき生み出される素材や機能を取り入れながらもシンプルであり続けるネオ・スカンジナビアンデザインこそ、私の主なインスピレーションの源です。」



ヘンリック・ペデルセン
HOUEメインデザイナー /
365° DESIGN代表





〔黒〕ブラック



〔緑〕オリーブグリーン

HOUE クリック ロッキングチェア

幅 × 奥行 × 座面高 / 全高	重量	入数	参考上代	品番
W64 x D99.5 x H38/91.5	11	1	¥58,000	黒 KOL-HRC20K 緑 KOL-HRC71G

組み立て式



〔灰〕ライトグレー



〔黒〕ブラック

HOUE アイレット トレイテーブル

幅 × 奥行 × 高さ	重量	入数	参考上代	品番
W43.5 x D43.5 x H45.5	3	1	¥20,000	灰 KOL-HET50H 黒 KOL-HET12K

組み立て式

トレイの中に水抜き穴があるため雨水が溜まりにくく、アウトドアでの機能性に優れています

KOL-品番の商品は他の商品とお取引条件（掛け率・運賃条件）が異なりますので必ずご確認の上、ご注文下さい / 天然の木材を使用しているため木目や色合いは個体ごとに異なります / チェアの樹脂製のラメラ板はUV劣化保護剤が添加されておりますが、常に直射日光に当たる場所に置き続けると劣化が早まる場合がございます / 商品をご検討頂く際は「P.286 お読みください - お取引にあたっての注意事項」をご確認ください





NEW

HOUE クリップス ダイニングチェア

幅 × 奥行 × 座面高 / 全高	重量	入数	参考上代	品番
W61 x D58 x H47/81	4	1	¥28,000	KOL-HCP20K



NEW

HOUE フロル カフェテーブル

外寸 × 高さ	重量	入数	参考上代	品番
φ 60 x H74	8	1	¥39,000	KOL-HFL060

組み立て式



KOL-品番の商品は他の商品とお取引条件（掛け率・運賃条件）が異なりますので必ずご確認の上、ご注文下さい / 天然の木材を使用しているため木目や色合いは個体ごとに異なります / チェアの樹脂製のラメラ板はUV劣化保護剤が添加されておりますが、常に直射日光に当たる場所に置き続けると劣化が早まる場合がございます / 商品をご検討頂く際は「P.286 お読みください - お取引にあたっての注意事項」をご確認ください





〔白〕ホワイト



〔黒〕ブラック



〔緑〕オリーブグリーン

HOUE クリック ダイニングチェア

幅 × 奥行 × 座面高 / 全高	重量	入数	参考上代	品番
W55 x D60 x H45/82	7	1	¥28,000	白 KOL-HCD22W 黒 KOL-HCD20K 緑 KOL-HCD71G



HOUE サークルテーブル

外寸 × 高さ	重量	入数	参考上代	品番
φ 110 x H71	31	1	¥95,000	KOL-HCT110

組み立て式

サークルテーブルはパウダーコートされたメタルフレームと美しく環境に優しい竹製テーブルトップでできており、中央には黒御影石がはめ込まれています

〈お手入れについて〉

テーブルトップ、チェアのアームレスト部分は天然の竹を素材とした木製品です。

普段は固くしぼった布で拭いた後、乾拭きしてください。屋外に設置する場合は2～3ヶ月に1回程度、木材保護塗料（例：オスモカラー #420 外装用クリアー“プラス”）を塗って表面を保護しお使いください。ラメラ板（背板・座板）、フレーム、サークル

テーブルの御影石部分は固くしぼった布で拭いた後、乾拭きしてお手入れしてください。



KOL-品番の商品は他の商品とお取引条件（掛け率・運賃条件）が異なりますので必ずご確認の上、ご注文下さい / 天然の木材を使用しているため木目や色合いは個体ごとに異なります / チェアの樹脂製のラメラ板はUV劣化保護剤が添加されておりますが、常に直射日光に当たる場所に置き続けると劣化が早まる場合がございます / 商品をご検討頂く際は「P.286 お読みください - お取引にあたっての注意事項」をご確認ください



RECYCLED WOOD FURNITURE

リサイクルウッドファニチャー

植物に寄り添って座れるベンチ



グレーのセメントボード製シートとビンテージ感溢れると深みのあるブラウンオイルステインで着色したパイン材のベンチシリーズです。フシが多く、木目が美しいウッドはグリーンとよく馴染み、お洒落でリラックスした空間を演出してくれます。

シート（座面）はアッシュガーデンファニチャー（P.262）と同じ工場にてモノクロームシリーズと同じガラス繊維強化セメントボードでつくられています。シート、インナーポットともにはめ込み式なので自由に組み替えが可能です。ニーズに合わせてお使いいただけるように追加のオプションシート、インナーもご用意しています。

また、リサイクルウッドのラインナップ（P.218）と一緒にコーディネートすることで、まとまりのあるインドアグリーンの空間を作り出すことができます。

このシリーズはオイルステイン着色してありますが、外観を優先するため耐候性は高くなく、雨ざらしにすると木部が劣化します。屋内または雨のあたらない屋根のある場所でお使いください。





リサイクルウッド ベンチプランター 120

規格	外寸×高さ	重量	入数	参考上代	品番
122	W122 x D33.5 x H44	15	1	¥28,000	KOL-RWB12E

長方形シート(W60×D33.5)1枚、インナー 2鉢付属



リサイクルウッド用 オプションインナー

規格	外寸×高さ	口内寸	容量	入数	参考上代	品番
30	□ 30 × H25	26.5	11	1	¥1,300	KOL-RW130E



リサイクルウッド ベンチプランター 150

規格	外寸×高さ	重量	入数	参考上代	品番
152	W152 x D33.5 x H44	18	1	¥38,000	KOL-RWB15E

長方形シート(W60×D33.5)2枚、インナー 1鉢付属



シートを外した俯瞰写真です



※上は使用例、ウッド部分は付属しません
(P.221掲載)

リサイクルウッド用 オプションシート

規格	外寸×高さ	重量	入数	参考上代	品番
33	□ 33.5 × H3	3	1	¥3,800	KOL-RWP33E

KOL-品番は他の商品とお取引条件(掛け率・運賃条件)が異なりますので
必ずご確認の上、ご注文下さい

オプションシートは上のベンチプランター用シートの他に、リサイクルウッドシリーズのキューブ S33 (P.221)、レクト (P.223)、ピラー L97、スクエアアトール M75 (共に P.225) に取り付けて、スツールや花台としてお使いいただくことが可能です

屋外向きの木材ではないので室内でご使用ください / ラフな風合いにあう天然の木材を使用しているため、板の継ぎ目に若干の隙間やフシ、ソリなどがございます / 商品をご検討頂く際は「P.286 お読みください - お取引にあたっての注意事項」をご確認ください

INDEX

品番から品名及びページ数を探していただけます。

品番は品名ごとに共通している部分のみ記載しています。実際の品番は□部分にアルファベット及び数字が入ります。

品番	品名	ページ
AB-L03□□□□	アビスラブカ ボウル	181
AB-R37□□□□	アビス ユーポット	185
AB-R38□□□□	アビス コニック	185
AB-R44W□□□□	アビスネブラ トール	187
AB-R47W□□□□	アビスネブラ ラウンド	187
AB-S01□□□□	アビスソニア ミドル	183
AB-S02□□□□	アビスソニア トール	183
AB-S03□□□□	アビスソニア キューブ	183
AC-CF2N□□□□	ココファイバー ナチュラル	254
AC-CF2W□□□□	ココファイバー ベージュ	254
AC-FTPB20E	鉢底フェルトシール	254
AC-INNP□□□□	PE 防水インナーポット	253
AC-INS□□□□	底面灌水システム用硬質インナーポット	257
AC-PM03240	クロームブラントムーバー	252
AC-PTSK□□□□	アイアンポットスタンド ブラック	249
AC-PTSW□□□□	アイアンポットスタンド ホワイト	249
AC-WPS□□□□	アカシア材ウッドポットスタンド	249
AC-WS2Q□□□□	アカシア材 ウッドポットスタンド 角脚	249
AC-WS2R□□□□	アカシア材 ウッドポットスタンド 丸脚	249
AH-01CB□□□□	ウッドポットカバー パーク	231
AH-01CC□□□□	ウッドポットカバー ココ	231
AK-002N□□□□	ウッドプランター シリンダー	229
AL-J04X□□□□	アルマ ミドル	211
AL-J05□45V	アルマ ジャー	213
AL-J06X□□□□	アルマ コクーン	209
AL-J07X□□□□	アルマ バレル	209
AL-J08X50E	アルマ ローバレル	209
AL-J09X□□□□	アルマ ユー	211
AL-J10X60E	アルマ トールユウ	211
AL-P15□□□□	アルマ コニック	213
AP-000687□	マルチングストーン	255
AP-000CS1□	クラッシュストーン	255
AQ-PP1□□□□	アクシス プラスト	241
AQ-PP2□□□□	アクシス プラスト TL	241
AS-FQ6X□□□□	テラアストラ カベラキュービ	153
AS-FQ7X□□□□	テラアストラ カベラレクト	153
AS-R25X□□□□	テラアストラ カベラ	153
AS-R26X□□□□	テラアストラ ベガ	157
AS-R27X□□□□	テラアストラ ベガロー	157
AS-R28X□□□□	テラアストラ リゲル	157

品番	品名	ページ
AS-R29X□□□□	テラアストラ アダーラ	155
AS-R30X17E	テラアストラ ボルックス	159
AS-R32X□□□□	テラアストラ シリウス	153
AS-R33X□□□□	テラアストラ ミモザ	155
AS-R39X□□□□	テラアストラ アリオト	155
AS-R40X21E	テラアストラ アルデバラン	159
AY-001W□□□□	アユラニ パトン	69
AY-002W□□□□	アユラニ ライレイ	69
BN-B01□□□□	バッソ レゴラーレ	237
BN-B04□□□□	クーボ	235
BN-B05K060	ピオトーボ	237
BN-B06K□□□□	PE 防水ソーサー	253
BN-BB1K□□□□	ナーセリーポット ハンドル付き	237
CM-FQ4T□□□□	テラクレマ FQ4	173
CM-FR1X□□□□	テラクレマ FR1	173
CM-R16T□□□□	テラクレマ FR16	173
CQ-001H□□□□	コンカー レクト	91
CQ-002H□□□□	コンカー キューブ	91
CQ-003H□□□□	コンカー ラウンド	91
CQ-004H□□□□	コンカー ピラー	91
CT-002□□□□	コーテス キューブ	83
CT-003□□□□	コーテス タワー	83
CT-004B□□□□	コーテス ジャー ホワイトウォッシュ	87
CT-004C□□□□	コーテス ジャー チゼル	87
CT-004E□□□□	コーテス ジャー エキノス	87
CT-005□□□□	コーテス シリンダー	85
CT-006□□□□	コーテス ヘックス	81
CT-007□□□□	コーテス シリンド	81
CT-008□□□□	コーテス ラウンド ハイ	85
CT-101□□□□	コーテス ラウンド	79
CZ-001□□□□	コルゾ シリンダー	121
CZ-002□□□□	コルゾ キューブ	121
CZ-003□□□□	コルゾ コニック	121
FA-001□□□□	ポリストーン ファセッツ 受け皿付き	25
FE-701□□□□	フェルム シリンダー	133
FM-001□□□□	ラムダ 長角プランター	97
FM-001D□□□□	ラムダ 長角プランター ウッド	113
FM-001Y□□□□	ラムダ 長角プランター インド砂岩	111
FM-002□□□□E	ベータ キューブプランター	95

品番	品名	ページ
FM-002□□□G	ベータ キューブプランター ベアロック	95
FM-002D□□□	ベータ キューブプランター ウッド	113
FM-002Y□□□	ベータ キューブプランター インド砂岩	111
FM-003□□□□	アルファ シリンダープランター	105
FM-003D□□□	アルファ シリンダープランター ウッド	113
FM-004□□□E	シグマ 角柱プランター	99
FM-004□□□G	シグマ 角柱プランター ベアロック	99
FM-007□45E	ガンマ スクエアプランター	99
FM-008□65E	シータ ラウンドトールプランター	103
FM-009□65E	ゼータ スクエアトールプランター	99
FM-011□□□□	アウゴ エッグプランター	105
FM-012□□□E	ラムダ・スリム 長角プランター	97
FM-012□□□G	ラムダ・スリム 長角プランター ベアロック	97
FM-015□□□□	ラムダ ヘビーリム	107
FM-016□□□□	ベータ ヘビーリム	107
FM-018□□□□	ファイ ラウンドプランター	107
FM-019□□□□	イタ コニックプランター	103
FM-020□□□□	ミュウ ラウンドプランター	105
FM-022□□□□	サン・トール リッジ	103
FM-023□□□□	サン・ミドル リッジ	103
FM-025□□□□	アイギス スクエアプランター	109
FM-026□□□□	スパイラ ボウルプランター	105
FM-027□43E	ヘクサ 多面体プランター	109
FM-028□51E	デルタ 多面体プランター	109
FM-030□68E	ルーメン スクエア	101
FM-030□96E	ルーメン トール	101
FS-201□□□□	カブリ ツートーン	61
FS-203□□□□	バルゴ ツートーン	61
FS-204□40E	ピクトル ツートーン	63
FS-205□36E	タウルス トール ツートーン	63
FS-206□□□□	タウルス ミドル ツートーン	63
FS-L01H□□□	コニック ラテルストーン	53
FS-L02H□□□	キューブ ラテルストーン	57
FS-L03H□□□	カブリ ラテルストーン	53
FS-L04H□□□	スクエア ラテルストーン	57
FS-L05H□□□	バルゴ ラテルストーン	55
FS-M01□□□□	アリエス モノ	51
FS-M02□□□□	ジェミニ モノ	51
FS-M03□□□□	バルゴ モノ	55
FS-M04□□□□	ピクトル モノ	57

品番	品名	ページ
FS-M05□□□□	リブラ モノ	53
FS-PMQ□36E	FS プラントムーバー スクエア	252
FS-PMR□36E	FS プラントムーバー ラウンド	252
FS-S02□□□□	キューブ シェブロン	57
FS-S05□□□□	バルゴ シェブロン	55
GT-901□□□□	コントンポット アンシャル	137
GT-902□□□□	コントンポット ハダド	139
GT-904□□□□	コントンポット エンリル	139
GT-905□□□□	コントンポット キシャル ミドル	141
GT-906□□□□	コントンポット キシャル トール	141
GT-907□□□□	コントンポット ダムキナ	139
GT-908□□□□	コントンポット イシュタル	137
GT-909□□□□	コントンポット ティアマト	141
HO-R01□□□□	ホルスト シリンダー 鉢カバー	39
HO-R02□□□□	ホルスト プライマ 鉢カバー	41
IN-001T□□□	インティ ラウンド	177
IN-002T□□□	インティ シリンダー	177
IN-003T□□□	インティ ローボウル	177
KOL-1BN16N	ASH クロスレグ ベンチ	269
KOL-1SN50N	ASH クロスレグ スツール	269
KOL-1TN18N	ASH クロスレグ テーブル	269
KOL-2BN16N	ASH クラシック ベンチ	267
KOL-2SN50N	ASH クラシック スツール	267
KOL-2TN18N	ASH クラシック テーブル	267
KOL-3BH18N	ASH モノクローム ベンチ	265
KOL-3DH□□□	ASH モノクローム ハイテーブル	265
KOL-3SH40N	ASH モノクローム スツール	265
KOL-3TH18N	ASH モノクローム テーブル	265
KOL-4U□25N	アンブレラスタンド	253
KOL-B1□□□□	バッソ ジャンボ	237
KOL-B2□□□□	スタンダルド ジャンボ	235
KOL-B3□155	バスカ ジャンボ	235
KOL-HCP□□□	HOUE クリック ダイニングチェア	277
KOL-HCP20K	HOUE クリップス ダイニングチェア	275
KOL-HCT110	HOUE サークルテーブル	277
KOL-HET□□□	HOUE アイレットトレイテーブル	273
KOL-HFL060	HOUE フロル カフェテーブル	275
KOL-HRC□□□	HOUE クリック ロッキングチェア	273
KOL-L1□□□□	ラミー オーバル	205
KOL-L1□□□□	ラミー オーバルトール	205

品番	品名	ページ
KOL-L2□□□□	ラミー スクエア	205
KOL-M1H□□□	マグナス ボウル	17
KOL-M2□□□□	マグナス ラウンド	17
KOL-M3□□□□	マグナス コニック	15
KOL-M4□□□□	マグナス ミドルキューブ	19
KOL-M5H□□□	マグナス レクト	21
KOL-M6□□□□	マグナス アーク	20
KOL-M7□□□□	マグナス キュビ	19
KOL-N1C□□□	ネーデル ボウル	47
KOL-N2C□□□	ネーデル オーブ	47
KOL-N3C□□□	ネーデル ユーボット	47
KOL-N4C□□□	ネーデル キューブ&ソーサー	45
KOL-N5C□□□	ネーデル レクト&ソーサー	45
KOL-P1□□□□	ポリストーン ビスタ	24
KOL-RWB12E	リサイクルウッド ベンチプランター 120	281
KOL-RWB15E	リサイクルウッド ベンチプランター 150	281
KOL-RWI30E	リサイクルウッド用 オプションインナー	281
KOL-RWP33E	リサイクルウッド用 オプションシート	225/281
KOL-W01XAR	ネスト アカブルコ ロッキングチェア	261
KOL-W01XDA	ネスト ウィッカーダブルアームチェア	261
KOL-W01XHC	ネストウィッカーハンギングチェアスタンド付	261
KOL-Z1X□□□	ジंक キューブ	129
KOL-Z2X□□□	ジंक トールキューブ	129
KOL-Z3X□□□	ジंक コニカル	129
KOL-Z4RD14	ジंक ファウンテンRD	131
KOL-Z4SQ14	ジंक ファウンテンSQ	131
KS-401□□□□	カッセル コニック	75
KS-402□□□□	カッセル ユーボット	75
KS-403□□□□	カッセル オーブ	73
KS-U1R□□□□	カッセル ソーサー	73
LA-002□□□□	ラヴァ ボウル	117
LM-001W□□□□	ライム ユーボット&ソーサー	65
LM-002W□□□□	ライム シリンダー&ソーサー	65
LV-003□□□□	ラヴァ ロー	117
PS-005□□□□	ポリストーン パーティション	25
RC-RD1C□□□□	マラッカ クリームウオッシュ RD	217
RC-RD1W□□□□	マラッカ ウォーターヒヤシンス RD	217
RC-TL1C□□□□	マラッカ クリームウオッシュ TL	217
RC-TL1W□□□□	マラッカ ウォーターヒヤシンス TL	217
RE-301X93E	リサイクルウッド レクト	223

品番	品名	ページ
RE-302X□□□□	リサイクルウッド キューブ	221
RE-304X□□□□	リサイクルウッド ピラー	225
RE-305X66E	リサイクルウッド パーティション	223
RE-309X□□□□	リサイクルウッド スクエアトール	225
SA-001W□□□□	サンディ レクト	29
SA-002W□□□□	サンディ キューブ	29
SA-003W□□□□	サンディ シリンダー	29
SA-004W□□□□	サンディ ピラー	29
SK-501□□□□	ソंक ラウンド	33
SK-502□□□□	ソंक ラウンドトール	35
SK-503□□□□	ソंक ユーボットミドル	33
SK-504□□□□	ソंक ユーボットトール	33
SK-505□□□□	ソंक ロング	35
SK-506□□□□	ソंक シリンダー	33
TL-PTFT06E	テラストラ ポットフィート	159
TL-PTFT06E	テラトゥープ ポットフィート	169
TR-012□□□□	トリコ 9R-12	147
TR-101K□□□□	トリコ 101(スタックポット)	147
TR-913□□□□	トリコ 913	149
TR-961□□□□	トリコ 961	147
TR-962□□□□	トリコ 962	147
TR-963K□□□□	トリコ 963	149
TR-972□□□□	トリコ 972	147
TR-986K□□□□	トリコ 986	149
TR-N01□□□□	トリコ ビーナ シリンダー	145
TR-N02□□□□	トリコ ビーナ キューブ	145
TR-N03□□□□	トリコ ビーナ コニック	145
TR-PTF□07E	トリコ ポットフィート	149
TS-R34X□□□□	テラトゥープ ユーボット	169
TS-R37B□□□□	テラトゥープ ラウンド ベベル	169
TS-R37X□□□□	テラトゥープ ラウンド ホリゾン	169
TU-001X□□□□	チュニジアン コニック	163
TU-002X□□□□	チュニジアン ヘビーリムTL	165
TU-003X□□□□	チュニジアン ラウンド	163
TU-004X□□□□	チュニジアン クラシック	163
TU-005X□□□□	チュニジアン ヘビーリムMD	165
TU-006X09E	チュニジアン ジャーMD	165
TU-007X07E	チュニジアン ジャーST	165
TU-008X12E	チュニジアン ジャーTL	165
VL-U01□□□□	バル ユーボット	125

品番	品名	ページ
VL-U02□□□□	バルボウル	125
VL-U03□□□□	バルトール	125
VL-U04□□□□	バルキューブ	125
VR-001□□□□	ウーヌム ユーボット	193
VR-003□□□□	ウーヌム コニック	193
VR-004□□□□	ウーヌム ジャー	191
VR-005□17E	ウーヌム ジャー トール	191
VT-002□□□□	ビトロ ドゥオ 受け皿付き	199
VT-010□□□□	ビトロ コパ 受け皿付き	201
VT-011□□□P	ビトロ エンデカ 受け皿付き	197
VT-011□□□V	ビトロ エンデカ インナーボット付き	197
VT-012□□□□	ビトロ ドーセ 受け皿付き	201
WP-001□□□□	ウィッカーボット スクエアロング (OT)	247
WP-002□□□□	ウィッカーボット ラウンドロング (OT)	245
WP-003□□□□	ウィッカーボット キューブ (NT)	247
WP-004□□□□	ウィッカーボット エッグ (NT)	245
WP-007□38E	ウィッカーボット スクエア VL	247
WP-008□80E	ウィッカーボット レクト	247
WP-WS0□□□□	ウィッカーボット用底面灌水システム	245
WP-WS0□□□□	底面灌水システム	257
WP-ZEOC□□□	底面灌水システム 植替え用ゼオクレイ	257

お読みください - お取引にあたってのご注意事項

私たちは海外で生産・輸入した大型植木鉢・プランターとアウトドアファニチャーをメインに取り扱っておりますため、お取引についてご注意いただきたい事項がございます。以下をお読みいただきご理解、ご了承いただきますようお願いいたします。

ご発注について

〔在庫〕

ウェブより在庫状況をご確認いただけます。

弊社休業日を除き、毎朝更新しております。弊社ホームページ [www.yamatei.biz]、『ウェブ在庫確認』をご参照ください。ただし、注文状況によって在庫数は常に変動しており、出荷時の検品によっても欠品なる場合もありますので目安としてご利用ください。在庫僅少と表示されている在庫の詳細はお気軽にお電話にてお問合せください。基本的に輸入商品のため、商品欠品の際には再入荷まで3～4ヶ月かかる場合があります。

〔ご発注・仮押さえ〕

ご発注、仮押さえは必ず **FAX** もしくは **Eメール** にてお願いいたします。尚、ご帳合間屋様を通してお取引いただいているお客様はご帳合間屋様よりご依頼ください。

仮押さえは7日以内とさせていただきますので期限を延ばしたい場合は7日以内にご相談ください。

正式なご発注後は在庫確保のため事前に商品梱包いたしますので、原則、追加・変更・キャンセルはお受けいたしかねます。

納品について

〔納品期日〕

ご発注後の納品期日はご発注から2ヶ月以内までとさせていただきます。

納品期日は確約ではございません。運送会社の混雑状況、道路状況等でご指定の日時に届かなかった場合におきましても補償等はいたしかねますので必ず余裕を持ってご発注ください。

特に弊社の商品は大型易損品のため、運送会社が限られおります。到着まで日数がかかることがありますのでご注意ください。

〔パレット梱包発送とトラックチャーター便発送〕

お届け商品のボリュームに応じてパレット(木製またはプラ製の輸送用荷役台)に商品を積み発送します。**パレットは梱包資材の一部であり、お引き取りはできません**のでお客様にてご処分をお願いしております。

ショッピングモールへの発送など、パレットの処分が難しい場合、紙管パレット(段ボールと紙管製)を使って梱包も可能ですのでご相談ください。(北海道・沖縄・離島へは使用不可)

運送会社のルールにより、**同日に1配送先へのパレット発送は2枚まで**と制限されています。

そのため、2枚以上、例えばご注文が3パレットとなった場合、2パレットと1パレットに分けて2日間かけての分納となります。

ただし、特にパレット上のボリュームが大きく、2パレットの合計才数(=容積換算重量:縦メートル×横メートル×高さメートル×280kg)が1000kgを超えるケースは1パレットまでとなる場合もあります。

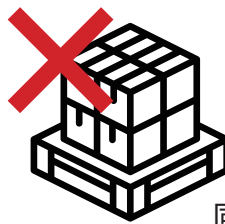
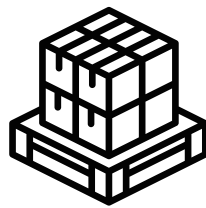
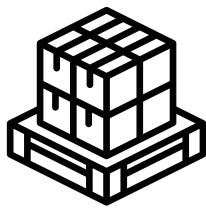

同日不可

2枚以上または才数 1000kg 以上の商品を同日に一か所へのお届けを希望される場合はトラックチャーター便（貸切便）で発送することが可能です。

ただし、弊社送料元払い条件に関わらず、別途トラックチャーター料が発生します。

トラックチャーター料は御見積いたしますので必ずご商談を進められる前にお問合せください。

その際には納品先を番地、建物名まで、またその場所にて4トンおよび10トントラックの進入・荷降ろし可否をお伝えください。尚、トラックチャーターは通常、平日午前着となりますので、この他の時間をご希望の場合はご相談ください。

〔 個人宅への納品 〕

個人の方への発送は行っておりません。ただし、個人宅にて業者の方が荷受けしていただける場合は承ります。個人邸工事中の場合は次項にお気をつけください。

〔 工事現場への納品 〕

運送会社は工事現場（建設中の建物、改装工事等が行われている場所）へは通常の配達料金（路線便料金）では配送してくれません。

この場合、運送会社の配送先最寄りの営業所（＝着店）までは路線便料金で、その先の着店から現場までトラックを貸し切って配達することとなり、着店チャーター料が別途発生します。

着店チャーター料は、運送会社が「工事現場入れ」と判断した際に発生し、別途ご請求させていただくこととなります。もし工事現場入れと判断されそうな場合は運賃をお見積りいたしますので必ず事前にご相談ください。

工事現場入れの場合、御社入れにさせていただき現場まで運んでいただくか、または営業所留めにしてお引き取りいただくと着店チャーター料はかかりません。ご確認ください。

〔 ショッピングモール等の館内配送料 〕

ショッピングモールのテナント、デパートや地下街などに出店されている場合、そのビルの荷捌き所からお店までの館内配送料が1梱包ごとで別途かかる場合があります、弊社送料元払い条件に関わらず別途ご請求させていただきます。

館内配送料につきましては事前にお問合せいただくか、弊社がメインで依頼している西濃運輸様のサイトにて、施設名と料金が公表されていますので予めご確認ください。

2019 年1月時点でネットにて「西濃運輸 館内配送」と検索いただくと、館内配達実費一覧表（PDF）を閲覧いただけます。

〔 荷受け・荷降ろし 〕

業者間の配送は宅配ではありませんので、荷物はチャーター便も含め、原則車上渡しとなります。

荷降ろしは必ずお客様にて行っていただくこととなりますので、予め人員のご手配・ご準備をお願いします。

パレット梱包でフォークリフト等が配送先にない場合、荷受け作業様が車上で開梱・手降ろしいただくこととなります。

荷受け作業様がいらっしゃらない場合は持ち帰りとなりますのでご希望の配達日にお届けできない場合がございます。

返品・交換と商品保証について

〔 破損・不良 〕

到着後は直ちに開梱して商品の状態をご確認ください。検品・梱包には注意しておりますが万一到着の商品に不具合がある場合、必ず商品到着から7日以内にお申し出ください。

7日を過ぎますと返品交換等をお受けできませんのでご注意ください。

お客様都合による返品交換や、一度植栽施工、加工された商品は返品交換をお受けできません。ご連絡なく着払いで返送された場合でもお受け取りいたしかねます。

商品の瑕疵（不良）が認められた場合は保証期間に限りご対応させていただきますので次項をご確認ください。

お電話等で不具合の状態をご連絡いただいた際、不良に当たるか否かの判断が難しい場合は問題箇所を撮影していただき、画像をEメールにて送っていただくようお願いすることがございます。

破損商品、不良商品の引き揚げにつきまして、弊社から引き取り便を手配するなど都度方法が異なりますので、お届けした場所から移動しないようお願いいたします。

〔 製品の保証 〕

弊社製品は1年間（商品ページに2年間保証と記載のある場合は2年間）の保証期間があります。

ただし、プランター・ファニチャー以外のアクセサリ類（P.248～257掲載）は保証対象外となります。

期間中、日本国内にて適正なご使用に関わらず不具合が発生し、商品に不具合が認められる場合、無償にて商品を交換させていただきます。以下、免責事項がございますので必ずご確認ください。

〔 製品保証の免責事項 〕

1. 引き渡し後の移動・設置・組み立て・取り付け・植栽・メンテナンス・改造に起因する不具合（例：用土などを入れたまま引きずり移動したことによる破損、鉢底石などを敷かない、または鉢底穴が塞がれた状態で水はけの悪いまま使用を続けた為に起こる劣化、アンカー工事や底穴追加加工による破損、坂などに設置した場合に起こる偏った負荷による破損など）
2. 本カタログにて説明書き、注意事項等として事前に告知されている現象
3. 製品の経年劣化（例：セメント製品の乾燥収縮によるクラックや白華現象、直射日光による塗膜の色あせ、使用に伴う消耗・摩耗・スレ、木製品の反り・ひび割れ、ネジ・ボルトの錆び、緩みや釘の浮きなど）
4. 天災、異常気象や環境が特に悪いことに起因する不具合（例：地震、暴風、異常な高温、低温、多湿、積雪荷重、車の排気ガスなどによる劣化、海岸や高層階屋上などの特に風化が早い場所での劣化など）
5. 環境や使用による汚れ（例：雨垂れ、コケ、カビ、用土や肥料成分の表面へのしみ出しなど）
6. 本来の使用目的以外の用途による不具合（例：プランターの水槽化、通行人が登る、足をかけるなどの行為による破損、テーブルの天板に乗るなどの行為による破損など）
7. 保証対象外であることを事前にご了承いただいている場合
8. 犯罪など不法な行為に起因する破損や不具合

原則として商品代金以外の補償いたしかねます。また一切の直接損害、間接損害又は結果的損害、ならびに機会損失、逸失利益について責任を負いません。

保証期間経過後の商品交換は有償となります。

カタログについて

〔カタログ内表記〕

表に記載の表示価格は税抜参考上代、サイズは cm (センチメートル)、重量は kg (キログラム)、容量は L (リットル) です。

容量は器一杯まで満たした状態を算出しています。重量・容量はあくまで目安としてご参考ください。

〔おことわり〕

本カタログに掲載されている参考上代、意匠、仕様は 2019 年 1 月時点のものであり、これらは予告なく変更となる場合がございます。

掲載商品の色は印刷条件などにより実際の商品とは多少異なることがあります。

本カタログに掲載されているすべての情報・イメージ等の印刷物、W E B サイトへの無断転載・複写・複製を禁じます。

撮影協力 浜北スイーツ・コミュニティー NICOE ニコエ (静岡県浜松市)
the SOHO (東京都江東区)
アマンダンプルー鎌倉 (神奈川県鎌倉市)

撮影 稲葉 真 <http://shininaba.com>

表紙 サトウアサミ <http://satoasami.com>

株式会社ヤマテ

毎年、総合カタログを春 (1 月頃)、新商品カタログを秋 (9 月頃) に発刊しています
オンラインカタログの閲覧および各種情報のご確認はヤマテオフィシャルサイトまで

<http://www.yamatei.biz>

発 注 書

年 月 日

社名		直送先名：			
担当者名		直送先住所 〒 <div></div> <div></div> <div></div> <div></div> <div></div> <div></div>			
TEL		TEL：			
FAX					
希望納期	AM PM				
No	品 番 (10ケタ)	品 名 (品番ない場合必須)	数量	単価 (任意)	
1	-				
2	-				
3	-				
4	-				
5	-				
6	-				
7	-				
8	-				
9	-				
10	-				
11	-				
12	-				
13	-				
14	-				
15	-				
16	-				
※ 発注ミス防止のため品番 (10ケタ) での発注をお願いいたします ※ 数量はケース単位ではなく、個数を記入してください 例) 入数2の商品を2ケース→「4」と記入					
備考／ご連絡事項					



Yamatei

株式会社ヤマテ

〒479-0003

愛知県常滑市金山字西石田14

セラモール北

TEL 0569-44-4445

FAX 0569-44-4446

EMAIL info@yamatei.biz

WEB <http://www.yamatei.biz>