



KONTON

BY Yamatei

2017



KONTONはグリーンプロジェクトを数多く手がける
プロフェッショナルのディレクションのもと、
新たにデザイン、セレクトした植木鉢のコレクションです。
大型の植木鉢をメインに商業施設やホテルから個人邸まで
全国のさまざまなシーンに選んでいただいています。



CONTEMPORARY
コンテンポラリー

都市的、モダンなシーン

RELAXING
リラクシング

個性的、ナチュラルなシーン

HOME GARDEN
ホームガーデン

暮らしにグリーンを加えるラインナップ

FURNITURE
ファニチャー

緑ある空間になじむファニチャー

在庫情報をウェブにて掲載中

www.yamatei.biz

本カタログ全商品の在庫情報をウェブサイト(www.yamatei.biz)に掲載、随時更新しています。
ぜひお役立て下さい。

但し、在庫数は常に変動しておりますので、ご注文時に実数が減っている可能性があります。
在庫数はあくまで目安としてご活用いただき、完売の際はどうぞご容赦ください。

CONTEMPORARY
コンテンポラリー

C

KONTON POT
コントンポット



P06

MONOSTONE
モノストーン



P16

FIBERSTONE
ファイバーストーン



P24

ALMA
アルマ



P32

MALACCA
マラッカ



P38

WICKER POT
ウィッカーポット



P42

SANDY
サンディ



P50

AYULANI
アユラニ



P56

CONQUER
コンカー



P60

HOLST
ホルスト



P66

POLYGO
ポリゴ



P70

POLYSTONE
ポリストーン



P74

FIBERCLAY
ファイバークレイ



P78

AQUSYS
アクシス



P100

WOOD PLANTER
ウッドプランター



P104

RELAXING
リラクシング

R

RECYCLED WOOD
リサイクルウッド



P108

UNUM
ウーヌム



P116

VITRO
ビトロ



P122

ABYSS
アビス



P132

CAUTES
コーテス



P142

LAVA
ラヴァ



P148

TERRA ASTRA
テラアストラ



P152

TERRA TAUPE
テラトゥープ



P162

INTI
インティ



P166

TERRA CREMA
テラクレマ



P170

TRICO
トリコ



P176

HOME GARDEN
ホームガーデン



LENI
レニ



P184

MOSS POT
モスポット



P188

RITO
リト



P196

HALLEY
ハレー



P200

CREPA
クレーパ



P204

AUSTERE
アステア



P208

WHISK
ウィスク



P212

ITALIAN
TERRA COTTA
イタリアンテラコッタ



P216

E SERIES
イーシリーズ



P224

SHIN-TANBI
シンタンビ



P238

WY MODERN
WY モダン



P242

TATE
テート



P254

COCO FIBER&
MULCHING STONE
ココファイバー&
マルチングストーン



P260

ACCESSORY
アクセサリー



P262

FURNITURE
ファニチャー



HOUE OUTDOOR
ホウエ アウトドア



P268

COBBLE BENCH
コブルベンチ



P272

RECYCLED WOOD
FUNITURE
リサイクルウッド ファニチャー



P274

ASH
アッシュ



P278



KONTON POT コントンポット

KONTON を代表する大型セラミックポット



デザイン、ディテール、 生まれ変わった代表作

1990 年、削り仕上げ無釉ポットの国内生産がで継続できなくなったため、海外の小さな工場に技術指導、設備投資を行い、オリジナルのトリコシリーズ (P.176)を開発しました。その工場の技術者と試作を重ね、2015 年に KONTON の代表作としてデザインやディテール、土色などを一新した看板シリーズです。

新しい土色、ディテール、 胡桃テクスチャー仕上げ

ブラウンクレイは、陶器ならではの温かみがありつつ、洗練されたモダンな印象。何枚もサンプルチップを焼き直し選び抜いた土色です。ホワイトクレイは明るくて華やかな印象の色です。ディテールにもこだわって角は面取り、削り仕上げも新たに、胡桃のようなテクスチャーを施しています。

高温焼成セラミックポット ならではの品質

トリコと同じく高温焼成されているので凍害にも強く非常に丈夫。強い太陽光や雨水、そして雪に覆われても色褪せず崩れにくいいため、メンテナンスなしで末長くお使いいただけます。大型盆栽鉢のルーツである産地で生まれたこのシリーズは、モダンでありながら高い品質を誇ります。





[ブ] ブラウンクレイ
[ホ] ホワイトクレイ

NEW

コントンポット イシュタル

規格	外寸×高さ	口内寸	重量	容量	入数	参考上代	品番
XL 18号 /I	φ 55 x H85	51	47	130	1	¥64,000	ブ GT-908H18E ホ GT-908W18E
L 15号 /B	φ 45 x H70	40	31	70	1	¥32,000	ブ GT-908H15E ホ GT-908W15E
M 12号 /A	φ 36 x H55	32	19	38	1	¥14,000	ブ GT-908H12E ホ GT-908W12E
S 10号 /A	φ 30 x H40	26	10	17	1	¥6,800	ブ GT-908H10E ホ GT-908W10E

防水インナー：XLはPE45を、LはPE36を、MはPE28をセット可（P.267参照）
底面灌水システム：XLはR42をセット可（P.266参照）※要底上げ
尺鉢対応：M 可、S 不可
底穴あり



[ブ] ブラウンクレイ

[ホ] ホワイトクレイ

NEW

コントンポット ティアマト

規格	外寸×高さ	口内寸	重量	容量	入数	参考上代	品番
L 27号 /D	φ 80 x H21	66.5	31	40	1	¥36,000	ブ GT-909H27N ホ GT-909W27N
M 20号 /A	φ 60 x H15.5	49	17	19	1	¥19,000	ブ GT-909H20N ホ GT-909W20N

底穴なし、内釉あり

表示価格は税抜参考上代です / 陶器鉢の若干の色ムラ、ミカケ、底穴周りの焼ヒビ等は通常品となります / 陶器鉢の特性上、サイズに個体差があります / 容量はすり切り一杯を計測、目安にご活用下さい / 表に記載の重量はKG（キログラム）、容量はL（リットル）です





〔ブ〕ブラウンクレイ
〔ホ〕ホワイトクレイ

コントンポット アンシャル

規格	外寸×高さ	口内寸	重量	容量	入数	参考上代	品番
XXL 27号/K	φ 80 x H68	77.5	60	250	1	¥120,000	ブ GT-901H27E ホ GT-901W27E
XL 21号/G	φ 65 x H55	60.5	30	110	1	¥65,000	ブ GT-901H21E ホ GT-901W21E
L 19号/C	φ 55 x H47	49.5	25	78	1	¥33,000	ブ GT-901H19E ホ GT-901W19E
M 15号/B	φ 45 x H38	41	18	40	1	¥23,000	ブ GT-901H15E ホ GT-901W15E
S 12号/A	φ 37 x H32	32.5	10	21	1	¥11,000	ブ GT-901H12E ホ GT-901W12E
XS 10号/A	φ 30 x H26	26	6.5	11	1	¥5,500	ブ GT-901H10E ホ GT-901W10E

防水インナー: XLはPE50を、LはPE45またはPE36を、MおよびSはPE28をセット可、ただしXLとLは底が浮きます (P.267参照)

底面灌水システム: XL、LはR42、MはR33をセット可 (P.266参照) ※XLは要底上げ
尺鉢対応: M 可、S 不可

底穴あり



〔ブ〕ブラウンクレイ

〔ホ〕ホワイトクレイ

コントンポット エンリル

規格	外寸×高さ	口内寸	重量	容量	入数	参考上代	品番
L 15号/B	φ 45 x H45	41	21.5	61	1	¥25,000	ブ GT-904H15E ホ GT-904W15E
M 12号/A	φ 36 x H36	32	12	26	1	¥12,000	ブ GT-904H12E ホ GT-904W12E

防水インナー: LはPE36を、MはPE28をセット可 (P.267参照)

底面灌水システム: LはR42、MはR33をセット可 (P.266参照)

尺鉢対応: L 可、M 不可

底穴あり

表示価格は税抜参考上代です / 陶器鉢の若干の色ムラ、米カケ、底穴周りの焼ヒビ等は通常品となります / 陶器鉢の特性上、サイズに個体差があります / 容量はすり切り一杯を計測、目安にご活用下さい / 表に記載の重量はKG (キログラム)、容量はL (リットル) です





[ホ] ホワイトクレイ



[ブ] ブラウンクレイ

コントンポット ハダド

規格	外寸×高さ	口内寸	重量	容量	入数	参考上代	品番
L 15号/F	□ 45 x H45	42	35	79	1	¥28,000	ブ GT-902H15E ホ GT-902W15E
M 12号/A	□ 36 x H36	33.5	18	38	1	¥16,000	ブ GT-902H12E ホ GT-902W12E

防水インナー: LはPE36を、MはPE28をセット可 (P.267参照)

底面灌水システム: LはQ33をセット可 (P.266参照) ※要底上げ

尺鉢対応: M 可

底穴あり



[ホ] ホワイトクレイ



[ブ] ブラウンクレイ

コントンポット ダムキナ

規格	外寸×高さ	口内寸	重量	容量	入数	参考上代	品番
L 18号/G	φ 55 x H53	44	30	62	1	¥36,000	ブ GT-907H18E ホ GT-907W18E
M 15号/B	φ 45 x H43.5	36.5	18	35	1	¥23,000	ブ GT-907H15E ホ GT-907W15E

防水インナー: LはPE36を、MはPE28をセット可 (P.267参照)

底面灌水システム: LはR42、MはR33をセット可 (P.266参照) ※Lは要底上げ

尺鉢対応: M 可

底穴あり

表示価格は税抜参考上代です / 陶器鉢の若干の色ムラ、ミカケ、底穴周りの焼ヒビ等は通常品となります / 陶器鉢の特性上、サイズに個体差があります / 容量はすり切り一杯を計測、目安にご活用下さい / 表に記載の重量はKG (キログラム)、容量はL (リットル) です





[ホ] ホワイトクレイ



[ブ] ブラウンクレイ

コントンポット キシャル ミドル

規格	外寸×高さ	口内寸	重量	容量	入数	参考上代	品番
L 10 号 /A	φ 30 x H27	26.5	7.5	11	1	¥6,000	ブ GT-905H10E ホ GT-905W10E
M 8 号 /A	φ 24 x H22	21	5	7	1	¥4,000	ブ GT-905H08E ホ GT-905W08E

底穴あり



[ブ] ブラウンクレイ



[ホ] ホワイトクレイ

コントンポット キシャル トール

規格	外寸×高さ	口内寸	重量	容量	入数	参考上代	品番
L 10 号 /A	φ 30 x H39	26.5	9	19	1	¥8,000	ブ GT-906H10E ホ GT-906W10E
M 8 号 /A	φ 24 x H31	20	6.5	9	1	¥5,500	ブ GT-906H08E ホ GT-906W08E

底穴あり

表示価格は税抜参考上代です / 陶器鉢の若干の色ムラ、ミカケ、底穴周りの焼ヒビ等は通常品となります / 陶器鉢の特性上、サイズに個体差があります / 容量はすり切り一杯を計測、目安にご活用下さい / 表に記載の重量はKG (キログラム)、容量はL (リットル) です



MONOSTONE モノストーン

洗練されたファイバーセメントの鉢カバー



ファイバーセメント +ストーンパウダー

ファイバーガラス繊維を重ねて軽量化に仕上げたライトコンクリート（セメント）の鉢カバーです。好評を得ているファイバーストーンシリーズと同じ工場で生産しています。カラフルでツヤ仕上げがメインのファイバーストーンシリーズと比べて、このシリーズは石のようなナチュラルで落ちついた色と質感が特徴です。

場所を選ばないメインの2カラーと モダンなシェイプ

ナチュラルテイストなライトグレーと凛としたストーンブラックをメインカラーに。存在感ある大型のトールタイプを始め、モダンなユーポットやパブリックにも安心な角の丸いキューブタイプなど、デザイン性に富んだラインナップは商業施設等のインドアグリーンに更なる高級感を与えます。

付属の取り外し式中底と 底穴あけ加工

アリエス、ジェミニの大型トールタイプには取り外し可能な中底が付属しているので、必要な際は上げ底をしてお使いいただけます。また、穴あけ加工（有償）も承っていますので屋外使用等、用途に応じて鉢底穴が必要な場合はご相談ください。





〔ブ〕ブラックストーン

〔ラ〕ライトグレー



〔ラ〕ライトグレー

〔ブ〕ブラックストーン

モノストーン アリエス

規格	外寸×高さ	口内寸	重量	容量	入数	参考上代	品番
L 99/J	φ 47 x H99	40	24	51	1	¥42,000	ラ FS-M01H99E ブ FS-M01K99E
M 80/B	φ 37 x H80	31	15	27	1	¥23,000	ラ FS-M01H80E ブ FS-M01K80E

防水インナー: LはPE36を、MはPE28をセット可 (P.267参照)

底面灌水システム: LはR33をセット可 (P.266参照)

付属中底深さ: Lは33.5cm、Mは29cm (取り外し可)

尺鉢対応: L 可、M 不可

底穴なし



モノストーン ジェミニ

規格	外寸×高さ	口内寸	重量	容量	入数	参考上代	品番
L 100/J	□ 42 x H100	36.5	31	47	1	¥38,000	ラ FS-M02H10E ブ FS-M02K10E
M 76/B	□ 32 x H76	26	18	21	1	¥22,000	ラ FS-M02H76E ブ FS-M02K76E

防水インナー: LはPE36をセット可 (P.267参照)

底面灌水システム: LはQ33をセット可 (P.266参照)

付属中底深さ: Lは33.5cm、Mは28cm (取り外し可)

尺鉢対応: L 可、M 不可

底穴なし



表示価格は税抜参考上代です / セメント製品の特性として環境により色あせ等の変化が発生します / 植物育成用途の耐水性はありますが100%防水ではありません
水を貯めることはできません / 穴あけ加工 (有償) を承っていますので鉢底穴が必要な場合はご相談ください / 容量はすり切り一杯を計測、目安にご活用下さい
表に記載の重量はKG (キログラム)、容量はL (リットル) です





〔ブ〕ブラックストーン

〔ラ〕ライトグレー



〔ラ〕ライトグレー



〔ブ〕ブラックストーン

モノストーン バルゴ モノ

規格	外寸×高さ	口内寸	重量	容量	入数	参考上代	品番
L 55/C	φ 55 x H57	49	21	115	1	¥29,000	ラ FS-M03H55E ブ FS-M03K55E
M 40/A	φ 40 x H44	35.5	11	42	1	¥15,000	ラ FS-M03H40E ブ FS-M03K40E
S 33/A	φ 33 x H31	28.5	6	19	1	¥9,500	ラ FS-M03H33E ブ FS-M03K33E

底面灌水システム: LはR42、MはR33をセット可 (P.266参照) ※Lは要底上げ
 尺鉢対応: M 可、S 不可
 底穴なし

モノストーン ピクトル モノ

規格	外寸×高さ	口内寸	重量	容量	入数	参考上代	品番
M 40/A	□ 40 x H40	34	14	51	1	¥20,000	ラ FS-M04H40E ブ FS-M04K40E

底面灌水システム: Q33をセット可 (P.266参照)
 尺鉢対応: 可
 底穴なし

表示価格は税抜参考上代です / セメント製品の特性として環境により色あせ等の変化が発生します / 植物育成用途の耐水性はありますが100%防水ではありません
 水を貯めることはできません / 穴あけ加工(有償)を承っていますので鉢底穴が必要な場合はご相談ください / 容量はすり切り一杯を計測、目安にご活用下さい
 表に記載の重量はKG(キログラム)、容量はL(リットル)です





〔ベ〕 ページュ



〔ラ〕 ラスティ



〔ブ〕 ブラウン

モノストーン リブラ

規格	外寸×高さ	口内寸	重量	容量	入数	参考上代	品番
L 40/B	φ 40 x H55.5	33.5	12	45	1	¥18,000	ベ FS-M05B40E ラ FS-M05R40E ブ FS-M05C40E

底面灌水システム: LはR33をセット可 (P.266参照) ※要底上げ

尺鉢対応: 可

底穴なし

表示価格は税抜参考上代です / セメント製品の特性として環境により色あせ等の変化が発生します / 植物育成用途の耐水性はありますが100%防水ではありません
水を貯めることはできません / 穴あけ加工 (有償) を承っていますので鉢底穴が必要な場合はご相談ください / 容量はすり切り一杯を計測、目安にご活用下さい
表に記載の重量はKG (キログラム)、容量はL (リットル) です



FIBERSTONE ファイバーストーン

ストーンパウダーのつややかな表面とお洒落なツートーン



ファイバーセメント +ストーンパウダー

ファイバーガラス繊維を重ねて軽量に仕上げたライトコンクリート（セメント）の鉢カバーです。ストーンパウダーを表面に用いた滑らかでつやのある仕上がりの質感が特徴。底穴はなく、植物育成用途の耐水性があります。穴あけ加工（有償）も承っていますので、必要な場合はご相談ください。

グレーの帯が 色を引き締めるポイントに

口元の切り返しにマットなグレー帯をデザインしたツートーンスタイル。ボディカラーはポップな印象もあるつややかなグリーンやブルー、シンプルなブラック、ホワイト。さらにカブリには落ち着いたマットブラウンとサンディホワイトも取り揃えました。グリーンをお洒落に見せるスタイリッシュな鉢カバーです。

クールなモノトーン帯色と ボディ色を合わせたタウルス

タウルスは、白黒の帯色に合わせてボディカラーのトーンにもこだわりました。広い空間向けにφ52の大型も揃えたミドルと、スリムでオフィスなどスペースのない場所にグリーンを置く際にぴったりなトールの2つのUボット型デザインです。





〔黒〕



〔白〕

ファイバーストーン タウルス トール

規格	外寸×高さ	口内寸	重量	容量	入数	参考上代	品番
L 36/A	φ 35 x H55.5	26	11	41	1	¥18,000	白 FS-205W36E 黒 FS-205K36E

尺鉢対応: 不可
底穴なし



〔黒〕



〔白〕

ファイバーストーン タウルス ミドル

規格	外寸×高さ	口内寸	重量	容量	入数	参考上代	品番
L 55/B	φ 52 x H48.5	42.5	17	87	1	¥26,000	白 FS-206W55E 黒 FS-206K55E
M 40/A	φ 42 x H36	30.5	7	34	1	¥15,000	白 FS-206W40E 黒 FS-206K40E

底面灌水システム: LはR42をセット可 (P.266参照) ※要底上げ
尺鉢対応: M 不可
底穴なし

表示価格は税抜参考上代です / セメント製品の特性として環境により色あせ等の変化が発生します / 植物育成用途の耐水性はありますが100%防水ではありません
水を貯めることはできません / 穴あけ加工(有償)を承っていますので鉢底穴が必要な場合はご相談ください / 容量はすり切り一杯を計測、目安にご活用下さい
表に記載の重量はKG(キログラム)、容量はL(リットル)です





ファイバーストーン カプリ

規格	外寸×高さ	口内寸	重量	容量	入数	参考上代	品番
L 46/B	φ 46.5 x H55	40.5	12	64	1	¥28,000	青 FS-201B46E 白 FS-201W46E 黒 FS-201K46E 緑 FS-201G46E マ FS-201M46E サ FS-201S46E
M 36/A	φ 36.5 x H45	31	7	32	1	¥15,000	青 FS-201B36E 白 FS-201W36E 黒 FS-201K36E 緑 FS-201G36E マ FS-201M36E サ FS-201S36E

底面灌水システム: LはR33をセット可 (P.266参照)

尺鉢対応: L 可、M 不可

底穴なし



サンディホワイトはマットツヤけし、白はツヤありとなります

表示価格は税抜参考上代です / セメント製品の特性として環境により色あせ等の変化が発生します / 植物育成用途の耐水性はありますが100%防水ではありません
水を貯めることはできません / 穴あけ加工(有償)を承っていますので鉢底穴が必要な場合はご相談ください / 容量はすり切リー杯を計測、目安にご活用下さい
表に記載の重量はKG(キログラム)、容量はL(リットル)です





ファイバーストーン バルゴ

規格	外寸×高さ	口内寸	重量	容量	入数	参考上代	品番
L 40/A	φ 40 x H44	35	9	45	1	¥18,000	青 FS-203B40E 白 FS-203W40E 黒 FS-203K40E 緑 FS-203G40E
M 33/A	φ 33 x H31	28.5	5	21	1	¥11,000	青 FS-203B33E 白 FS-203W33E 黒 FS-203K33E 緑 FS-203G33E

底面灌水システム: LはR33をセット可 (P.266参照)

尺鉢対応: L 可、M 不可

底穴なし



ファイバーストーン ピクトル

規格	外寸×高さ	口内寸	重量	容量	入数	参考上代	品番
L 40/A	□ 40 x H40	34.5	11	53	1	¥20,000	青 FS-204B40E 黒 FS-204K40E

底面灌水システム: Q33をセット可 (P.266参照)

尺鉢対応: 可

底穴なし

表示価格は税抜参考上代です / セメント製品の特性として環境により色あせ等の変化が発生します / 植物育成用途の耐水性はありますが100%防水ではありません
水を貯めることはできません / 穴あけ加工(有償)を承っていますので鉢底穴が必要な場合はご相談ください / 容量はすり切り一杯を計測、目安にご活用下さい
表に記載の重量はKG(キログラム)、容量はL(リットル)です



ALMA アルマ

伝統工芸とモダンのミックス

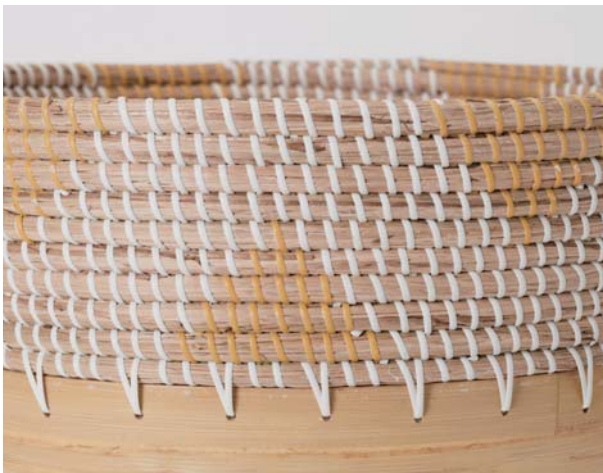
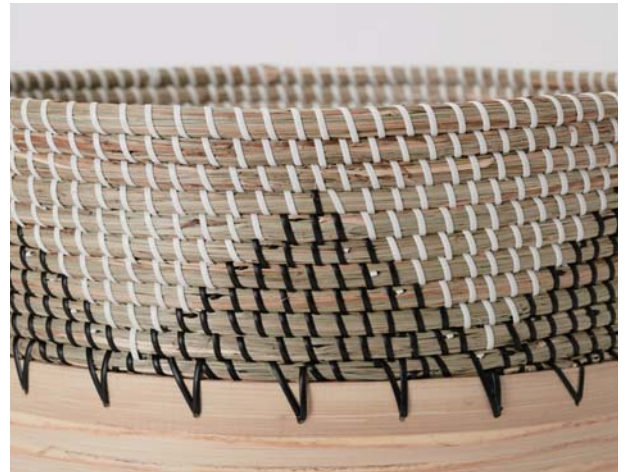
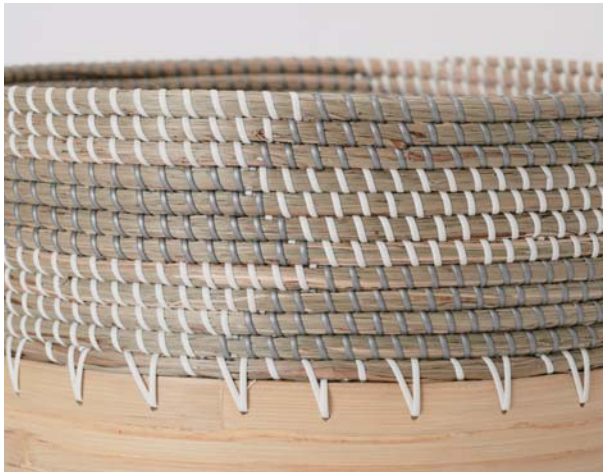

ナチュラルな 竹本来の色と木目

アルマは彩色せずナチュラルな竹本来の色と木目を活かした外観が、やわらかで上質なインテリアとマッチします。ジャータイプは白黒グレーのシンプルな色を組み合わせ、よりモダンな印象に仕上げました。8号用から12号用まで取り揃えた大型鉢カバーシリーズで、内側に樹脂製防水インナーがセットされています。

伝統工芸である スパンバンブー

スパンバンブーのスパン (Spun) とは“回転した、紡がれた”という意味です。新鮮な竹を3〜4ヵ月ぬるま湯に浸した後、日干しにします。その後カットして、ローラーで溝彫り加工を施し、手作業にてコイル状に重ねて形づくられます。熟練の技術を要するため北ベトナムの村の職人により受け継がれる伝統工芸です。

天然竹と水性植物の コンビネーション

コニックタイプはスパンバンブーの器に、水性植物を編んだバスケットを組み合わせたオリジナルデザインです。バスケットにはカラフルなPP樹脂を編みこみ三角形などの文様をポップにあしらっています。水性植物はカヤツリグサ科のスゲに近い細く背の高い植物で古くからバスケットや生活用品に使われています。





NEW

アルマ ミドル

規格	外寸×高さ	口内寸	重量	入数	参考上代	品番
L 43/A	φ 43 x H41.5	34	2	1	¥15,000	AL-J04X43V
M 33/A	φ 33.5 x H32	26.5	1	1	¥10,000	AL-J04X33V
S 26/A	φ 26.5 x H25.5	21	0.5	1	¥7,500	AL-J04X26V

防水インナー付

底面灌水システム: LはR33をセット可 (P.266参照) ※要底上げ

尺鉢対応: L 可、M 不可

底穴なし



[白]



[黒]



[灰]

NEW

アルマ ジャー

規格	外寸×高さ	口内寸	重量	入数	参考上代	品番
L 45/A	φ 45 x H29	27	2	1	¥15,000	白 AL-J05W45V 黒 AL-J05K45V 灰 AL-J05H45V

防水インナー付

底面灌水システム: 不可

尺鉢対応: 不可

底穴なし

アルマ ジャーは器部分と上部のリム部分(持ち手)を繋いで製作しています。このリム部分はデコレーションですので、植物など重いものを中に入れた状態でこの部分を持ち上げると繋ぎ目から破損することがあります。移動の際にはプランターの底面を持ってください。

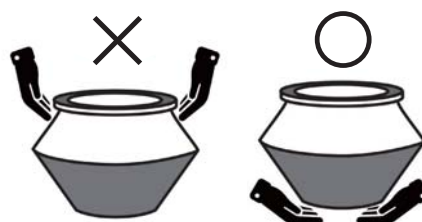

表示価格は税抜参考上代です / 室内でご使用ください / 防水インナーが付属します / 天然素材製品の特徴として環境により色が変わります / 表に記載の重量はKG (キログラム) です





〔白／銀〕



〔黒〕



〔黄〕

NEW

アルマ コニック

規格	外寸×高さ	口内寸	重量	入数	参考上代	品番
L 46/A	φ 46x H41	44	2	1	¥18,000	白 AL-P15W46V 黒 AL-P15K46V 黄 AL-P15Y46V
M 42/A	φ 42 x H37	40	1.5	1	¥15,000	白 AL-P15W42V 黒 AL-P15K42V 黄 AL-P15Y42V
S 33/A	φ 33 x H29	30	1	1	¥8,500	白 AL-P15W33V 黒 AL-P15K33V 黄 AL-P15Y33V

防水インナー付

底面灌水システム: LはR42、MはR33をセット可 (P.266参照) ※Mは要底上げ

尺鉢対応: M 可、S 不可

底穴なし



〔白／銀〕はLのみ切り替しが3ラインになります



防水インナーが付属します

表示価格は税抜参考上代です / 室内でご使用ください / 防水インナーが付属します / 天然素材製品の特徴として環境により色が変わります / 表に記載の重量はKG (キログラム) です



MALACCA マラッカ

天然ラタンとグラスファイバーのコンビネーション鉢カバー



クリームウォッシュの 温かみあるラタン

ラタン自体が持つナチュラルな色や質感を残すためにクリームウォッシュで塗装を施した鉢カバーです。水を通さないグラスファイバー製のボディに、曲げに強く丈夫なラタンを密に巻き付けて仕上げています。温かみのある天然素材と実用的なファイバーを組み合わせた軽量タイプの大型鉢カバーです。

人々に愛される優美な ラタンの魅力

ラタンの優美な印象は、天然植物のつるといふ素材の特徴から生まれます。文明発祥の地、エジプト文明からルネッサンスのフランス貴族、そして日本の民家まで、ラタンは世界中で愛され人々を魅了してきました。リビングや商業空間にリラックスグリーンを飾るのに最適な鉢カバーです。

ベーシックで使いやすい シンプルなデザイン

クリームウォッシュ TL は高さ 100cm と 81cm をラインナップ。花材の柳の枝などを差しておくだけで十分絵になる存在感です。RD は鉢カバーとして尺 (10 号) 鉢にちょうど良いサイズから、ロビーなどの大型フラワーアレンジメントのベースとしてもお使いいただける大型サイズまで取り揃えています。





マラッカ クリームウォッシュ RD

規格	外寸×高さ	口内寸	重量	容量	入数	参考上代	品番
L 53/C	φ 61 x H53	51.5	7	102	1	¥38,000	RC-RD1C53V
M 44/B	φ 51 x H44	44.5	4	58	1	¥25,000	RC-RD1C44V
S 37/A	φ 43 x H37	36.5	3	34	1	¥18,000	RC-RD1C37V

底面灌水システム: MはR42、SはR33をセット可 (P.266参照)

尺鉢対応: M・S 可

底穴なし



マラッカ クリームウォッシュ TL

規格	外寸×高さ	口内寸	重量	容量	入数	参考上代	品番
L 100/E	φ 48 x H100	40.5	9	116	1	¥46,000	RC-TL1C10V
M 81/B	φ 38 x H81	31	5	58	1	¥30,000	RC-TL1C81V

尺鉢対応: L 可、M 不可

底穴なし

表示価格は税抜参考上代です / 天然ラタン製品の特徴として環境により色が変わります / 室内でご使用下さい / 植物育成用途の耐水性はありますが100%防水ではありません / 水を貯めることはできません / 容量はすり切り一杯を計測、目安にご活用下さい / 表に記載の重量はKG (キログラム)、容量はL (リットル) です

WICKER POT ウィッカーポット

湿気や日光に強い手編み人工ラタンプランター



職人がひとつずつ編んだ 新素材ラタン

日本人に親しみ深いラタン（藤）。天然製品はカビが発生しやすく屋外使用が難しい素材でしたが、ポリレジン原料の人工ラタンのつる（ウィッカー）が開発され、それをフレームに手編みすることで、耐候性に優れたプランターが誕生しました。フレームはしっかり荷重に耐え、サビに強いパウダーコート塗装です。

ドイツの技術基準をクリアした 太陽光に強いウィッカー

人工ラタンはUV劣化防止成分の調合等を厳正に管理し、ドイツ技術基準証明（TÜV）の2千時間UVライト照射対候性テストにもパスしています。また、ウィッカーの断面は半円状（VL2 種除く）で凹凸ある立体感が出てリアルな仕上がりです。2015 年よりベージュ色も加わり更にラインナップを広げました。

スクエア、ラウンドタイプはインナー がフチに載る旧仕様に変更

以前はインナーポットの黒いフチがプランターのフチに載る旧型と、内側にインナーポットを吊るための内フレームがついた新型がありましたが、新型は口径が大きくなり過ぎたため、スクエア、ラウンドのトールタイプのみ旧型に仕様を戻し、旧サイズを復活させました。

SUBIRRIGATION SYSTEM 底面灌水システム

底面灌水システムは、水遣りのタイミングを水位計で知らせてくれ、またお水がある程度貯めておくことが出来るので観葉植物の水管理を簡単にしてくれる便利なシステムです。

その仕組みは、多孔質のゼオクレイ(専用用土) がウォータースペースから毛細管現象により水分を吸い上げ、植物は下

方の土に浸みこんだ水分を根から吸い上げることで、自然に近い状態で健康に成長できるようになっています。

ウィッカーポットの付属インナーポット4種類にぴったり合うようにつくられており、それぞれ適量のゼオクレイも同梱されています。

1 水位計／水位計パイプ

赤い棒ウキが水位計として入っています。最下部のカップ内の空気により浮く仕組みになっており、仕切りベースより下に水が十分ある時は棒ウキの上端は MAX にあり、水が減ることで MIN のラインより下がってきたら給水のサインです。

2 給水パイプ

上部のブラックの注ぎ口よりこのシャフトを通して仕切りベースの下まで水を補充します。

3 ゼオクレイ(専用用土)

ドイツの専門サプライヤーより輸入された溶岩軽石と根腐れを防ぐゼオライトが入った専用用土です。

4 仕切りベース

スリット(切れ込み) の入った6本パイプが付いた皿状の仕切りベースです。この内、中央の太いパイプを含む4本のパイプのスリットの間からゼオクレイが水を吸い上げます。残り2本は水位計パイプと給水パイプを差し込んで使用します。

5 ウォータースペース

この空間に水を貯めます。

6 インナーポット(ウィッカーポットに付属します)

底面灌水システムはこの容器に取り付けて使用します。

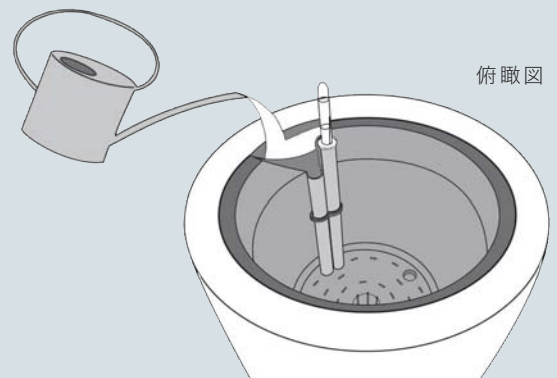
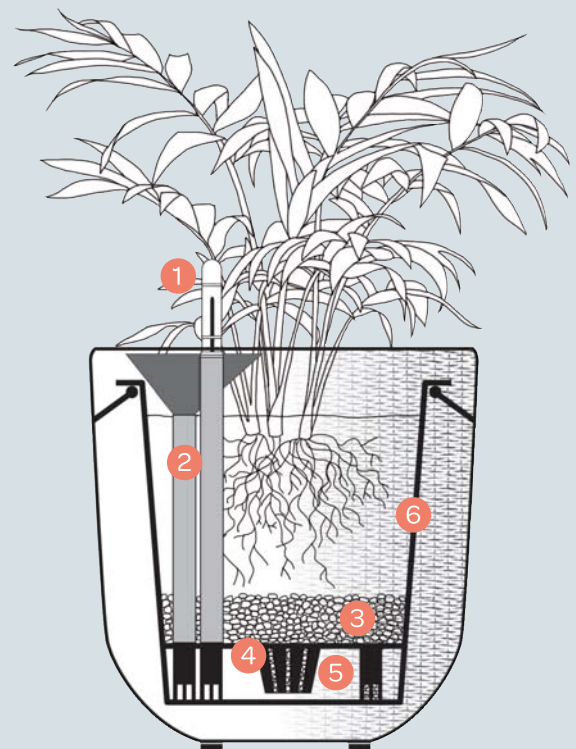

俯瞰図

ウィッカーポット以外の鉢にも底面灌水システムをお使いいただけるようになりました。
詳しくはP.266をご覧ください。





〔ベ〕ページュ

〔茶〕



〔白〕

〔茶〕

ウィッカーポット エッグ NT

規格	外寸×高さ	重量	インナー	入数	参考上代	品番
L 52/B	φ 52 x H52	4	R42	1	¥20,000	ベ WP-004B52E 白 WP-004W52E 茶 WP-004C52E
M 41/A	φ 40 x H41	3	R33	1	¥12,000	ベ WP-004B41E 白 WP-004W41E 茶 WP-004C41E

底穴なし

インナーの内寸と対応ブラ鉢について: 目安として、R42およびQ42は内寸38.5 x H37.5なのでR(12号)、R(10号) ブラ鉢対応サイズ、R33およびQ33は内寸30 x H31なので9号、8号ブラ鉢対応サイズとなります

ウィッカーポット キューブ NT

規格	外寸×高さ	重量	インナー	入数	参考上代	品番
L 52/B	□ 52 x H52	6.5	Q42	1	¥20,000	白 WP-003W52E 茶 WP-003C52E
M 41/A	□ 41 x H41	2.5	Q33	1	¥12,000	白 WP-003W41E 茶 WP-003C41E

底穴なし



ウィッカーポット用 底面灌水システム

規格	外寸 × 高さ	入数	参考上代	品番
Q42 用	□ 30 x H8	1	¥3,500	WP-WS00Q42
Q33 用	□ 24 x H8	1	¥2,500	WP-WS01Q33
R42 用	φ 30 x H8	1	¥3,500	WP-WS05R42
R33 用	φ 24 x H8	1	¥2,500	WP-WS06R33

取り付けるウィッカーポットのインナー記号 (Q42等) からお選び下さい

外寸×高さは仕切りベースのサイズです

※ウィッカーポット以外の鉢で底面灌水システムをお使いいただけるように、インナーポットのみ、及び植え替え用にゼオクレイのみの販売を開始しました
詳しくはP.266をご覧ください



セット内容

表示価格は税抜参考上代です / インナーポットは付属しています / 底面には調節用のネジが付いていますので、ガタつく場合は調整していただけます
表に記載の重量はKG (キログラム) です





〔茶〕

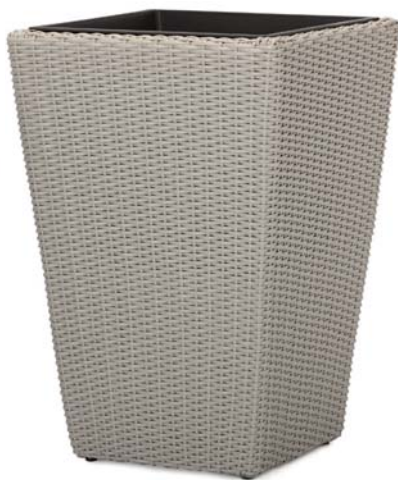

〔白〕



〔茶〕



〔白〕

ウィッカーポット スクエアロング OT

規格	外寸×高さ	重量	インナー	入数	参考上代	品番
XL 68/B	□ 46 x H68	5	Q42	1	¥21,000	白 WP-001W68E 茶 WP-001C68E
L 57/A	□ 37 x H57	3.5	Q33	1	¥14,000	白 WP-001W57E 茶 WP-001C57E

底穴なし

ウィッカーポット ラウンドロング OT

規格	外寸×高さ	重量	インナー	入数	参考上代	品番
L 70/B	φ 35 x H70	3	R33	1	¥14,000	白 WP-002W70E 茶 WP-002C70E
M 60/A	φ 28 x H60	2	R25	1	¥8,000	白 WP-002W60E 茶 WP-002C60E

底穴なし

インナーの内寸と対応プラ鉢について： 目安として、R42およびQ42は内寸38.5 x H37.5なのでR(12号)、R(10号) プラ鉢対応サイズ、R33およびQ33は内寸30 x H31なので9号、8号プラ鉢対応サイズ、R25は内寸22 x H24なので7号、6号プラ鉢対応サイズとなります

表示価格は税抜参考上代です / インナーポットは付属しています / 底面には調節用のネジが付いていますので、ガタつく場合は調整していただけます
表に記載の重量はKG（キログラム）です





〔茶〕



〔白〕

ウィッカーポット レクト

規格	外寸×奥行×高さ	重量	インナー	入数	参考上代	品番
M 80/B	W80 x D40 x H40	6.5	Q33 x 2	1	¥29,000	白 WP-008W80E 茶 WP-008C80E

レクトのインナーは吊り下げではなく、2台を底に置く仕様です
インナーには尺鉢（10号鉢）を入れることが可能です
底穴なし



〔白〕



〔茶〕

ウィッカーポット ラウンド VL

規格	外寸×高さ	重量	入数	参考上代	品番
M 38/A	φ 41.5 x H38	1.5	1	¥5,900	白 WP-006W38E 茶 WP-006C38E

底穴なし

VL（バリューライン）のラウンドおよびスクエアは、他のウィッカーポットと異なり、断面が平らなフラットタイプの編みひもがインナーポットの表面に直接貼ってあるタイプです
内寸38.5 x H37.5なので尺2（12号）、尺（10号）プラ鉢対応サイズです



〔白〕



〔茶〕

ウィッカーポット スクエア VL

規格	外寸×高さ	重量	入数	参考上代	品番
M 38/A	□ 41.5 x H38	2.5	1	¥5,900	白 WP-007W38E 茶 WP-007C38E

底穴なし

表示価格は税抜参考上代です / インナーポットは付属しています（VLを除く） / 底面には調節用のネジが付いていますので、ガタつく場合は調整していただけます（VLを除く）
表に記載の重量はKG（キログラム）です



SANDY サンディ

ビーチをイメージさせる白砂の粒でおおわれた表面



自然の砂粒が特徴の ポリストーンプランター

硬化する前のポリストーン（PE樹脂とストーンパウダーのミックス）に一面ずつ、隈なく自然の砂粒を付着させてから木製の型にはめて製造しています。砂とポリストーンの混ざり具合にはムラがあり、ユニークな表情が生まれます。屋上の緑化に並べて使用していたくなど大変好評です。

最も軽量で強度のある ファイバー強化ポリストーン

グラスファイバーを芯にした新世代プランターはいくつもありますが、その中でもグラスファイバー強化ポリストーンは最も軽量ながら強度が高いという特徴を持っています。FRPの一種で、模造石仕上げやフェイクと異なり、天然の砂を表面に施すアイデアによりこれまでにないテイストに仕上がりました。

トレンドの西海岸風スタイルに

ファッションのトレンドからインテリアに至るまで、サーフィンカルチャーなどを中心に日本のライフスタイルに大きな影響を与えている西海岸風スタイル。褪せたオフホワイト色のサンディプランターはグリーンとともに開放的でリラックスできるこのスタイルにもよくマッチします。





サンディ キューブ

規格	外寸×高さ	口内寸	重量	容量	入数	参考上代	品番
M 45/B	□ 45 x H45	39.5	14	78	1	¥25,000	SA-002W45E

防水インナー: PE36またはPE28をセット可 (P.267参照)
 底面灌水システム: Q33をセット可 (P.266参照) ※要底上げ
 尺鉢対応: 可
 底穴あり



サンディ シリンダー

規格	外寸×高さ	口内寸	重量	容量	入数	参考上代	品番
M 45/B	φ 45 x H45	39.5	10	63	1	¥23,000	SA-003W45E

防水インナー: PE36またはPE28をセット可 (P.267参照)
 底面灌水システム: R33をセット可 (P.266参照) ※要底上げ
 尺鉢対応: 可
 底穴あり

表示価格は税抜参考上代です / 室内など水漏れが困る場所へ設置する場合は防水インナー (P.267) をご用意いただき、その中にブラ鉢の植物を入れてご対応下さい / 容量はすり切り一杯を計測、目安にご活用下さい / 表に記載の重量はKG (キログラム)、容量はL (リットル) です





サンディ レクト

規格	外寸×奥行×高さ	口内寸	重量	容量	入数	参考上代	品番
M 80/B	W80 x D35 x H35	※1	14	89	1	¥33,000	SA-001W80E
S 60/A	W60 x D25 x H25	※2	8	33	1	¥15,000	SA-001W60E

口内寸：※1はW74.5×D30、※2はW53.5×D20.5

防水インナー：MはPE36を2つ、またはPE28を3つセット可 (P.267参照)

尺鉢対応: M・S 不可

底穴あり



サンディ ピラー

規格	外寸×高さ	口内寸	重量	容量	入数	参考上代	品番
M 80/B	□ 35 x H80	30	15	85	1	¥30,000	SA-004W80E

防水インナー：PE28をセット可 (P.267参照)

尺鉢対応: 不可

底穴あり

表示価格は税抜参考上代です / 室内など水漏れが困る場所へ設置する場合は防水インナー (P.267) をご用意いただき、その中にブラ鉢の植物を入れてご対応下さい / 容量はすり切り一杯を計測、目安にご活用下さい / 表に記載の重量はKG (キログラム)、容量はL (リットル) です



AYULANI アユラニ

リラックスグリーンと調和するホワイトの鉢カバー



ファイバー強化の ホワイトセメント製

アユラニはファイバーセメントの鉢カバーです。レニシリーズと同じく、回転する石膏型を用いたジョーリング成型法でつくられているため、きれいな円形をしています。また原料のホワイトセメントにより全体が落ち着いたホワイト色に仕上がっているのが特徴です。

美しく滑らかに落ち着いた白

すべてと調和するやわらかい白はグリーンを引き立たせ、さらに私たちに癒しを与えてくれます。特にリゾートのような悠久の時の流れを感じさせる空間にリラックスグリーンを飾るのに最適です。大きな白い器と青々とした植物が穏やかなシーンを演出してくれます。

絶妙な違いを持つ2つのデザイン

2つのデザインは直径も高さも同じですが、鉢壁が直線でシリンダー形のバトンに対して、ライレイはくびれがあり底が丸みを帯びていますので、空間のイメージに合わせてお使い分けてください。また、穴あけ加工（有償）も承っていますので屋外使用等、用途に応じて鉢底穴が必要な場合はご相談ください。

theCanteen®





アユラニ パトン

規格	外寸×高さ	口内寸	重量	容量	入数	参考上代	品番
L 50/B	φ 50 x H44	45	21	71	1	¥29,000	AY-001W50N
M 42/A	φ 42 x H36.5	38.5	12	40	1	¥18,000	AY-001W42N

底面灌水システム: LはR42、MはR33をセット可 (P.266参照)

尺鉢対応: M 可

底穴なし



アユラニ ライレイ

規格	外寸×高さ	口内寸	重量	容量	入数	参考上代	品番
L 50/B	φ 50 x H44	45.5	19	65	1	¥29,000	AY-002W50N
M 42/A	φ 42 x H36.5	39.5	10.5	38	1	¥18,000	AY-002W42N

底面灌水システム: LはR42、MはR33をセット可 (P.266参照)

尺鉢対応: M 可

底穴なし

表示価格は税抜参考上代です / セメント製品の特性として環境によりクラック等の変化が発生します / 穴あけ加工(有償)を承っていますので鉢底穴が必要な場合はご相談ください / 容量はすり切り一杯を計測、目安にご活用ください / 表に記載の重量はKG(キログラム)、容量はL(リットル)です



※ベンチはP.285に掲載

CONQUER コンカー

深いグレーの濃淡が浮かぶ重厚な存在感



シンプルに徹した オリジナルデザイン

ヨーロッパ人デザイナーらが率いる同製法のメーカーがベトナムにはありますが、私たちはその下で製造に携わっていた工場にて型から独自に製造しました。デザインは出来る限りシンプルに、プロの意見から使いやすいサイズをラインナップし、ディテールは高級感を生むようしっかりとした厚み出しました。

グラスファイバーを使用

既に流通している同じ製法の製品にはジュートファイバー（麻繊維）を使用したものも以前からあります。しかし、ファイバーの種類は製品の外見には関係なく、強度の点でグラスファイバーの利点が大きいため、このシリーズはグラスファイバーを使用しています。

コンカーラウンドは 個性溢れる4カラー

コンカーラウンドのみ4色展開です。グレーと同じ雰囲気を出すためにオイルステインで濃淡を出し、表面をPUトップコートで保護、天面は敢えてつややかなグロス塗装で仕上げています。ただしステインは色に個体差があり、また直植えや屋外設置は塗装の経年劣化を早めますのでご注意ください。





コンカー レクト

規格	外寸×奥行×高さ	口内寸	重量	容量	入数	参考上代	品番
L 90/E	W90 x D45 x H45	※1	39	125	1	¥30,000	CQ-001H90E
M 70/D	W70 x D38 x H38	※2	24	77	1	¥18,000	CQ-001H70E

口内寸: ※1はW83.5×D38.5、※2はW63.5×D32

防水インナー: LはPE36を2つ、MはPE28を2つセット可 (P.267参照)

底面灌水システム: LはQ33を2つセット可 (P.266参照)

尺鉢対応: M 可

底穴あり



コンカー キューブ

規格	外寸×高さ	口内寸	重量	容量	入数	参考上代	品番
L 55/F	□ 55 x H55	48.5	33	135	1	¥25,000	CQ-002H55E
M 45/B	□ 45 x H45	38	23	69	1	¥15,000	CQ-002H45E
S 36/A	□ 36 x H36	30	13	36	1	¥9,000	CQ-002H36E

防水インナー: LはPE45を、MはPE36を、SはPE28をセット可 (P.267参照)

底面灌水システム: LはQ42、MはQ33をセット可 (P.266参照) ※すべて要底上げ

尺鉢対応: M 可、S 不可

底穴あり

表示価格は税抜参考上代です / セメント製品の特性として環境によりクラック、色あせ等の変化が発生します / 室内など水漏れが困る場所へ設置する場合は防水インナー(P.267)をご用意いただき、その中にプラ鉢の植物を入れてご対応下さい / 容量はすり切り一杯を計測、目安にご活用下さい / 表に記載の重量はKG (キログラム)、容量はL (リットル) です





〔 灰 〕



〔 ラ 〕ラスティ



〔 黄 〕



〔 青 〕

コンカー ラウンド

規格	外寸×高さ	口内寸	重量	容量	入数	参考上代	品番
L 45/B	φ 45 x H38	39	14.5	42	1	¥13,000	灰 CQ-003H45E
						¥14,000	ラ CQ-003C45E
							黄 CQ-003Y45E
							青 CQ-003B45E
M 35/A	φ 35 x H30	30.5	7	20	1	¥6,000	灰 CQ-003H35E
						¥7,000	ラ CQ-003C35E
							黄 CQ-003Y35E
							青 CQ-003B35E

防水インナー: LはPE36またはPE28を、MはPE28をセット可 (P.267参照)

底面灌水システム: LはR33をセット可 (P.266参照)

尺鉢対応: L 可、M 不可

底穴あり



コンカー ピラー

規格	外寸×高さ	口内寸	重量	容量	入数	参考上代	品番
L 80/B	□ 35 x H80	29	23	67	1	¥19,000	CQ-004H80E
M 55/A	□ 35 x H55	29	19	46	1	¥13,000	CQ-004H55E

防水インナー: PE28をセット可 (P.267参照)

尺鉢対応: L・M 不可

底穴あり

表示価格は税抜参考上代です / セメント製品の特性として環境によりクラック、色あせ等の変化が発生します / 室内など水漏れが困る場所へ設置する場合は防水インナー(P.267)をご用意いただき、その中にプラ鉢の植物を入れてご対応下さい / 容量はすり切り一杯を計測、目安にご活用下さい / 表に記載の重量はKG (キログラム)、容量はL (リットル)です



HOLST ホルスト

パウダーストーンの石材のような上品さ



シックに落ち着いた 輝きと質感

樹脂とパウダー状の石粉によって造られた、落ち着いた表情の鉢カバーです。石材のようにマットで滑らかな輝きと質感はグリーンと上品にマッチします。色は4色、ホワイト、ブラック、オリーブグリーン、そして個性的なグレー／ホワイトのマーブルを取り揃えました。

凛とした薄さと シャープなディテール

樹脂を主体にした硬質のボディは堅牢で、φ38は10MM、φ31は8MM、φ26は7MMと薄くつくられています。陶磁器と比べて歪みがなくシャープに仕上がっています。エッジも角が立っているので、すっきりとしたスタイリッシュなコーディネートができます。

ウッドスタンド (P.263) と 相性抜群

シリンダーシェイプの鉢カバーなのでウッドスタンドとのスタイリングがお勧め。寸法もぴったり合うように設計しました。2つを組み合わせることでホワイトは北欧スタイルに、ブラックはミッドセンチュリーなテイストに、オリーブグリーンはヴィンテージな空間によく合います。





〔ホ〕ホワイト



〔ダ〕ダークグレー



〔オ〕オリーブ



〔マ〕マーブル

NEW

ホルスト シリンダー 鉢カバー

規格	外寸×高さ	口内寸	重量	容量	入数	参考上代	品番
L 13号/A	φ 38 x H38	34.5	16	30	1	¥21,000	ホ HO-R01W13V
							ダ HO-R01K13V
							オ HO-R01G13V
							マ HO-R01M13V
M 10号/A	φ 31 x H31	28.5	5	15	1	¥12,000	ホ HO-R01W10V
							ダ HO-R01K10V
							オ HO-R01G10V
							マ HO-R01M10V
S 9号/A	φ 26 x H26	24	3	8	1	¥8,000	ホ HO-R01W09V
							ダ HO-R01K09V
							オ HO-R01G09V
							マ HO-R01M09V

防水インナー：LおよびMはPE28をセット可（P.267参照）

底面灌水システム：LはR33をセット可（P.266参照）

尺鉢対応：L 可、M 不可

底穴なし



P.263 のポットスタンドに対応

表示価格は税抜参考上代です / 植物育成用途の耐水性はありますが100%防水ではありません / 水を貯めることはできません / 穴あけ加工（有償）を承っていますので鉢底穴が必要な場合はご相談ください / 容量はすり切り一杯を計測、目安にご活用下さい / 表に記載の重量はKG（キログラム）、容量はL（リットル）です



POLYGO ポリゴ

レトロフューチャーなポリゴン（多面体）ポットシリーズ



多面体をキーにした ユニークなデザイン

シリンダーやキューブなどのシンプルスタンダードの鉢が多い中で、敢えて遊び心を加えるために考案したシリーズです。コンテナとしての用途を超えた、グリーン“インテリア”となる特徴的なポットをラインナップ。中でもファセッツは何度もサンプル模型を作り直して完成したオリジナルデザインです。

受け皿付きのポリストーン製 ファセッツ

ファセッツはポリストーン製です。製造コストが高価なため比較的価格も割高ですが、その分軽量かつ非常に強度があります。水を透し難い素材なので同素材の受け皿がセットになっています。ポリストーンならではの白モヤがかったホワイ、グレーです。

ファイバークレイ製の ヘクサ、デルタ

ヘクサ、デルタはP.78のファイバークレイシリーズと同じ、マグネシアセメントを主原料としたグラスファイバー強化プランターです。水抜き底穴があり対応受け皿がありませんので屋外向けとなりますが、防水インナーポット（P.267）をお使いいただくことで室内でもご使用いただけます。





〔白〕



〔灰〕

ポリゴ ファセッツ 受け皿付き（ポリストーン）

規格	外寸×高さ	口内寸	重量	容量	入数	参考上代	品番
M 40/A	φ 45 x H40	40	7	37	1	¥24,000	白 FA-001W15P 灰 FA-001H15P

底面灌水システム: R33をセット可 (P.266参照)

尺鉢対応: 可

底穴あり



〔白〕



〔灰〕

ポリゴ ヘクサ（ファイバークレイ）

規格	外寸×奥行×高さ	口内寸	重量	容量	入数	参考上代	品番
M 43/A	W48 x D38 x H43	※1	8	43	1	¥19,000	白 FM-027W43E 灰 FM-027H43E

口内寸: ※1はW35×D31.5

防水インナー: PE28をセット可 (P.267参照)

尺鉢対応: 可 ただしトップから0.5cm程下がった所で口元に引っかってプラ鉢が浮きます

底穴あり



〔白〕



〔灰〕

ポリゴ デルタ（ファイバークレイ）

規格	外寸×高さ	口内寸	重量	容量	入数	参考上代	品番
M 51/A	□ 40 x H51	33.5	9	50	1	¥14,000	白 FM-028W51E 灰 FM-028H51E

防水インナー: PE28をセット可 (P.267参照)

底面灌水システム: R33をセット可 (P.266参照) ※要底上げ

尺鉢対応: 可

底穴あり

表示価格は税抜参考上代です / (ヘクサ、デルタは) セメント製品の特性として環境によりクラック、色あせ等の変化が発生します / (ヘクサ、デルタは) セメントらしい気泡や小さな窪みのある打ちっぱなしコンクリートのような表面仕上げです / 室内など水漏れが困る場所へ設置する場合は防水インナー (P.267) をご用意いただき、その中にプラ鉢の植物を入れてご対応下さい / 容量はすり切り一杯を計測、目安にご活用下さい / 表に記載の重量はKG (キログラム)、容量はL (リットル) です



POLYSTONE ポリストーン

細かな縦ラインが特徴のパーティションプランター



ポリストーンの特性を活かした、 都会的なプランター

ポリストーンは一般的なファイバーセメントと異なり、粘りがある細かい粒子が細く均一なラインを仕上げるができるため、その素材を活かした縦ラインのテクスチャーを取り揃えました。シックで落ち着いたモノトーンのプランターに一層の品と洗練されたグレース感を与えています。

軽さと強度に優れた ファイバー強化ポリストーン

ファイバープランターの中でも、グラスファイバー強化ポリストーンは最も軽量ながら強度の高い素材です。そのため、パーティション90の大型サイズでも一人で持ち上げが可能で、なおかつ欠け難く、ねじり、曲げに強いプランターです。

美しい植栽でゲストを迎える パーティションとして

ヨーロッパのシティーホテルなどのロウタリーによく置かれている、背が高い長角形のプランターです。パーティションとして車寄せとエントランスの空間を区切りつつ、建物のファサードを花やグリーンで彩り、到着したゲストの目を楽しませる2つの役割を兼ね備えています。





ポリストーン パーティション

規格	外寸×奥行×高さ	口内寸	重量	容量	入数	参考上代	品番
L 90/H	W90 x D43 x H72	※1	22	245	1	¥69,000	白 PS-005W90E 黒 PS-005K90E
M 70/G	W70 x D34 x H57	※2	13	110	1	¥39,000	白 PS-005W70E 黒 PS-005K70E

口内寸：※1はW83×D37、※2はW65.5×D30

防水インナー：LはPE36を2つ、またはPE28を2つ、MはPE28を2つセット可（P.267参照）

尺鉢対応：L 可・M 不可

底穴あり

表示価格は税抜参考上代です / 室内など水漏れが困る場所へ設置する場合は防水インナー（P.267）をご用意いただき、その中にブラ鉢の植物を入れご対応下さい / 容量はすり切り一杯を計測、目安にご活用下さい / 表に記載の重量はKG（キログラム）、容量はL（リットル）です



FIBERCLAY ファイバークレイ

重厚感があり軽量のファイバー強化プランター

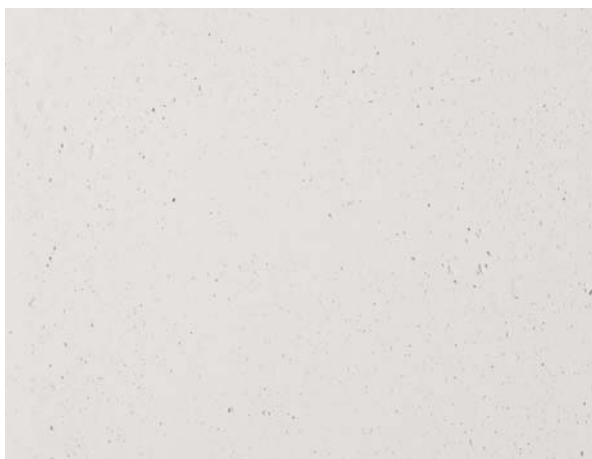

2015年後半より品質向上、 さらに丈夫に

型にセメントを塗り、ファイバークラス（ガラス繊維）シートを芯にして重ねることで面に対する衝撃に強い構造に。以前はフレーム部分だけに細かく裁断したファイバークラスを練り込んでいましたが、2015年後半より角形的大型製品は面にも練り込み、内側にはT字型のフレーム追加、耐久性アップの撥水塗装もしています。

モダンな打ちっぱなし コンクリートの雰囲気

FRPのような滑らかな表面とは異なり、コンクリートのような細かい気泡穴などがランダムにあるのが特徴。主原料は白いマグネシアセメントで、例えばブラックの場合、セメント自体に色を配合してダークグレーのボディをつくってからブラックの塗装をかけることで、欠けた場合でも地色が目立ちにくいようにしています。

移動の際は持ち上げるか、 空の状態で行ってください

軽量が特性の製品です。ガラス繊維強化により耐衝撃性は高いですが、面の部分は軽量化のため比較的薄く造られています。また、フレーム部分も重量のある用土を入れた状態でフチを持って引きずると耐えきれず亀裂等の破損を起こす原因となりますので、移動の際は持ち上げるか、空の状態で行ってください。





NEW

ルーメン スクエア

規格	外寸×奥行×高さ	重量	容量	入数	参考上代	品番
L 68/C	W68 x D28 x H68	24	18	1	¥26,000	白 FM-030W68E 黒 FM-030K68E 灰 FM-030H68E

口内寸: W64×D23.5
内底寸: W59×D19
内底までの深さ: 15
防水インナー: 不可
尺鉢対応: 不可
底穴あり



NEW

ルーメン トール

規格	外寸×奥行×高さ	重量	容量	入数	参考上代	品番
L 96/C	W45 x D27 x H96	27	14	1	¥25,000	白 FM-030W96E 黒 FM-030K96E 灰 FM-030H96E

口内寸: W40.5×D22
内底寸: W36×D18
内底までの深さ: 21
防水インナー: 不可
尺鉢対応: 不可
底穴あり

俯瞰写真(ルーメン スクエア)



内底には水抜き穴があり、直接植え込みができます

表示価格は税抜参考上代です / セメント製品の特性として環境によりクラック、色あせ等の変化が発生します / セメントらしい気泡や小さな窪みのある打ちっぱなしコンクリートのような表面仕上げです / 透水性素材なので底穴を塞いでも水は貯められません、また長期間水に浸かる環境(例: 底穴が塞がり水が溜まったまま、雪に埋もれたまま等)では躯体強度に影響がありますので水はけのよい状態でお使いください / 用土を入れたまま引きずる等の行為は破損の原因となりますのでおやめください / 容量はすり切り一杯を計測、目安にご活用下さい / 表に記載の重量はKG(キログラム)、容量はL(リットル)です





ラムダ^{ちょうかく}長角プランター

規格	外寸×奥行×高さ	口内寸	重量	容量	入数	参考上代	品番
L 100/F	W100 x D45 x H45	※1	22	192	1	¥29,000	白 FM-001W10E 黒 FM-001K10E 灰 FM-001H10E
M 80/B	W80 x D38 x H38	※2	14	100	1	¥20,000	白 FM-001W80E 黒 FM-001K80E 灰 FM-001H80E
S 60/A	W60 x D30 x H30	※3	9	47	1	¥10,000	白 FM-001W60E 黒 FM-001K60E 灰 FM-001H60E

口内寸：※1はW95.5×D41.5、※2はW75×D34、※3はW55.5×D26.5

防水インナー：LはPE45またはPE36を2つ、もしくはPE28を3つ、MはPE36またはPE28を2つ、SはPE28を2つをセット可（P.267参照）

底面灌水システム：LはQ42を2つ、もしくはR33またはQ33を3つ、MはQ33を2つセット可（P.266参照）

尺鉢対応：L・M 可、S 不可

底穴あり



ラムダ・スリム^{ちょうかく}長角プランター

規格	外寸×奥行×高さ	口内寸	重量	容量	入数	参考上代	品番
L 100/C	W100 x D37 x H37	※1	14	126	1	¥23,000	白 FM-012W10E 黒 FM-012K10E 灰 FM-012H10E
M 80/B	W80 x D30 x H30	※2	9	63	1	¥14,000	白 FM-012W80E 黒 FM-012K80E 灰 FM-012H80E

口内寸：※1はW95×D32、※2はW75.5×D24.5

防水インナー：LはPE36を2つ、またはPE28を3つ、MはPE28を2つセット可（P.267参照）

底面灌水システム：LはR33を3つセット可（P.266参照）

尺鉢対応：L 可、M 不可

底穴あり

表示価格は税抜参考上代です / セメント製品の特性として環境によりクラック、色あせ等の変化が発生します / セメントらしい気泡や小さな窪みのある打ちっぱなしコンクリートのような表面仕上げです / 透水性素材なので底穴を塞いでも水は貯められません、また長期間水に浸かる環境（例：底穴が塞がり水が溜まったまま、雪に埋もれたまま等）では躯体強度に影響がありますので水はけのよい状態でお使いください / 用土を入れたまま引きずる等の行為は破損の原因となりますのでおやめください / 屋内など水漏れが因る場所へ設置する際は防水インナー（P.267）をご用意頂き、その中にプラ鉢の植物を入れてご対応下さい / 容量はすり切り一杯を計測、目安にご活用下さい / 表に記載の重量はKG（キログラム）、容量はL（リットル）です





NEW 規格 28、23

ベータ キューブプランター

規格	外寸×高さ	口内寸	重量	容量	入数	参考上代	品番
XL 65/F	□ 65 x H65	57	26	250	1	¥38,000	白 FM-002W65E 黒 FM-002K65E 灰 FM-002H65E
L 55/C	□ 55 x H55	47.5	19	147	1	¥22,000	白 FM-002W55E 黒 FM-002K55E 灰 FM-002H55E
M 45/B	□ 45 x H45	38.5	16	80	1	¥13,000	白 FM-002W45E 黒 FM-002K45E 灰 FM-002H45E
S 36/A	□ 36 x H36	30.5	13	40	1	¥8,000	白 FM-002W36E 黒 FM-002K36E 灰 FM-002H36E
XS 28/A	□ 28 x H28	23	4.5	17	1	¥5,000	白 FM-002W28E 黒 FM-002K28E 灰 FM-002H28E
XXS 23/A	□ 23 x H23	17.5	2.5	9	1	¥3,000	白 FM-002W23E 黒 FM-002K23E 灰 FM-002H23E

防水インナー: XLはPE50を、LはPE45またはPE36を、MはPE36またはPE28を、SはPE28をセット可 (P.267参照)

底面灌水システム: XL、LはQ42、MはQ33をセット可 (P.266参照) ※すべて要底上げ
尺鉢対応: M 可、S 不可

底穴あり

表示価格は税抜参考上代です / セメント製品の特性として環境によりクラック、色あせ等の変化が発生します / セメントらしい気泡や小さな窪みのある打ちっぱなしコンクリートのような表面仕上げです / 透水性素材なので底穴を塞いでも水は貯められません、また長期間水に浸かる環境(例: 底穴が塞がり水が溜まったまま、雪に埋もれたまま等)では躯体強度に影響がありますので水はけのよい状態でお使いください / 用土を入れたまま引きずる等の行為は破損の原因となりますのでおやめください / 屋内など水漏れが困る場所へ設置する際は防水インナー (P.267) をご用意頂き、その中にプラ鉢の植物を入れてご対応下さい / 容量はすり切り一杯を計測、目安にご活用下さい / 表に記載の重量はKG (キログラム)、容量はL (リットル) です





スパイラ ボウルプランター

規格	外寸×高さ	口内寸	重量	容量	入数	参考上代	品番
L 54/B	φ 54 x H37	41.5	10	54	1	¥14,500	白 FM-026W54E 灰 FM-026H54E
M 40/A	φ 40 x H27	30	5	20	1	¥7,400	白 FM-026W40E 灰 FM-026H40E

防水インナー：LはPE36をセット可（P.267参照）
 底面灌水システム：LはR33をセット可（P.266参照）
 尺鉢対応：L 可、M 不可
 底穴あり



ミュウ ラウンドプランター

規格	外寸×高さ	口内寸	重量	容量	入数	参考上代	品番
L 50/B	φ 50 x H45	45.5	8	60	1	¥15,000	白 FM-020W50E 灰 FM-020H50E
M 40/A	φ 40 x H37	35.5	6	30	1	¥9,500	白 FM-020W40E 灰 FM-020H40E

防水インナー：LはPE36またはPE28を、MはPE28をセット可（P.267参照）
 底面灌水システム：LはR42をセット可（P.266参照）
 尺鉢対応：L・M 可
 底穴あり



イタ コニックプランター

規格	外寸×高さ	口内寸	重量	容量	入数	参考上代	品番
L 50/B	φ 50 x H50	45	9	55	1	¥15,000	白 FM-019W50E 灰 FM-019H50E
M 40/A	φ 40 x H40	35	7	22	1	¥9,500	白 FM-019W40E 灰 FM-019H40E

防水インナー：LはPE36またはPE28を、MはPE28をセット可（P.267参照）
 底面灌水システム：LはR42、MはR33をセット可（P.266参照）
 尺鉢対応：L・M 可
 底穴あり



アイギス スクエアプランター

規格	外寸×高さ	口内寸	重量	容量	入数	参考上代	品番
L 42/B	□ 42 x H59	36	14	70	1	¥15,000	白 FM-025W42E 灰 FM-025H42E
M 35/A	□ 35 x H51	29.5	9	40	1	¥10,000	白 FM-025W35E 灰 FM-025H35E

防水インナー：LはPE36を、MはPE28をセット可（P.267参照）
 底面灌水システム：LはQ33をセット可（P.266参照）※要底上げ
 尺鉢対応：L 可、M 不可
 底穴あり

表示価格は税抜参考上代です / セメント製品の特性として環境によりクラック、色あせ等の変化が発生します / セメントらしい気泡や小さな窪みのある打ちっぱなしコンクリートのような表面仕上げです / 透水性素材なので底穴を塞いでも水は貯められません、また長期間水に浸かる環境（例：底穴が塞がり水が溜まったまま、雪に埋もれたまま等）では躯体強度に影響がありますので水はけのよい状態でお使いください / 用土を入れたまま引きずる等の行為は破損の原因となりますのでおやめください / 屋内など水漏れが因る場所へ設置する際は防水インナー（P.267）をご用意頂き、その中にプラ鉢の植物を入れてご対応下さい / 容量はすり切り一杯を計測、目安にご活用下さい / 表に記載の重量はKG（キログラム）、容量はL（リットル）です





ラムダ ヘビーリム

規格	外寸×奥行×高さ	口内寸	重量	容量	入数	参考上代	品番
L 100/F	W100 x D45 x H40	※1	22	147	1	¥28,000	白 FM-015W10E 灰 FM-015H10E
M 80/B	W80 x D35 x H32	※2	14	62	1	¥18,000	白 FM-015W80E 灰 FM-015H80E
S 60/A	W60 x D25 x H24	※3	9	23	1	¥9,500	白 FM-015W60E 灰 FM-015H60E

口内寸：※1はW93×D37.5、※2はW72.5×D27.5、※3はW53×D18.5

防水インナー：LはPE28を3つ、MはPE28を2つセット可（P.267参照）

底面灌水システム：LはQ33を2つセット可（P.266参照）

尺鉢対応：L 可、M・S 不可

底穴あり



ベータ ヘビーリム

規格	外寸×高さ	口内寸	重量	容量	入数	参考上代	品番
L 54/C	□ 54 x H49	46	16	73	1	¥22,000	白 FM-016W54E 灰 FM-016H54E
M 42/A	□ 42 x H38	34.5	9	47	1	¥14,000	白 FM-016W42E 灰 FM-016H42E

防水インナー：LはPE45またはPE36、MはPE28をセット可（P.267参照）

底面灌水システム：LはQ42、MはQ33をセット可（P.266参照）

尺鉢対応：L・M 可

底穴あり



カッパ スクエアプランター

規格	外寸×高さ	口内寸	重量	容量	入数	参考上代	品番
L 55/C	□ 55 x H51	45.5	13	78	1	¥20,000	白 FM-017W55E 灰 FM-017H55E
M 45/B	□ 45 x H40	36.5	8	36	1	¥10,000	白 FM-017W45E 灰 FM-017H45E

防水インナー：LはPE45またはPE36を、MはPE36またはPE28をセット可（P.267参照）
ただしMにPE36をセットするとトップから1cm程下がった所でインナーが口元に引っかけて浮きます

底面灌水システム：LはQ42、MはQ33をセット可（P.266参照）

尺鉢対応：L・M 可

底穴あり



ファイ ラウンドプランター

規格	外寸×高さ	口内寸	重量	容量	入数	参考上代	品番
XL 80/K	φ 80 x H75	67	28	179	1	¥48,000	白 FM-018W80E
L 65/G	φ 65 x H61	55	15	103	1	¥25,000	白 FM-018W65E
M 55/C	φ 55 x H53	46	10	62	1	¥18,000	白 FM-018W55E
S 44/B	φ 44 x H40	36.5	7	27	1	¥9,000	白 FM-018W44E

防水インナー：XLはPE50を、LはPE45を、MはPE36を、SはPE28をセット可（P.267参照）

底面灌水システム：L、MはR42、SはR33をセット可（P.266参照）※L、Mは要底上げ

尺鉢対応：M・S 可

底穴あり

表示価格は税抜参考上代です / セメント製品の特性として環境によりクラック、色あせ等の変化が発生します / セメントらしい気泡や小さな窪みのある打ちっぱなしコンクリートのような表面仕上げです / 透水性素材なので底穴を塞いでも水は貯められません、また長期間水に浸かる環境（例：底穴が塞がり水が溜まったまま、雪に埋もれたまま等）では躯体強度に影響がありますので水はけのよい状態でお使いください / 用土を入れたまま引きずる等の行為は破損の原因となりますのでおやめください / 屋内など水漏れが因る場所へ設置する際は防水インナー（P.267）をご用意頂き、その中にプラ鉢の植物を入れてご対応下さい / 容量はすり切り一杯を計測、目安にご活用下さい / 表に記載の重量はKG（キログラム）、容量はL（リットル）です





ゼータ スクエアトールプランター

規格	外寸×高さ	口内寸	重量	容量	入数	参考上代	品番
L 65/B	□ 40 x H65	35.5	11	64	1	¥15,000	白 FM-009W65E 黒 FM-009K65E

防水インナー：PE36またはPE28をセット可 (P.267参照)
底面灌水システム：Q33をセット可 (P.266参照) ※要底上げ
尺鉢対応：可
底穴あり



シータ ラウンドトールプランター

規格	外寸×高さ	口内寸	重量	容量	入数	参考上代	品番
L 65/B	φ 40 x H65	35.5	8	48	1	¥13,000	白 FM-008W65E

防水インナー：PE28をセット可 (P.267参照)
底面灌水システム：R33をセット可 (P.266参照) ※要底上げ
尺鉢対応：可
底穴あり

表示価格は税抜参考上代です / セメント製品の特性として環境によりクラック、色あせ等の変化が発生します / セメントらしい気泡や小さな窪みのある打ちっぱなしコンクリートのような表面仕上げです / 透水性素材なので底穴を塞いでも水は貯められません、また長期間水に浸かる環境（例：底穴が塞がり水が溜まったまま、雪に埋もれたまま等）では躯体強度に影響がありますので水はけのよい状態でお使いください / 用土を入れたまま引きずる等の行為は破損の原因となりますのでおやめください / 屋内など水漏れが因る場所へ設置する際は防水インナー（P.267）をご用意頂き、その中にプラ鉢の植物を入れてご対応下さい / 容量はすり切り一杯を計測、目安にご活用下さい / 表に記載の重量はKG（キログラム）、容量はL（リットル）です

NEW 規格 120 グレー

シグマ ^{かくちゅう}角柱プランター

規格	外寸×高さ	口内寸	重量	容量	入数	参考上代	品番
XL 120/C	□ 35 x H120	30	19	129	1	¥26,000	白 FM-004W12E 黒 FM-004K12E 灰 FM-004H12E
L 90/B	□ 35 x H90	30	15	90	1	¥21,000	白 FM-004W09E 黒 FM-004K09E 灰 FM-004H09E
M 60/A	□ 35 x H60	30	11	60	1	¥15,000	白 FM-004W06E 黒 FM-004K06E 灰 FM-004H06E

防水インナー：PE28をセット可 (P.267参照)
尺鉢対応：XL・L・M 不可
底穴あり





アウゴ エッグプランター

規格	外寸×高さ	口内寸	重量	容量	入数	参考上代	品番
M 45/B	φ 45 x H45	32	9	53	1	¥13,000	白 FM-011W45E 黒 FM-011K45E

防水インナー：PE28をセット可 (P.267参照)
 底面灌水システム：R33をセット可 (P.266参照) ※要底上げ
 尺鉢対応：可
 底穴あり



アルファ シリンダープランター

規格	外寸×高さ	口内寸	重量	容量	入数	参考上代	品番
M 45/B	φ 45 x H44	39.5	12	57	1	¥13,000	白 FM-003W45E 黒 FM-003K45E

防水インナー：PE36またはPE28をセット可 (P.267参照)
 底面灌水システム：R33をセット可 (P.266参照) ※要底上げ
 尺鉢対応：可
 底穴あり



ガンマ スクエアプランター

規格	外寸×高さ	口内寸	重量	容量	入数	参考上代	品番
M 45/B	□ 45 x H45	41.5	8	44	1	¥10,000	白 FM-007W45E 黒 FM-007K45E

防水インナー：PE28をセット可 (P.267参照)
 底面灌水システム：Q33をセット可 (P.266参照) ※要底上げ
 尺鉢対応：可
 底穴あり

表示価格は税抜参考上代です / セメント製品の特性として環境によりクラック、色あせ等の変化が発生します / セメントらしい気泡や小さな窪みのある打ちっぱなしコンクリートのような表面仕上げです / 透水性素材なので底穴を塞いでも水は貯められません、また長期間水に浸かる環境（例：底穴が塞がり水が溜まったまま、雪に埋もれたまま等）では躯体強度に影響がありますので水はけのよい状態でお使いください / 用土を入れたまま引きずる等の行為は破損の原因となりますのでおやめください / 屋内など水漏れが因る場所へ設置する際は防水インナー（P.267）をご用意頂き、その中にプラ鉢の植物を入れてご対応下さい / 容量はすり切り一杯を計測、目安にご活用下さい / 表に記載の重量はKG（キログラム）、容量はL（リットル）です





サン・ミドル リッジ

規格	外寸×高さ	口内寸	重量	容量	入数	参考上代	品番
L 50/B	φ 50 x H56	43	13	80	1	¥23,000	白 FM-023W50E 灰 FM-023H50E
M 42/B	φ 42 x H52	36	9	50	1	¥16,000	白 FM-023W42E 灰 FM-023H42E
S 36/A	φ 36 x H46	29	6	30	1	¥11,000	白 FM-023W36E 灰 FM-023H36E

防水インナー：LはPE36を、MおよびSはPE28をセット可 (P.267参照)

底面灌水システム：LはR42、MはR33をセット可 (P.266参照) ※すべて要底上げ

尺鉢対応: M 可、S 不可

底穴あり



サン・トール リッジ

規格	外寸×高さ	口内寸	重量	容量	入数	参考上代	品番
L 77/C	φ 44 x H77	36.5	13	78	1	¥23,000	白 FM-022W77E 灰 FM-022H77E
M 66/B	φ 34 x H66	28.5	8	38	1	¥14,000	白 FM-022W66E 灰 FM-022H66E

防水インナー：LはPE36をセット可 (P.267参照)

底面灌水システム：LはR33をセット可 (P.266参照)

尺鉢対応: L 可、M 不可

底穴あり

表示価格は税抜参考上代です / セメント製品の特性として環境によりクラック、色あせ等の変化が発生します / セメントらしい気泡や小さな窪みのある打ちっぱなしコンクリートのような表面仕上げです / 透水性素材なので底穴を塞いでも水は貯められません、また長期間水に浸かる環境（例：底穴が塞がり水が溜まったまま、雪に埋もれたまま等）では躯体強度に影響がありますので水はけのよい状態でお使いください / 用土を入れたまま引きずる等の行為は破損の原因となりますのでおやめください / 屋内など水漏れが困る場所へ設置する際は防水インナー（P.267）をご用意頂き、その中にプラ鉢の植物を入れてご対応下さい / 容量はすり切り一杯を計測、目安にご活用下さい / 表に記載の重量はKG（キログラム）、容量はL（リットル）です





ラムダ 長角プランター インド砂岩

規格	外寸×奥行×高さ	口内寸	重量	容量	入数	参考上代	品番
L 100/F	W100 x D48 x H48	※1	24	223	1	¥32,000	FM-001Y10E
M 80/B	W80 x D40 x H40	※2	15	102	1	¥23,000	FM-001Y80E
S 60/A	W60 x D30 x H30	※3	10	49	1	¥12,000	FM-001Y60E

口内寸：※1はW94×D42、※2はW73.5×D33.5、※3はW54×D24

防水インナー：LはPE45またはPE36を2つ、もしくはPE28を3つ、MはPE36またはPE28を2つ、SはPE28を2つをセット可（P.267参照）

底面灌水システム：LはQ42を2つ、もしくはR33またはQ33を3つ、MはQ33を2つセット可（P.266参照）

尺鉢対応：L・M 可、S 不可

底穴あり



ベータ キューブプランター インド砂岩

規格	外寸×高さ	口内寸	重量	容量	入数	参考上代	品番
L 55/C	□ 55 x H55	48	19	147	1	¥25,000	FM-002Y55E
M 45/B	□ 45 x H45	39	16	80	1	¥15,000	FM-002Y45E

防水インナー：LはPE45またはPE36を、MはPE36またはPE28をセット可（P.267参照）

底面灌水システム：LはQ42、MはQ33をセット可（P.266参照）※すべて要底上げ

尺鉢対応：L・M 可

底穴あり

表示価格は税抜参考上代です / インド砂岩は砂岩調の型模様に塗装を施した仕上げです / セメント製品の特性として環境によりクラック、色あせ等の変化が発生します
セメントらしい気泡や小さな窪みのある打ちっばなしコンクリートのような表面仕上げです / 透水性素材なので底穴を塞いでも水は貯められません、また長期間水に浸かる環境（例：底穴が塞がり水が溜まったまま、雪に埋もれたまま等）では躯体強度に影響がありますので水はけのよい状態でお使いください / 用土を入れたまま引きずる等の行為は破損の原因となりますのでおやめください / 屋内など水漏れが困る場所へ設置する際は防水インナー（P.267）をご用意頂き、その中にブラ鉢の植物を入れてご対応下さい
容量はすり切り一杯を計測、目安にご活用下さい / 表に記載の重量はKG（キログラム）、容量はL（リットル）です



※防水インナー (P.267) を使用



ラムダ ^{ちょうかく}長角プランター ウッド

規格	外寸×奥行×高さ	口内寸	重量	容量	入数	参考上代	品番
M 80/B	W80 x D40 x H40	※1	15	102	1	¥23,000	FM-001D80E
S 60/A	W60 x D30 x H30	※2	10	49	1	¥12,000	FM-001D60E

口内寸：※1はW73.5×D33.5、※2はW53.5×D24

防水インナー：MはPE36またはPE28を2つ、SはPE28を2つをセット可（P.267参照）

底面灌水システム：MはQ33を2つセット可（P.266参照）

尺鉢対応：M 可、S 不可

底穴あり



ベータ キューブプランター ウッド

規格	外寸×高さ	口内寸	重量	容量	入数	参考上代	品番
L 55/C	□ 55 x H55	48	19	147	1	¥25,000	FM-002D55E
M 45/B	□ 45 x H45	39.5	16	80	1	¥15,000	FM-002D45E
S 36/A	□ 36 x H36	31.5	13	40	1	¥9,500	FM-002D36E

防水インナー：LはPE45またはPE36を、MはPE36またはPE28を、SはPE28をセット可（P.267参照）

底面灌水システム：LはQ42、MはQ33をセット可（P.266参照）※すべて要底上げ

尺鉢対応：M 可、S 不可

底穴あり



アルファ シリンダープランター ウッド

規格	外寸×高さ	口内寸	重量	容量	入数	参考上代	品番
M 45/B	φ 45 x H44	39.5	12	57	1	¥14,000	FM-003D45E
S 36/A	φ 36 x H34.5	31.5	7	32	1	¥8,500	FM-003D36E

防水インナー：MはPE36またはPE28を、SはPE28をセット可（P.267参照）

底面灌水システム：MはR33をセット可（P.266参照）※要底上げ

尺鉢対応：M・S 可 ただしSはトップから1cm程下がった所でブラ鉢が口元に引っかか

て浮きます

底穴あり

表示価格は税抜参考上代です / ウッドは木目の型模様に塗装を施した仕上げです / セメント製品の特性として環境によりクラック、色あせ等の変化が発生します / セメントらしい気泡や小さな窪みのある打ちっぱなしコンクリートのような表面仕上げです / 透水性素材なので底穴を塞いでも水は貯められません、また長期間水に浸かる環境（例：底穴が塞がり水が溜まったまま、雪に埋もれたまま等）では躯体強度に影響がありますので水はけのよい状態でお使いください / 用土を入れたまま引きずる等の行為は破損の原因となりますのでおやめください / 屋内など水漏れが困る場所へ設置する際は防水インナー（P.267）をご用意頂き、その中にブラ鉢の植物を入れてご対応下さい / 容量はすり切り一杯を計測、目安にご活用下さい / 表に記載の重量はKG（キログラム）、容量はL（リットル）です



AQUSYS アクシス

超軽量、商業スペースのスタンダード



鉢カバーとして使える ベストサイズ

PP（ポリプロピレン樹脂）製で底穴を塞ぐ栓を付属していますので、鉢カバーとしてもお使いいただけます。その場合、直径38サイズは標準的な尺鉢がぴったり収まり、45サイズには尺2鉢サイズまで収まります。リムの大きいスタンダードなデザインは持ち易く、洗練された飽きのこないデザインです。

安全安心が求められる 商業スペースに

非常に軽量なので大型サイズでも片手で運ぶことができ、衝撃にも強く割れにくいので安全です。商業施設、ショップ、お子さまが遊ぶアミューズメントスペースなどのパブリック空間に最適です。直径38サイズは1.5kg、60サイズでもわずか4kg弱ですので磁器やFRPと比べて設置や取替作業が捗ります。

マットな高級感ある質感、 4色をラインナップ

表面の細かいテクスチャーは光を乱反射するので、プラスチックと違って落ち着いたマット調の仕上がり。大きな厚みのあるリム（持ち手部分）も全体的に高級感を与えています。幅広いシチュエーションで使えるマットホワイトは3サイズ展開、規格45にはダークグレーにブラウン、ミントをラインナップしました。





アクシス プラスト

規格	外寸×高さ	口内寸	重量	容量	入数	参考上代	品番
L 60/C	φ 60 x H60	52	3.7	82	1	¥18,000	白 AQ-PP1W60E
M 45/B	φ 45 x H45	39	2	35	1	¥9,000	白 AQ-PP1W45E 灰 AQ-PP1H45E 茶 AQ-PP1C45E ミ AQ-PP1M45E
S 38/A	φ 38 x H38	32	1.5	23	1	¥6,000	白 AQ-PP1W38E

底面灌水システム: L、MはR42をセット可 (P.266参照) ※すべて要底上げ
 尺鉢対応: M・S 可
 底穴あり (栓付)

表示価格は税抜参考上代です / 容量はすり切り一杯を計測、目安にご活用下さい / 表に記載の重量はKG (キログラム)、容量はL (リットル) です



WOOD PLANTER ウッドプランター

天然のアカシア材を使用した大型木製プランター



木目の美しいアカシア材を 確かな木工技術で

マメ科のアカシアは成長の早い樹（早生樹）ですが材質が硬く、腐食や耐久性に優れているので、エクステリア材・ウッドデッキ材・フローリング材によく使用される木材です。分厚く、程よいフシ目が美しい板には溝がつけてあり、相互^{そうご}剋ぎでシリンダー状に組み上げられているため、ガタつきが少なく頑丈につくられています。

ファニチャーメーカーによる 確かな木工技術

ベンチやテーブルなどのアウトドア家具を製作している歴史の長いファニチャーメーカーに製作を依頼。木材の性質と木工を熟知している職人ならではのガタツキがない高品質な造りです。また、確かな目で選ばれたアカシアの木材は、分厚く、程よいフシ目が美しいものが使われています。

無垢のような美しい質感を 目指して

量販向け木製プランターのように濃いニスを塗ると屋外で長持ちしますが、美しさは損なわれます。アカシアは見た目を変えない程度に表面にマットのクリアを塗り、自然な質感を保ちつつ保護しています。ただし、未永くお使いいただくには屋外用クリア等のコートを塗る等のメンテナンスをお勧めします。
(P.269 オスモカラー推奨)





ウッドプランター シリンダー

規格	外寸×高さ	口内寸	重量	容量	入数	参考上代	品番
XL 70/H	φ 70 x H70	67	22	200	1	¥52,000	AK-002N70E
L 60/G	φ 60 x H60	55.5	15	120	1	¥36,000	AK-002N60E
M 50/B	φ 50 x H50	46	10	72	1	¥25,000	AK-002N50E
S 40/A	φ 40 x H40	36.5	6	32	1	¥16,000	AK-002N40E

防水インナー: XLおよびLはPE50を、MはPE36を、SはPE28をセット可 (P.267参照)

底面灌水システム: XL、L、MはR42、SはR33をセット可 (P.266参照) ※XL、Lは要底上げ

尺鉢対応: M・S 可

底穴あり

表示価格は税抜参考上代です / 天然の木材を使用しているので木目や色合いは個体ごとに異なります / 天然の木材を使用していますので、直植えは劣化を早めます。インナーポットなどの使用をおすすめします / 屋内など水漏れが困る場所への設置する際は防水インナーポット (P.267) をご利用下さい / 容量はすり切り一杯を計測、目安にご活用下さい / 表に記載の重量はKG (キログラム)、容量はL (リットル) です



RECYCLED WOOD リサイクルウッド

ヴィンテージ感と温かみのあるブラウン



古木調に仕上げた パインウッド

木目を引き立て活かす深みのあるブラウンがステイン着色されたパイン材。フシが多くウッド製の特徴がよく出ている新シリーズです。ヴィンテージ感溢れるテイストは、グリーンと馴染んでリラックスした心地よい空間を演出してくれます。

実用性の高い インナーポット仕様

内側の一段下がったヘリに、インナーポット（付属）のフチが吊るようになっている仕様です。樹脂インナーは完全防水ですので鉢カバーとしてお使いいただいたり、植物によっては直接植えこむことも可能です。ただし、キューブタイプの大型2点はジンク（ブリキ）製ですので別途防水インナー（P.267）をご用意ください。

ベンチプランターとの コーディネート

こちらのシリーズは、植栽部分とベンチとしてお使いいただけるシート部分が一体となったベンチプランターのラインナップ（P.274）もありますので、一緒にコーディネートしてみたいはいかがでしょうか。また、オプションシートを使ってプランターを花台やスツールとしてお使いいただくこともできます。





NEW

リサイクルウッド キューブ（ジンクインナー付）

規格	外寸×高さ	付属インナー	重量	入数	参考上代	品番
XL 60/H	□ 60 x H60	※1	15.5	1	¥42,000	RE-302X60E
L 51/C	□ 51 x H51	※2	12	1	¥28,000	RE-302X51E

付属インナー：※1は□57(口内寸53)×H50.5 容量105ℓ、※2は□47.5(口内寸44)×H42.5 容量63ℓ

防水インナー：XLはPE50を、LはPE36をセット可（P.267参照）

底穴なし



大型のXL、Lはジンク（ブリキ）製インナーとなります。
防水には別途防水インナー（P.267参照）をご用意ください。



NEW

リサイクルウッド キューブ（樹脂インナー付）

規格	外寸×高さ	付属インナー	重量	入数	参考上代	品番
M 43/B	□ 43.5 x H45	※1	8.5	1	¥20,000	RE-302X43E
S 33/A	□ 33.5 x H33.5	※2	5	1	¥11,000	RE-302X33E
XS 24/A	□ 24.5 x H24.5	※3	2.5	1	¥5,500	RE-302X24E

付属インナー：※1は□39.5(口内寸36.5)×H31 容量30ℓ、
※2は□30(口内寸26.5)×H25 容量11ℓ、※3は□21(口内寸18)×H18.5 容量4ℓ
尺鉢対応：M・S・XS 不可
オプションシート：Sにセット可（P.277参照）
底穴なし

表示価格は税抜参考上代です / 室内でご使用ください / 容量は付属インナーポットすり切り一杯を計測、目安にご活用下さい / 表に記載の重量はKG（キログラム）です





NEW

リサイクルウッド レクト（樹脂インナー付）

規格	外寸×奥行×高さ	重量	入数	参考上代	品番
L 93/E	W93.5 x D33.5 x H45	13.5	1	¥34,000	RE-301X93E

付属インナー：□30(口内寸26.5)×H25 容量11ℓを3個
底穴なし



NEW

リサイクルウッド パーティション（樹脂インナー付）

規格	外寸×奥行×高さ	重量	入数	参考上代	品番
L 66/G	W66.5 x D24.5 x H75	13	1	¥29,000	RE-305X66E

付属インナー：□21(口内寸18)×H18.5 容量4ℓを3個
底穴なし

表示価格は税抜参考上代です / 室内でご使用ください / 容量は付属インナーポットすり切り一杯を計測、目安にご活用下さい / 表に記載の重量はKG（キログラム）です





NEW

リサイクルウッド ピラー（樹脂インナー付）

規格	外寸×高さ	付属インナー	重量	入数	参考上代	品番
L 97/D	□ 33.5 x H97	※1	12	1	¥27,000	RE-304X97E
M 75/B	□ 24.5 x H75	※2	7	1	¥15,000	RE-304X75E

付属インナー：※1は□30(口内寸26.5)×H25 容量11ℓ、※2は□21(口内寸18)×H18.5 容量4ℓ

尺鉢対応: L・M 不可

オプションシート: Lにセット可 (P.277参照)

底穴なし



NEW

リサイクルウッド スクエアトール（樹脂インナー付）

規格	外寸×高さ	インナー	重量	入数	参考上代	品番
L 97/E	□ 43.5 x H97	※1	13.5	1	¥33,000	RE-309X97E
M 75/C	□ 33.5 x H75	※2	8	1	¥19,000	RE-309X75E
S 55/B	□ 24.5 x H55	※3	4.5	1	¥9,500	RE-309X55E

付属インナー：※1は□39.5(口内寸36.5)×H31 容量30ℓ、※2は□30(口内寸26.5)×H25 容量11ℓ、※3は□21(口内寸18)×H18.5 容量4ℓ

尺鉢対応: L・M・S 不可

オプションシート: Mにセット可 (P.277参照)

底穴なし

表示価格は税抜参考上代です / 室内でご使用ください / 容量は付属インナーポットすり切り一杯を計測、目安にご活用下さい / 表に記載の重量はKG(キログラム)です



UNUM ウーヌム

深い色味のブロンズ釉とピュアなホワイト釉



こだわった 2色の釉の輝き

ブロンズ釉は黄銅から黄金、黒色までが混じり合った釉薬色の特徴です。昨年までコッパー（＝銅色）釉と表現していましたが、深みのある色を表現するためにブロンズ釉と名称を改めました。ホワイト釉は一般的なベージュではなく敢えて無彩色のスノーホワイトをセレクト。ピュアな白の存在感が際立つ輝きです。

ディテールにこだわった 口元のデザイン

厚手で重厚なつくりの大型釉薬ポット。ジャータイプは近代ヨーロッパのセラミックポットデザインを踏襲し、口元が内側に折り込まれたようなスタイルになっています。これによりポットに品格が生まれ、口元が帯のようなアクセントとなって、全体的なフォルムを美しくまとめています。

寒冷地対応で汚れにくい 大型釉薬ポット

強度のある赤土を高温で焼成した釉薬ポットは耐久性にも非常に優れており、凍害にも強いいため寒冷地にも対応しています。また釉薬鉢の特徴として表面がガラス質でコーティングされているので、屋外でも汚れが付きにくく、長くお使いいただけます。





〔ブ〕ブロンズ釉

〔ホ〕ホワイト釉

NEW ホワイト

ウーヌム ユーポット

規格	外寸×高さ	口内寸	重量	容量	入数	参考上代	品番
L 14号/A	φ 40 x H45	33	19	25	1	¥16,000	ブ VR-001C14E ホ VR-001W14E
M 10号/A	φ 29.5 x H31	24.5	9	7	1	¥5,600	ブ VR-001C10E ホ VR-001W10E
2/SET/B	L/M				各1	¥19,000	ブ VR-001C2SE ホ VR-001W2SE

防水インナー：LはPE28をセット可（P.267参照）

底面灌水システム：LはR33をセット可（P.266参照）※要底上げ

尺鉢対応：L 可、M 不可

底穴あり



〔ブ〕ブロンズ釉

〔ホ〕ホワイト釉

NEW

ウーヌム コニック

規格	外寸×高さ	口内寸	重量	容量	入数	参考上代	品番
L 20号/H	φ 60 x H77	48	56	110	1	¥49,000	ブ VR-003C20E ホ VR-003W20E
M 15号/C	φ 45 x H54	35.5	23	40	1	¥20,000	ブ VR-003C15E ホ VR-003W15E
S 12号/B	φ 35 x H44	28	17	20	1	¥10,000	ブ VR-003C12E ホ VR-003W12E
2/SET/E	M/S				各1	¥27,000	ブ VR-003C2SE ホ VR-003W2SE

防水インナー：LはPE45を、MおよびSはPE28をセット可（P.267参照）

底面灌水システム：MはR33をセット可（P.266参照）

尺鉢対応：M 可、S 不可

底穴あり

表示価格は税抜参考上代です / 釉薬陶器鉢の若干の色ムラ、表面のキズ、シワ、ピンホール、米カケ、底穴周りの焼ヒビ等は運送中の破損や使用に問題のあるレベルを除き、通常品となります / 陶器鉢の特性上、サイズに個体差があります / 容量はすり切り一杯を計測、目安にご活用下さい / 表に記載の重量はKG（キログラム）、容量はL（リットル）です





[ブ] ブロンズ釉



[ホ] ホワイト釉

NEW

ウーヌム ジャー

規格	外寸×高さ	口内寸	重量	容量	入数	参考上代	品番
L 17号/B	φ 50 x H50	40	26	50	1	¥29,000	ブ VR-004C17E ホ VR-004W17E
M 13号/A	φ 40 x H40	32	20	25	1	¥16,000	ブ VR-004C13E ホ VR-004W13E

防水インナー：LはPE36を、MはPE28をセット可（P.267参照）

底面灌水システム：不可

尺鉢対応：L 可、M 不可

底穴あり



[ブ] ブロンズ釉



[ホ] ホワイト釉

NEW

ウーヌム ジャー トール

規格	外寸×高さ	口内寸	重量	容量	入数	参考上代	品番
L 17号/G	φ 50 x H70	40	32	70	1	¥35,000	ブ VR-005C17E ホ VR-005W17E

防水インナー：PE36またはPE28をセット可（P.267参照）

底面灌水システム：不可

底穴あり

表示価格は税抜参考上代です / 釉薬陶器鉢の若干の色ムラ、表面のキズ、シワ、ピンホール、ミカケ、底穴周りの焼ヒビ等は運送中の破損や使用に問題のあるレベルを除き、通常品となります / 陶器鉢の特性上、サイズに個体差があります / 容量はすり切り一杯を計測、目安にご活用下さい / 表に記載の重量はKG（キログラム）、容量はL（リットル）です



VITRO ビトロ

煌びやかな釉薬が美しいセラミックポット



高温焼成でつくられた 鮮やかな釉薬鉢

ビトロはトリコと同じ強度に優れたパープルサンドと呼ばれる陶土が採れる産地工場で作られました。高温焼成で寒冷地にも対応する釉薬陶器鉢です。磁器と比べて陶器は粘土に含まれた様々な成分が混ざり合うので、釉薬にムラや濃淡が表情として浮かび深みのある味わいになります。

スタンドを組み合わせ スタイリング

専用にデザインされた受け皿付きタイプと、アイアンスタンド (P.263) にぴったりな鉢カバータイプが人気のエンデカ。スタンドは大きな観葉植物を立体的に配置でき、鉢下に程よいぬけ感が生まれるので軽やかな雰囲気になります。受け皿付きタイプには新商品のウッドスタンド (P.263) を合わせても素敵です。

豊富な釉薬色のベストセラー、 ドゥオとコパ

シンプルな形だからこそ、大胆でビビットな色やユニークなツートーン釉薬を揃えたドゥオ。2015 年より追加した深みのあるネイビーブルーとエネルギッシュなイエローが好評のため、同じくシンプルで小型のコパにも同2色を追加。グリーンと共に空間に存在感ある艶やかな釉薬色で彩りを加えてくれます





[タ] ターコイズ釉



[ク] クリーム釉



[ブ] ブルー釉



[ゴ] ゴールド釉

NEW 規格 9号、ターコイズ

ビトロ エンデカ 受け皿付き

規格	外寸×高さ	口内寸	重量	容量	入数	参考上代	品番
L 13号/A	φ 38 x H36.5	33.5	23	29	1	¥14,000	ク VT-011W13P ブ VT-011B13P ゴ VT-011D13P タ VT-011T13P
M 10号/A	φ 31 x H30	26.5	13	14	1	¥9,500	ク VT-011W10P ブ VT-011B10P ゴ VT-011D10P タ VT-011T10P
S 9号/A	φ 26 x H24	23	6	9	1	¥6,000	ク VT-011W09P ブ VT-011B09P ゴ VT-011D09P タ VT-011T09P

底面灌水システム：LはR33をセット可 (P.266参照)

尺鉢対応: L 可、M 不可

底穴あり

NEW 規格 9号、ターコイズ

ビトロ エンデカ インナーポット付き

規格	外寸×高さ	口内寸	重量	容量	入数	参考上代	品番
L 13号/A	φ 38 x H35.5	33.5	19.5	29	1	¥11,000	ク VT-011W13V ブ VT-011B13V ゴ VT-011D13V タ VT-011T13V
M 10号/A	φ 31 x H29	26.5	11	14	1	¥8,000	ク VT-011W10V ブ VT-011B10V ゴ VT-011D10V タ VT-011T10V
S 9号/A	φ 26 x H24	23	6	9	1	¥4,800	ク VT-011W09V ブ VT-011B09V ゴ VT-011D09V タ VT-011T09V

底面灌水システム：LはR33をセット可 (P.266参照)

尺鉢対応: L 可、M 不可

底穴あり、インナーポット付

※昨年の底穴なし仕様の在庫も混在しております。在庫が終わり次第、全て底穴ありとなります(共にインナーポット付)



P.263のポットスタンドに対応

表示価格は税抜参考上代です / 釉薬陶器鉢の若干の色ムラ、表面のキズ (P.129参照)、シワ、ピンホール、米カケ、底穴周りの焼ヒビ等は運送中の破損や使用に問題のあるレベルを除き、通常品となります / 陶器鉢の特性上、サイズに個体差があります / 受け皿は完全な防水性能をお約束するものではありません / 容量はすり切り一杯を計測、目安にご活用下さい / 表に記載の重量はKG (キログラム)、容量はL (リットル) です





〔イ〕イエローブラウン釉



〔ブ〕ブルーブラック釉



〔グ〕グリーン釉

NEW

ビトロ ドーセ 受け皿付き

規格	外寸×高さ	口内寸	重量	容量	入数	参考上代	品番
M 12号/A	φ 36 x H37	32.5	15	20	1	¥10,000	イ VT-012R12P ブ VT-012K12P グ VT-012G12P
S 9号/A	φ 27.5 x H28.5	24	9	9	1	¥6,400	イ VT-012R09P ブ VT-012K09P グ VT-012G09P

尺鉢対応: M 可、S 不可
底穴あり

表示価格は税抜参考上代です / 釉薬陶器鉢の若干の色ムラ、表面のキズ (P.129参照)、シワ、ピンホール、米カケ、底穴周りの焼ヒビ等は運送中の破損や使用に問題のあるレベルを除き、通常品となります / 陶器鉢の特性上、サイズに個体差があります / 容量はすり切り一杯を計測、目安にご活用下さい / 表に記載の重量はKG (キログラム)、容量はL (リットル) です





〔青〕ブルー釉



〔緑〕グリーン釉



〔ク〕クリーム釉



〔ゴ〕ゴールド釉

ビトロ ドゥオ 受け皿付き

規格	外寸×高さ	口内寸	重量	容量	入数	参考上代	品番
L 16号/B	φ 47.5 x H45	42.5	19	43	1	¥17,000	ク VT-002W16P ゴ VT-002D16P
M 12号/A	φ 37.5 x H37.5	33	10.5	21	1	¥10,000	青 VT-002N12P 緑 VT-002G12P ク VT-002W12P ゴ VT-002D12P
						¥13,000	赤 VT-002R12P 黄 VT-002Y12P
S 9号/A	φ 28 x H28	24	6.5	9	1	¥6,400	青 VT-002N09P 緑 VT-002G09P ク VT-002W09P ゴ VT-002D09P
						¥7,400	赤 VT-002R09P 黄 VT-002Y09P

底面灌水システム：LはR42をセット可 (P.266参照)

尺鉢対応：L・M 可、S 不可

底穴あり



〔黄〕イエロー釉



〔赤〕レッド釉



〔ブ〕ブルー／ゴールド釉



〔ラ〕ラスター／レッド釉

ビトロ ドゥオ ツートーン 受け皿付き

規格	外寸×高さ	口内寸	重量	容量	入数	参考上代	品番
M 12号/A	φ 37.5 x H37.5	33	10.5	21	1	¥10,000 ¥13,000	ブ VT-002B12P ラ VT-002P12P
S 9号/A	φ 28 x H28	24	6.5	9	1	¥6,400 ¥7,400	ブ VT-002B09P ラ VT-002P09P

尺鉢対応：M 可、S 不可

底穴あり



ビトロにはコイン程度の釉薬トビがある場合があります。この程度は通常品とさせていただきます。

表示価格は税抜参考上代です / 釉薬陶器鉢の若干の色ムラ、表面のキズ (右上参照)、シワ、ピンホール、米カケ、底穴周りの焼ヒビ等は運送中の破損や使用に問題のあるレベルを除き、通常品となります / 陶器鉢の特性上、サイズに個体差があります / 受け皿は完全な防水性能をお約束するものではありません / 容量はすり切り一杯を計測、目安にご活用下さい / 表に記載の重量はKG (キログラム)、容量はL (リットル) です





【ク】クリーム釉

【ゴ】ゴールド釉

【緑】グリーン釉

【青】ブルー釉

【黄】イエロー釉

NEW ブルー、イエロー

ビトロ コパ 受け皿付き

規格	外寸×高さ	口内寸	重量	容量	入数	参考上代	品番
M 9号/A	φ 26 x H27	23	6	9	1	¥5,600	ク VT-010W09P
							ゴ VT-010D09P
							緑 VT-010G09P
							青 VT-010N09P
						¥6,400	黄 VT-010Y09P
S 7号/A	φ 21 x H21	18	4	4	1	¥3,400	ク VT-010W07P
							ゴ VT-010D07P
							緑 VT-010G07P
							青 VT-010N07P
						¥3,900	黄 VT-010Y07P

底穴あり



【ク】クリーム釉

【赤】レッド釉

【ク】クリーム釉

【黒】ブラック釉

ビトロ データム 受け皿付き

規格	外寸×高さ	口内寸	重量	容量	入数	参考上代	品番
L 13号/A	φ 40 x H38	33	12	24	1	¥14,000	ク VT-009W13P
						¥16,000	黒 VT-009K13P
							赤 VT-009R13P
M 10号/A	φ 30 x H28	25	6.5	10	1	¥6,500	ク VT-009W10P
						¥7,800	黒 VT-009K10P
							赤 VT-009R10P

底面灌水システム：LはR33をセット可 (P.266参照) ※要底上げ

尺鉢対応: L 可、M 不可

底穴あり

ビトロ データム 単品皿なし

規格	外寸×高さ	口内寸	重量	容量	入数	参考上代	品番
L 13号/A	φ 40 x H38	33	11	24	1	¥11,500	ク VT-009W13E
						¥13,500	黒 VT-009K13E
							赤 VT-009R13E
M 10号/A	φ 30 x H28	25	6	10	1	¥5,300	ク VT-009W10E
						¥6,000	黒 VT-009K10E
							赤 VT-009R10E

防水インナー：LはPE28をセット可 (P.267参照)

底面灌水システム：LはR33をセット可 (P.266参照) ※要底上げ

尺鉢対応: L 可、M 不可

底穴あり

表示価格は税抜参考上代です / 釉薬陶器鉢の若干の色ムラ、表面のキズ (P.129参照)、シワ、ピンホール、ミカケ、底穴周りの焼ヒビ等は運送中の破損や使用に問題のあるレベルを除き、通常品となります / 陶器鉢の特性上、サイズに個体差があります / 受け皿は完全な防水性能をお約束するものではありません / 容量はすり切り一杯を計測、目安にご活用下さい / 表に記載の重量はKG (キログラム)、容量はL (リットル) です



ABYSS アビス

深海を思わせるアンティーク仕上げ

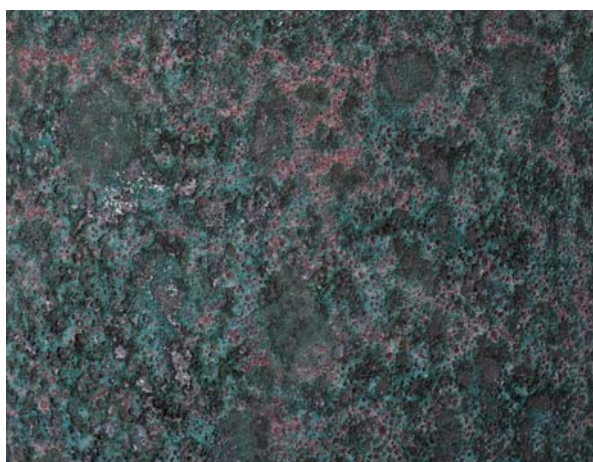

深海アンティークテイストで 独創的に

アビス ユーボット/コニックはまるで深海から引き揚げられたような、二つと同じ柄がない個性的なシリーズ。古くからそこにあるような落ち着いた雰囲気と大型陶器鉢のもつ重厚な風格が植物の魅力を一層引き立ててくれます。2016 年より登場したアビスラプカは、異なる色の釉薬を混ぜ合わせて生まれた個性が光るボットです。

月面のように滑らかな表面の アビスソニア

アビスソニアは窯で釉薬（ガラス質）を煮えさせた後に表面をそぎ落としたアビスの進化版。2015 年の登場以来、リピート注文が続く人気のラインです。大小の窪みがランダムに並ぶ表情は月面のように美しく品のある雰囲気。シンプルな形に個性的な色とテクスチャーが映え、グリーンを独創的に引き立ててくれます。

アビスネブラに大型サイズ 新デザイン追加

和、洋といったスタイルに捕らわれない個性的なアビスネブラ。ブラウンのボディに白い釉薬で焼き付けられた星雲のようなモヤ状の模様は同じ風合いを保ち続けます。最大直径 80cm を超えるラウンドタイプ、トールタイプには高さ 90cm を超える大型サイズを追加しました。アビスシリーズは全て高温焼き締めて寒冷地対応の堅牢な陶器鉢です。





NEW

アビスネブラ ラウンド

規格	外寸×高さ	口内寸	重量	容量	入数	参考上代	品番
XXL 27 号 /I	φ 82 x H60	76	85	290	1	¥95,000	AB-R47W30E
XL 23 号 /F	φ 69 x H53	60.5	61	120	1	¥42,000	AB-R47W23E
L 18 号 /C	φ 55 x H42	46.5	25	50	1	¥22,000	AB-R47W18E
M 16 号 /B	φ 47 x H39	41	23	40	1	¥18,000	AB-R47W16E
S 12 号 /A	φ 37 x H33	32	14	18	1	¥7,500	AB-R47W12E
2/SET/B	M/S				各1	¥19,500	AB-R47W25E

防水インナー：XXLおよびXLはPE50を、LはPE45を、MはPE36を、SはPE28をセット可 (P.267参照)

底面灌水システム：LはR42をセット可 (P.266参照)

尺鉢対応：M 可、S 不可

底穴あり



NEW

規格25、15、12

アビスネブラ トール

規格	外寸×高さ	口内寸	重量	容量	入数	参考上代	品番
XL 25 号 /J	φ 75 x H92	61	70	200	1	¥78,000	AB-R44W25E
L 20 号 /H	φ 60 x H77	53	52	110	1	¥35,000	AB-R44W20E
M 15 号 /C	φ 45 x H54	38	23	45	1	¥18,000	AB-R44W15E
S 12 号 /B	φ 35 x H44	29	17	18	1	¥8,500	AB-R44W12E
2/SET/E	M/S				各1	¥21,000	AB-R44W25E

防水インナー：XLはPE50(底が浮きます)を、LはPE45(底が浮きます)またはPE36を、MはPE36(底が浮きます)を、SはPE28(底が浮きます)をセット可 (P.267参照)

尺鉢対応：LはR33をセット可 (P.266参照)

底穴あり

表示価格は税抜参考上代です / 表面の加工、色味には個体差があります / 陶器鉢の若干の色ムラ、米カケ、底穴周りの焼ヒビ等は通常品となります / 陶器鉢の特性上、サイズに個体差があります / 容量はすり切り一杯を計測、目安にご活用下さい / 表に記載の重量はKG (キログラム)、容量はL (リットル) です





〔ブ〕ブルー

〔グ〕グリーン

〔ラ〕ラスティブラック

アビスラブカ ボウル

規格	外寸×高さ	口内寸	重量	容量	入数	参考上代	品番
L 17号/B	φ 50 x H40	39	25	47	1	¥23,000	ブ AB-L03B17E グ AB-L03G17E ラ AB-L03K17E
M 13号/A	φ 40 x H30	31.5	13.5	22	1	¥9,000	ブ AB-L03B13E グ AB-L03G13E ラ AB-L03K13E
S 10号/A	φ 30 x H20	22	7	8	1	¥4,500	ブ AB-L03B10E グ AB-L03G10E ラ AB-L03K10E

防水インナー：LはPE36を、MはPE28をセット可（P.267参照）

底面灌水システム：LはR33をセット可（P.266参照）

尺鉢対応：L 可、M 不可

底穴あり

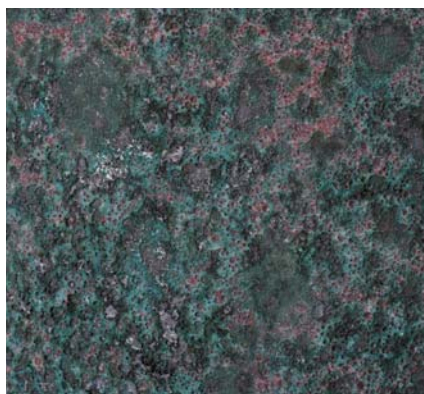
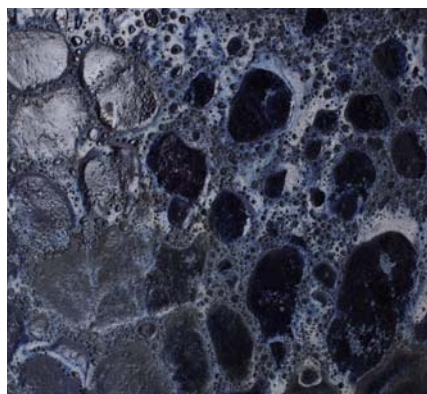

表示価格は税抜参考上代です / 表面の加工、色味には個体差があります / 陶器鉢の若干の色ムラ、ミカケ、底穴周りの焼ヒビ等は通常品となります / 陶器鉢の特性上、サイズに個体差があります / 容量はすり切り一杯を計測、目安にご活用下さい / 表に記載の重量はKG（キログラム）、容量はL（リットル）です





アビスソニア ミドル

規格	外寸×高さ	口内寸	重量	容量	入数	参考上代	品番
L 16 号 /B	φ 49 x H39	41.5	22	49	1	¥13,500	ク AB-S01W16E 灰 AB-S01H16E 緑 AB-S01G16E
M 12 号 /A	φ 37 x H32	31	13	19	1	¥6,300	ク AB-S01W12E 灰 AB-S01H12E 緑 AB-S01G12E
S 10 号 /A	φ 29 x H23	23.5	7	8	1	¥3,900	ク AB-S01W10E 灰 AB-S01H10E 緑 AB-S01G10E
XS 7 号 /A	φ 20 x H18	16	3	3	1	¥2,300	ク AB-S01W07E 灰 AB-S01H07E 緑 AB-S01G07E

防水インナー：LはPE28をセット可（P.267参照）
 底面灌水システム：LはR33をセット可（P.266参照）
 尺鉢対応：L 可、M 不可
 底穴あり



アビスソニア トール

規格	外寸×高さ	口内寸	重量	容量	入数	参考上代	品番
L 15 号 /C	φ 44 x H59	36	27	55	1	¥20,000	ク AB-S02W15E 灰 AB-S02H15E 緑 AB-S02G15E
M 12 号 /A	φ 35 x H45	29	16	22	1	¥9,500	ク AB-S02W12E 灰 AB-S02H12E 緑 AB-S02G12E
S 9 号 /A	φ 28 x H35	21.5	8	11	1	¥5,600	ク AB-S02W09E 灰 AB-S02H09E 緑 AB-S02G09E

防水インナー：LはPE28をセット可（P.267参照）
 底面灌水システム：LはR33をセット可（P.266参照）※要底上げ
 尺鉢対応：L 可、M・S 不可
 底穴あり

表示価格は税抜参考上代です / 表面の加工、色味には個体差があります / 陶器鉢の若干の色ムラ、ミカケ、底穴周りの焼ヒビ等は通常品となります / 陶器鉢の特性上、サイズに個体差があります / 容量はすり切り一杯を計測、目安にご活用下さい / 表に記載の重量はKG（キログラム）、容量はL（リットル）です





[緑]



[緑]



[黄]



[黄]

アビス ユーポット

規格	外寸×高さ	口内寸	重量	容量	入数	参考上代	品番
L 16 号 /G	φ 48 x H56	39.5	36	65	1	¥23,000	緑 AB-R37G16E 黄 AB-R37Y16E
M 13 号 /B	φ 39 x H43	31	21	32	1	¥13,000	緑 AB-R37G13E 黄 AB-R37Y13E
S 9 号 /A	φ 28 x H31	21.5	12	10	1	¥4,800	緑 AB-R37G09E 黄 AB-R37Y09E
2/SET/C	M/S				各1	¥16,000	緑 AB-R37G2SE 黄 AB-R37Y2SE
3/SET/G	L/M/S				各1	¥32,000	緑 AB-R37G3SE 黄 AB-R37Y3SE

防水インナー：LはPE36またはPE28を、MはPE28をセット可 (P.267参照)

底面灌水システム：LはR33をセット可 (P.266参照) ※要底上げ

尺鉢対応: L 可、M・S 不可

底穴あり

アビス コニック

規格	外寸×高さ	口内寸	重量	容量	入数	参考上代	品番
L 16 号 /G	φ 47 x H58	39.5	32	55	1	¥22,000	緑 AB-R38G16E 黄 AB-R38Y16E
M 12 号 /B	φ 37 x H47	29.5	22	25	1	¥12,000	緑 AB-R38G12E 黄 AB-R38Y12E
S 9 号 /A	φ 28 x H39	24	13	11	1	¥4,900	緑 AB-R38G09E 黄 AB-R38Y09E
2/SET/C	M/S				各1	¥15,000	緑 AB-R38G2SE 黄 AB-R38Y2SE
3/SET/G	L/M/S				各1	¥30,000	緑 AB-R38G3SE 黄 AB-R38Y3SE

防水インナー：LはPE36またはPE28を、MはPE28をセット可 (P.267参照)

底面灌水システム：LはR33をセット可 (P.266参照) ※要底上げ

尺鉢対応: L 可、M・S 不可

底穴あり

表示価格は税抜参考上代です / 表面の加工、色味には個体差があります / 陶器鉢の若干の色ムラ、ミカケ、底穴周りの焼ヒビ等は通常品となります / 陶器鉢の特性上、サイズに個体差があります / 容量はすり切り一杯を計測、目安にご活用下さい / 表に記載の重量はKG (キログラム)、容量はL (リットル) です



CAUTES コーテス

切り出した岩のような質感の大型コンクリートポット



軽量化された重厚な趣きの コンクリートポット

分厚くずっしりとした重厚感のあるコンクリートの質感が特徴的なポットですが、内部からマット状のファイバーグラス繊維で補強しセメントの量を抑えることで見た目よりずっと軽量化に造られています。ナチュラルな空間にも合わせやすい雰囲気があり、シンプルなフォルムも使いやすいです。

ゆったりとしたフォルム、 3タイプ揃ったジャー

コーテス ジャーは、薄い漆喰のような白が特徴のホワイトウォッシュ、彫刻刀で削ったようなカーブラインと濃いグレーがシックなチゼル、ウニのシェルのようなドット模様が個性的なエキノスの3タイプがあります。チゼルには同じテクスチャーで尺鉢用にも使いやすいシリンダータイプも取り揃えています。

ナチュラルなベージュと 凛としたダークグレー

シャープで厚みがあるエッジに高級感があると好評なコーテスラウンド、同じ仕上げで丸みのある底周りのデザインがモダンなコーテスキューブとタワー。これら定番の3タイプはナチュラルな斑点が浮いたベージュと凛としたシックな雰囲気のダークグレー、2色展開となっています。





コーテス ジャー ホワイトウォッシュ

規格	外寸×高さ	口内寸	重量	容量	入数	参考上代	品番
L 64/G	φ 57 x H64	41.5	30	80	1	¥16,000	CT-004B19E
M 46/A	φ 39 x H46	29	11	30	1	¥7,800	CT-004B13E
2/SET/G	L/M				各1	¥22,000	CT-004B2SE

防水インナー：LはPE36を、MはPE28をセット可（P.267参照）
 底面灌水システム：LはR33をセット可（P.266参照）※要底上げ
 尺鉢対応：L 可、M 不可
 底穴あり



コーテス ジャー エキノス

規格	外寸×高さ	口内寸	重量	容量	入数	参考上代	品番
L 64/G	φ 57 x H64	41.5	30	80	1	¥16,000	CT-004E19E
M 46/A	φ 39 x H46	29	11	30	1	¥7,800	CT-004E13E
2/SET/G	L/M				各1	¥22,000	CT-004E2SE

防水インナー：LはPE36を、MはPE28をセット可（P.267参照）
 底面灌水システム：LはR33をセット可（P.266参照）※要底上げ
 尺鉢対応：L 可、M 不可
 底穴あり



コーテス ジャー チゼル

規格	外寸×高さ	口内寸	重量	容量	入数	参考上代	品番
L 64/G	φ 57 x H64	41.5	30	80	1	¥16,000	CT-004C19E
M 46/A	φ 39 x H46	29	11	30	1	¥7,800	CT-004C13E
2/SET/G	L/M				各1	¥22,000	CT-004C2SE

防水インナー：LはPE36を、MはPE28をセット可（P.267参照）
 底面灌水システム：LはR33をセット可（P.266参照）※要底上げ
 尺鉢対応：L 可、M 不可
 底穴あり



コーテス シリンダー チゼル

規格	外寸×高さ	口内寸	重量	容量	入数	参考上代	品番
L 46/A	φ 46 x H44	40.5	18	63	1	¥15,000	CT-005C46E

防水インナー：PE36をセット可（P.267参照）
 底面灌水システム：R33をセット可（P.266参照）※要底上げ
 尺鉢対応：可
 底穴あり

表示価格は税抜参考上代です / セメント製品の特性として環境によりクラック、色あせ等の変化が発生します / セメント製品独特の現象として環境により白い物質（炭酸カルシウム等）が表面に浮く白華現象（エフロレッセンス）が起きることがあります / 屋内など水漏れが困る場所へ設置する際は防水インナー（P.267）をご用意頂き、その中にプラ鉢の植物を入れご対応下さい / 容量はすり切り一杯を計測、目安にご活用下さい / 表に記載の重量はKG（キログラム）、容量はL（リットル）です





[ベ] ベージュ



[ダ] ダークグレー



[ベ] ベージュ



[ダ] ダークグレー

コーテス ラウンド

規格	外寸×高さ	口内寸	重量	容量	入数	参考上代	品番
L 50/B	φ 50 x H50	44	20.5	47	1	¥15,000	ベ CT-001B17E ダ CT-001C17E
M 40/A	φ 40 x H40	35	11.5	33	1	¥9,000	ベ CT-001B13E ダ CT-001C13E
S 30/A	φ 30 x H30	25	6	14	1	¥4,500	ベ CT-001B10E ダ CT-001C10E
3/SET/C	L/M/S				各1	¥24,000	ベ CT-001B3SE ダ CT-001C3SE

防水インナー：LはPE36またはPE28を、MはPE28（若干底が浮きます）をセット可（P.267参照）

底面灌水システム：LはR42、MはR33をセット可（P.266参照）※要底上げ

尺鉢対応：L・M 可、S 不可

底穴あり

コーテス タワー

規格	外寸×高さ	口内寸	重量	容量	入数	参考上代	品番
L 70/C	□ 40 x H70	34	23.5	78	1	¥15,000	ベ CT-003B13E ダ CT-003C13E
M 60/A	□ 30 x H60	24.5	14.5	36	1	¥8,500	ベ CT-003B10E ダ CT-003C10E
2/SET/H	L/M				各1	¥21,000	ベ CT-003B2SE ダ CT-003C2SE

防水インナー：LはPE36またはPE28をセット可（P.267参照）

尺鉢対応：L 可、M 不可

底穴あり



[ベ] ベージュ



[ダ] ダークグレー

コーテス キューブ

規格	外寸×高さ	口内寸	重量	容量	入数	参考上代	品番
L 46/B	□ 46 x H46	40.5	22.5	70	1	¥15,000	ベ CT-002B15E ダ CT-002C15E
M 36/A	□ 36 x H36	30	14.5	30	1	¥7,400	ベ CT-002B12E ダ CT-002C12E
S 26/A	□ 26 x H26	21	5.5	10	1	¥4,200	ベ CT-002B09E ダ CT-002C09E
3/SET/D	L/M/S				各1	¥23,000	ベ CT-002B3SE ダ CT-002C3SE

防水インナー：LはPE36またはPE28を、MはPE28をセット可（P.267参照）

底面灌水システム：LはQ33をセット可（P.266参照）

尺鉢対応：L 可、M・S 不可

底穴あり



コーテスシリーズは口元やコーナーに若干のクラックがある場合があります

表示価格は税抜参考上代です / セメント製品の特性として環境によりクラック、色あせ等の変化が発生します / セメント製品独特の現象として環境により白い物質（炭酸カルシウム等）が表面に浮く白華現象（エフロレッセンス）が起きることがあります / 屋内など水漏れが困る場所へ設置する際は防水インナー（P.267）をご用意頂き、その中にプラ鉢の植物を入れご対応下さい / 容量はすり切り一杯を計測、目安にご活用下さい / 表に記載の重量はKG（キログラム）、容量はL（リットル）です



LAVA ラヴァ

固まった溶岩のような多孔質テクスチャーポット



溶岩石に植栽したような ラフなテイスト

火口から噴き出した溶岩のように表面にいくつもの孔があり、雄々しい自然に置かれたような個性的なテクスチャーです。材質はセメントと砂、ファイバーグラス。セメントにも色を練りこんでから再度塗装して仕上げています。ライトストーンとも呼ばれる近年登場した新素材の一つです。

より堅牢に軽量に、 ファイバーグラス強化

セメントの中にファイバーグラスマットを入れて補強することで、より頑丈にしつつ軽量化に成功。一人で持ち上げることが難しかった大型プランター、ラヴァ ローの直径85cmサイズも2015年より重量が減ったため、施工がより効率的になりました。

大型サイズではレアな ローボウルシェイプ

シチュースプーンのようなゆったりしたフォルムのラヴァ ロー（旧ピオトープ LV03）は底穴のない水鉢仕様でしたが、穴あけ加工のニーズが多かったため、今年から底穴のある植木鉢へ変更しました。直植え用途の他に、大きな空間のディスプレイの器としてお使いいただくことが多いアイテムです。





ラヴァ ロー LV03

(旧名称ラヴァピオトープ)

規格	外寸×高さ	口内寸	重量	容量	入数	参考上代	品番
L 28号/I	φ 85 x H40	78.5	44	120	1	¥52,000	白 LV-003W28E 黒 LV-003K28E
M 23号/D	φ 68 x H32	61	27	60	1	¥29,000	白 LV-003W23E 黒 LV-003K23E
S 18号/B	φ 54 x H24	47.5	14	27	1	¥13,000	白 LV-003W18E 黒 LV-003K18E

底穴あり(2017年より仕様変更、水鉢ではなくなりました)



ラヴァ ボウル LA02

規格	外寸×高さ	口内寸	重量	容量	入数	参考上代	品番
L 19号/C	φ 57 x H42	46.5	19	70	1	¥24,000	LA-002K19E
M 14号/A	φ 42 x H32	34	10	30	1	¥11,000	LA-002K14E
S 10号/A	φ 31 x H24	24	4.5	11	1	¥4,500	LA-002K10E
2/SET/A	M/S				各1	¥14,000	LA-002K2SE
3/SET/D	L/M/S				各1	¥32,000	LA-002K3SE

防水インナー：LはPE45を、MはPE28をセット可 (P.267参照)

尺鉢対応: L 可、M・S 不可

底穴あり

表示価格は税抜参考上代です / セメント製品の特性として環境によりクラック、色あせ等の変化が発生します / 容量はすり切り一杯を計測、目安にご活用下さい / 表に記載の重量はKG (キログラム)、容量はL (リットル) です



TERRA ASTRA テラアストラ

落ちついた空間になじむアースカラーの大型テラコッタポット



深みのあるモヤがかかったような テクスチャー

粘土を型に押し立て作り上げた分厚く大型の本格テラコッタポット。表面に特殊な材料を使用して焼くことにより個性的な色の濃淡とピーリングを起こして使いこまれたようなアンティーク仕上げがされています。また通常のテラコッタより焼き温度が高く肉厚なので、水はけを良くすれば凍て割れもし難く頑丈です。

緻密にデザインされた 美しいフォルム

主なポットデザインはデンマークとフランスのデザイナーによるもので、何度も検証されたそのデザインは無駄が削がれ、時代を感じさせないテイストで植物と絶妙にマッチします。深みのあるアンティーク加工が設置直後でも空間によくなじみ、落ち着きを与えてくれます。

洗練されたデザインが 人気のシリーズ

シリーズの中でも特に人気のあるデザインを紹介します。一番人気はナチュラルでぼったりしたフォルムが可愛いアダーラです。次いで、くびれが美しいシェイプのベガとゆったりしたリムポット型のシリウス。4段リムが特徴のカペラと独特の雰囲気があるボウル型のリゲルも好評いただいています。





テラアストラ カペラキュービ

規格	外寸×高さ	口内寸	重量	容量	入数	参考上代	品番
L 17 号 /F	□ 50 x H48	42	37	75	1	¥21,000	AS-FQ6X17E
M 13 号 /A	□ 38 x H38	30.5	19	30	1	¥11,000	AS-FQ6X13E
S 9 号 /A	□ 28 x H28	21.5	10	12	1	¥5,200	AS-FQ6X09E
2/SET/B	M/S				各1	¥14,000	AS-FQ6X2SE
3/SET/F	L/M/S				各1	¥31,000	AS-FQ6X3SE

尺鉢対応: L 可、M・S 不可
底穴あり



テラアストラ カペラ

規格	外寸×高さ	口内寸	重量	容量	入数	参考上代	品番
L 19 号 /H	φ 56 x H65	49.5	27	76	1	¥25,000	AS-R25X19E
M 15 号 /B	φ 45 x H53	38.5	19	40	1	¥16,000	AS-R25X15E
S 12 号 /A	φ 35 x H41	29.5	11	19	1	¥7,500	AS-R25X12E
2/SET/C	M/S				各1	¥17,000	AS-R25X2SE
3/SET/H	L/M/S				各1	¥30,000	AS-R25X3SE

尺鉢対応: L・M 可、S 不可
底穴あり



テラアストラ カペラレクト

規格	外寸×奥行×高さ	口内寸	重量	容量	入数	参考上代	品番
L 62/A	W62 x D25 x H25 ※1	15	16	1	¥9,500	AS-FQ7X62E	
M 50/A	W50 x D14 x H14 ※2	5.2	2	1	¥4,800	AS-FQ7X50E	
2/SET/A	L/M				各1	¥14,000	AS-FQ7X2SE

口内寸: ※1はW52×D16.5、※2はW43.5×D8
底穴あり



テラアストラ ポットフィート

規格	外寸×奥行×高さ	入数	参考上代	品番
W7	W7 x D7 x H2	1	¥160	TL-PTFT06E

表示価格は税抜参考上代です / アンティーク加工によりお使い初めは表面の浮いている土の層が若干剥離します / テラコッタ鉢の若干の色ムラ、米カケ、底穴周りの焼ヒビ等は通常品となります / テラコッタ鉢の特性上、サイズに個体差があります / 容量はすり切り一杯を計測、目安にご活用下さい 表に記載の重量はKG (キログラム)、容量はL (リットル) です





テラストラ アダーラ

規格	外寸×高さ	口内寸	重量	容量	入数	参考上代	品番
XL 21 号 /F	φ 62 x H48	52.5	26	68	1	¥21,000	AS-R29X21E
L 17 号 /B	φ 52 x H40	45	20	35	1	¥15,000	AS-R29X17E
M 14 号 /A	φ 41 x H32	34.5	14	17	1	¥6,400	AS-R29X14E
S 11 号 /A	φ 32 x H28	27	7	10	1	¥4,000	AS-R29X11E
XS 8 号 /A	φ 25 x H20	20.5	5	5	1	¥2,600	AS-R29X08E
2/SET/A	S/XS				各1	¥4,800	AS-R29X2SE
3/SET/B	M/S/XS				各1	¥8,800	AS-R29X3SE
5/SET/F	XL/L/M/S/XS				各1	¥30,000	AS-R29X5SE

尺鉢対応: XL・L 可、M 不可
底穴あり



テラストラ ミモザ

規格	外寸×高さ	口内寸	重量	容量	入数	参考上代	品番
L 16 号 /G	φ 48 x H58	43	26	56	1	¥17,500	AS-R33X16E
M 13 号 /A	φ 39 x H47	33.5	13	28	1	¥9,000	AS-R33X13E
S 10 号 /A	φ 31 x H39	27.5	9	19	1	¥4,800	AS-R33X10E
2/SET/B	M/S				各1	¥11,000	AS-R33X2SE
3/SET/G	L/M/S				各1	¥22,000	AS-R33X3SE

尺鉢対応: L・M 可、S 不可
底穴あり



テラストラ アリオト

規格	外寸×高さ	口内寸	重量	容量	入数	参考上代	品番
L 15 号 /B	φ 45 x H45	37	15.5	29	1	¥12,000	AS-R39X15E
M 12 号 /A	φ 35 x H35	27.5	9	12	1	¥6,600	AS-R39X12E
2/SET/C	L/M				各1	¥14,000	AS-R39X2SE

尺鉢対応: L 可、M 不可
底穴あり

表示価格は税抜参考上代です / アンティーク加工によりお使い初めは表面の浮いている土の層が若干剥離します / テラコッタ鉢の若干の色ムラ、米カケ、底穴周りの焼ヒビ等は通常品となります / テラコッタ鉢の特性上、サイズに個体差があります / 容量はすり切り一杯を計測、目安にご活用下さい 表に記載の重量はKG (キログラム)、容量はL (リットル) です





テラアストラ シリウス

規格	外寸×高さ	口内寸	重量	容量	入数	参考上代	品番
L 19 号 /C	φ 56 x H47	48	22	60	1	¥19,000	AS-R32X19E
M 15 号 /B	φ 46 x H39	39	13	33	1	¥11,000	AS-R32X15E
S 12 号 /A	φ 35 x H29	29	8	13	1	¥5,800	AS-R32X12E
2/SET/B	M/S				各1	¥12,000	AS-R32X2SE
3/SET/F	L/M/S				各1	¥23,000	AS-R32X3SE

尺鉢対応: L・M 可、S 不可
底穴あり



テラアストラ レグルス

規格	外寸×高さ	口内寸	重量	容量	入数	参考上代	品番
L 17 号 /B	φ 50 x H52	43.5	22	31	1	¥17,000	AS-R41X17E
M 13 号 /A	φ 40 x H41	33.5	14	16	1	¥8,600	AS-R41X13E
S 10 号 /A	φ 30 x H31	24	7.5	6	1	¥4,400	AS-R41X10E
2/SET/B	M/S				各1	¥11,000	AS-R41X2SE
3/SET/C	L/M/S				各1	¥23,000	AS-R41X3SE

尺鉢対応: L 可、M 不可
底穴あり



テラアストラ アルデバラン

規格	外寸×高さ	口内寸	重量	容量	入数	参考上代	品番
L 21 号 /G	φ 64 x H63	33.5	42	105	1	¥39,000	AS-R40X21E

尺鉢対応: 可
底穴あり



テラアストラ ポルックス

規格	外寸×高さ	口内寸	重量	容量	入数	参考上代	品番
L 17 号 /H	φ 52 x H70	34.5	35	90	1	¥24,000	AS-R30X17E

尺鉢対応: 可
底穴あり

表示価格は税抜参考上代です / アンティーク加工によりお使い初めは表面の浮いている土の層が若干剥離します / テラコッタ鉢の若干の色ムラ、米カケ、底穴周りの焼ヒビ等は通常品となります / テラコッタ鉢の特性上、サイズに個体差があります / 容量はすり切り一杯を計測、目安にご活用下さい 表に記載の重量はKG (キログラム)、容量はL (リットル) です





テラストラ ペガ

規格	外寸×高さ	口内寸	重量	容量	入数	参考上代	品番
L 17号/B	φ 52 x H46	45	21	48	1	¥18,500	AS-R26X17E
M 13号/A	φ 39 x H35	33	11	19	1	¥8,800	AS-R26X13E
S 9号/A	φ 27 x H25	22.5	5	5	1	¥3,900	AS-R26X09E
3/SET/C	L/M/S				各1	¥22,000	AS-R26X3SE

尺鉢対応: L 可、M 不可
底穴あり



テラストラ ペガロー

規格	外寸×高さ	口内寸	重量	容量	入数	参考上代	品番
L 18号/B	φ 53 x H30	43	16	30	1	¥15,000	AS-R27X18E
M 13号/A	φ 39 x H22	30	8	10	1	¥6,400	AS-R27X13E
S 9号/A	φ 28 x H15	22	4	5	1	¥2,900	AS-R27X09E
3/SET/C	L/M/S				各1	¥19,500	AS-R27X3SE

底穴あり



テラストラ リゲル

規格	外寸×高さ	口内寸	重量	容量	入数	参考上代	品番
L 19号/C	φ 57 x H48	51	24	73	1	¥21,000	AS-R28X19E
M 14号/A	φ 42 x H37	35	15	23	1	¥9,500	AS-R28X14E
S 11号/A	φ 33 x H28	27	8	12	1	¥5,400	AS-R28X11E
2/SET/B	M/S				各1	¥11,000	AS-R28X2SE
3/SET/F	L/M/S				各1	¥23,000	AS-R28X3SE

尺鉢対応: L 可、M 不可
底穴あり

表示価格は税抜参考上代です / アンティーク加工によりお使い初めは表面の浮いている土の層が若干剥離します / テラコッタ鉢の若干の色ムラ、米カケ、底穴周りの焼ヒビ等は通常品となります / テラコッタ鉢の特性上、サイズに個体差があります / 容量はすり切リー杯を計測、目安にご活用下さい 表に記載の重量はKG (キログラム)、容量はL (リットル) です



TERRA TAUPE テラトープ

重厚感のあるモカブラウンのテラコッタ



深い落ち着きのある モカ色のテラコッタ

温かみがありスタイリッシュなブラウンのテラコッタは、土と鉱物をブレンドした陶土から開発されました。割っても中までこの色で、雨に濡れると濃くなります。濃淡がありナチュラルなテラコッタの質感はそのまま、深い落ち着きのあるカラーに仕上がりました。

シックで程よい耐候性に すぐれた屋外ポット

引き締まった印象のモカブラウン色は、個人邸やレストラン、ショップなどの屋外でセンスよく大型グリーンをスタイリングできます。通常より若干高温焼成なので凍て割れ耐性にすぐれており、水はけよくご使用いただければ寒冷地でも長くお使いいただけます。

横ラインと斜めライン、 2つのタイプのラウンド

コロんと小可愛いラウンドは、焼成前に削り線を横方向に入れたホリゾンと、斜め方向に入れたベベルの2タイプ。微妙な違いの2種類を取り混ぜて置いてもユニークです。またホリゾンと同じ削りのユーポットを混ぜて高低差を活かした植栽もスタイリッシュです。





テラトゥーブ ラウンド ホリゾン

規格	外寸×高さ	口内寸	重量	容量	入数	参考上代	品番
L 12 号 /A	φ 37 x H32	31.5	10	25	1	¥6,900	TS-R37X12E
M 10 号 /A	φ 30 x H26	24	6	10	1	¥4,400	TS-R37X10E
S 7 号 /A	φ 22 x H19	19.5	4	4	1	¥2,200	TS-R37X07E
2/SET/A	M/S				各1	¥5,300	TS-R37X2SE
3/SET/A	L/M/S				各1	¥9,400	TS-R37X3SE

尺鉢対応: L・M・S 不可
底穴あり



テラトゥーブ ユーポット

規格	外寸×高さ	口内寸	重量	容量	入数	参考上代	品番
L 17 号 /C	φ 51 x H59	44.5	29	80	1	¥25,000	TS-R34X17E
M 14 号 /A	φ 41 x H46	35	19	40	1	¥13,000	TS-R34X14E
S 10 号 /A	φ 30 x H33	25	10	14	1	¥5,500	TS-R34X10E
2/SET/B	M/S				各1	¥14,000	TS-R34X2SE
3/SET/E	L/M/S				各1	¥29,000	TS-R34X3SE

尺鉢対応: L・M 可、S 不可
底穴あり



テラトゥーブ ラウンド ベベル

規格	外寸×高さ	口内寸	重量	容量	入数	参考上代	品番
L 12 号 /A	φ 37 x H32	31.5	10	25	1	¥6,900	TS-R37B12E
M 10 号 /A	φ 30 x H26	24	6	10	1	¥4,400	TS-R37B10E
S 7 号 /A	φ 22 x H19	19.5	4	4	1	¥2,200	TS-R37B07E
2/SET/A	M/S				各1	¥5,300	TS-R37B2SE
3/SET/A	L/M/S				各1	¥9,400	TS-R37B3SE

尺鉢対応: L・M・S 不可
底穴あり



テラトゥーブ ポットフィート

規格	外寸×奥行×高さ	入数	参考上代	品番
W7	W7 x D7 x H2	1	¥160	TL-PTFT06E

表示価格は税抜参考上代です / テラコッタ鉢の若干の色ムラ、米カケ、底穴周りの焼ヒビ等は通常品となります / テラコッタ鉢の特性上、サイズに個体差があります / 容量はすり切り一杯を計測、目安にご活用下さい / 表に記載の重量はKG(キログラム)、容量はL(リットル)です

UNION HARBOR



INTI インティ

シンプルに徹した素焼き鉢の統一感ある美しさ



サボテン・多肉植物向けの器としてスタート

インティシリーズはサボテン・多肉植物に最適な飾り気のないテラコッタというコンセプトで開発されました。可愛らしくユニークであったり、力強く豪壮であったりと個性豊かなフォルムのサボテン・多肉植物を引き立てるため、シンプルと使いやすさを追求しました。並べたときに統一感ある美しさを演出してくれます。

マシンメイドによる均一で薄手のボディ

インティシリーズはジョーリングという回転する石膏型に、鉄製のコテを押し当てて成形するマシンによって生産されています。この製法でつくられたテラコッタは、比較的薄手で均一な厚みに仕上がります。テラコッタ色は、オーソドックスなハンドメイド製法でよく使われるオレンジ色のテラコッタを使用しています。

オーソドックスなシェイプとサイズ展開

用途ごとに使い勝手の良い3つのシェイプをつくりました。安定性のありすっきりしたシリンドラー、やわらかな印象のあるラウンド、そして寄せ植えにもぴったりのローボウルタイプ。通気性・排水性など植物の生育にも適した素焼き鉢ですので、成長に合わせて鉢をサイズアップしながら植物を育てていただけます。





NEW

インティ ラウンド

規格	外寸×高さ	口内寸	重量	容量	入数	参考上代	品番
L 12号/A	φ 36 x H31	32.5	5	18	1	¥5,000	IN-001T12E
M 10号/A	φ 30 x H26	27	4	10	1	¥3,600	IN-001T10E
S 8号/A	φ 24 x H21	20	3	4	2	¥2,000	IN-001T08E
XS 6号/A	φ 18 x H15.5	15.5	2	2	2	¥1,000	IN-001T06E

防水インナー：LはPE28をセット可（P.267参照）

尺鉢対応：不可

底穴あり



NEW

インティ シリンダー

規格	外寸×高さ	口内寸	重量	容量	入数	参考上代	品番
L 13号/A	φ 38 x H36	35	10	30	1	¥6,000	IN-002T13E
M 11号/A	φ 32 x H30.5	29.5	7	20	1	¥4,800	IN-002T11E
S 9号/A	φ 26 x H25	23	4	9	2	¥2,400	IN-002T09E
XS 7号/A	φ 21 x H20	18.5	3	4	4	¥1,600	IN-002T07E

防水インナー：LおよびMはPE28をセット可（P.267参照）

底面灌水システム：LはR33をセット可（P.266参照）

尺鉢対応：L 可、M 不可

底穴あり



NEW

インティ ローボウル

規格	外寸×高さ	口内寸	重量	容量	入数	参考上代	品番
L 10号/A	φ 30 x H13	27	3	5	2	¥1,650	IN-003T10E
M 8号/A	φ 24 x H10.5	21	2	3	4	¥1,000	IN-003T08E
S 6号/A	φ 18 x H8	15.5	1	1	4	¥780	IN-003T06E

底穴あり



P.263のポットスタンドに対応

表示価格は税抜参考上代です / テラコッタ鉢の若干の色ムラ、米カケ、底穴周りの焼ヒビ等は通常品となります / 屋内など水漏れが困る場所へ設置する際は防水インナー（P.267）をご用意頂き、その中にプラ鉢の植物を入れご対応下さい / 容量はすり切り一杯を計測、目安にご活用下さい / 表に記載の重量はKG(キログラム)、容量はL(リットル)です



TERRA CREMA テラクレマ

ホワイトウォッシュの大型素焼き鉢



ハンドメイドの 大型テラコッタ

テラクレマはベトナム南部メコン川沿いに並ぶ工場で作られます。職人が大きな型を使って鉢を成形した後に、小舟を使って運び入れた米のもみ殻を燃料にして窯で焼かれ完成します。大型のものは非常に厚手に造られているので、水はけがよい状態ならば寒冷地でも浸み込んだ水が凍り表面が削れる程度でお使いいただけます。

クラシカルな ヨーロピアンデザイン

ガーデンポットの歴史が古い欧州のクラシカルなポットデザインが中心となったシリーズ。伝統的な大型リムポットから、ワンポイントにサイドホールが付いたデザインまで揃えています。鉢によって個体差がありますがホワイトウォッシュと呼ばれる乳白色のムラ(成分:炭酸カルシウム等)が鉢の表面に表情をつけています。

シリーズを代表するFR1は 最大直径109cmまで

テラクレマの代表、テラコッタ鉢最大の直径を誇るFR1は直径28cmから109cmまでの6サイズ展開。重量約120kgのヘビークラスはベトナムの職人が数日かけて粘土の塊を型に押し付けて造られるハンドメイドです。価格は新たに見直してイタリアのハンドメイドリムポットよりさらにお求めやすくなりました。





テラクレマ FR1

規格	外寸×高さ	口内寸	重量	容量	入数	参考上代	品番
XXL 36号/M	φ 109 x H81	93	120	360	1	¥84,000	CM-FR1X36E
XL 29号/K	φ 88 x H67	75	62	200	1	¥49,000	CM-FR1X29E
L 24号/H	φ 71 x H52	59	40	100	1	¥23,000	CM-FR1X24E
M 18号/B	φ 54 x H41	44	23	44	1	¥11,000	CM-FR1X18E
S 13号	φ 40 x H32	31	11	15			
XS 9号	φ 28 x H22	21.5	5	4			
2/SET/A	S/XS				各1	¥6,500	CM-FR1X2SE
3/SET/C	M/S/XS				各1	¥15,000	CM-FR1X3SE
6/SET/M	XXL/XL/L/M/S/XS				各1	¥120,000	CM-FR1X6SE

S、XSはセット販売のみ
底穴あり



テラクレマ FR16

規格	外寸×高さ	口内寸	重量	容量	入数	参考上代	品番
L 15号/B	φ 46 x H45	40	18	35	1	¥9,500	CM-R16T15E
M 11号	φ 33 x H32	28	7	13			
S 8号	φ 23 x H22	19	3	3.5			
2/SET/A	M/S				各1	¥4,500	CM-R16T2SE

M、Sはセット販売のみ
底穴あり



テラクレマ FQ4

規格	外寸×高さ	口内寸	重量	容量	入数	参考上代	品番
L 15号/B	□ 46 x H46	38	29	40	1	¥9,500	CM-FQ4T15E
M 11号	□ 32 x H32	27	9	12			
S 7号	□ 22 x H22	17	4	3.5			
2/SET/A	M/S				各1	¥4,500	CM-FQ4T2SE

M、Sはセット販売のみ
底穴あり

表示価格は税抜参考上代です / サイドホールは装飾の一部であり実用には底穴があります / テラコッタ鉢の若干の色ムラ、米カケ、底穴周りの焼ヒビ等は通常品となります
テラコッタ鉢の特性上、サイズに個体差がございます / 容量はすり切り一杯を計測、目安にご活用下さい / 表に記載の重量はKG(キログラム)、容量はL(リットル)です





テラクレマ FQ1

規格	外寸×高さ	口内寸	重量	容量	入数	参考上代	品番
M 11号	□ 33 x H33	29	13	22			
S 8号	□ 24 x H24	20	7	9			
2/SET/A	M/S				各1	¥4,900	CM-FQ1T2SE

セット販売のみ
底穴あり



テラクレマ クアドラード

規格	外寸×高さ	口内寸	重量	容量	入数	参考上代	品番
M 13号/A	□ 40 x H40	34	12	19	1	¥10,000	CM-FQ2X13E

防水インナー：PE28をセット可 (P.267参照)
尺鉢対応：可
底穴あり



テラクレマ FR12

規格	外寸×高さ	口内寸	重量	容量	入数	参考上代	品番
L 11号	φ 32 x H26	26	5	6			
M 8号	φ 24 x H20	19	3	3			
S 5号	φ 15 x H15	11	1	1			
3/SET/A	L/M/S				各1	¥3,900	CM-R12T3SE

セット販売のみ
底穴あり



テラクレマ FQ3

規格	外寸×奥行×高さ	口内寸	重量	容量	入数	参考上代	品番
55/A	W55 x D24 x H24	※1	11	15	1	¥4,300	CM-FQ3T1SE

口内寸：※1はW47×D16.5
底穴あり



テラクレマ ポットフィート

規格	外寸×奥行×高さ	入数	参考上代	品番
W7	W7 x D7 x H2	1	¥130	CM-PTFT06E

表示価格は税抜参考上代です / サイドホールは装飾の一部であり実用には底穴があります / テラコッタ鉢の若干の色ムラ、米カケ、底穴周りの焼ヒビ等は通常品となります
テラコッタ鉢の特性上、サイズに個体差がございます / 容量はすり切り一杯を計測、目安にご活用下さい / 表に記載の重量はKG (キログラム)、容量はL (リットル) です



TRICO トリコ

寒冷地にも耐える堅牢な大型陶器鉢



土らしい質感を活かす 荒削り仕上げ

焼く前に表面の土をヘラで掻き落とす技法を使ったトリコシリーズは日本で生まれ、18年前から中国工場にて生産するようになりました。手作業ならではのひと手間が加わることで削る際に土の中の小石が引っ張られた跡などが残り、「土モノ」と呼ばれる焼き物らしいラフな表情を生んで鉢に個性を与えています。

テラコッタ風でも 寒冷地の凍て割れ対応

釉薬の施していないテラコッタのような土モノの無釉薬ポットでは珍しく氷点下の夜などに鉢にしみこんだ水が氷結膨張して鉢が割れる“凍て割れ”が起こりにくい鉢です。その理由は非常に高い温度に耐える土をじっくり焼き締めているので非常に堅牢で割れにくく積雪の多い地方や高地でも長くお使いいただけます。

チャコールブラウンと イエローベージュの土色

チャコールブラウンの黒土は鉱物（マンガン等）をミックスして生まれる凛と引き締まった、シックで和にも洋にも似合う一番人気の土色です。イエローベージュの白土は南欧風やカントリースタイルにも合う色です。焼成された色は年月を経ても殆ど変化しないので設置場所の雰囲気や外壁の色などに合せてお選び下さい。





トリコ 972

規格	外寸×高さ	口内寸	重量	容量	入数	参考上代	品番
XL 15 号 /B	φ 45 x H50	41	18	45	1	¥15,000	黒土 TR-972K15E 白土 TR-972W15E
L 12 号 /A	φ 37 x H40	32.5	11	24	1	¥8,000	黒土 TR-972K12E 白土 TR-972W12E
M 10 号	φ 30 x H32	27.5	8	13.5			
S 8 号	φ 25 x H27	22	6	7.5			
2/SET/A	M/S				各1	¥5,000	黒土 TR-972K2SE 白土 TR-972W2SE
3/SET/A	L/M/S				各1	¥9,500	黒土 TR-972K3SE 白土 TR-972W3SE

M、Sはセット販売のみ

防水インナー：XLはPE36を、LはPE28をセット可（P.267参照）

尺鉢対応：L 可、M 不可

底穴あり



トリコ 961 / 962

規格	外寸×高さ	口内寸	重量	容量	入数	参考上代	品番
L 13 号 /B	φ 40 x H70	35	22	50	1	¥13,000	黒土 TR-961K13E 白土 TR-961W13E
M 10 号 /A	φ 30 x H54	25	11	20	1	¥7,000	黒土 TR-962K10E 白土 TR-962W10E

防水インナー：L(961)はPE28をセット可（P.267参照）

尺鉢対応：L(961) 可 ただし底が浮きます、M(962)不可

底穴あり

表示価格は税抜参考上代です / 陶器鉢の若干の色ムラ、米カケ、底穴周りの焼ヒビ等は通常品となります / 陶器鉢の特性上、サイズに個体差があります / 容量はすり切り一杯を計測、目安にご活用下さい / 表に記載の重量はKG（キログラム）、容量はL（リットル）です



トリコ 9R-12

規格	外寸×高さ	口内寸	重量	容量	入数	参考上代	品番
XL 16 号 /B	φ 48 x H55	42	23	48	1	¥15,000	黒土 TR-012K16E
L 13 号 /A	φ 38 x H43.5	33	11	24	1	¥6,500	黒土 TR-012K13E

防水インナー：XLはPE36を、LはPE28をセット可（P.267参照）ただしXL、Lともに底が浮きます

尺鉢対応：L 可 ただし底が浮きます

底穴あり



トリコ ポットフィート

規格	外寸×奥行×高さ	入数	参考上代	品番
W7	W7 x D7 x H2	1	¥150	黒土 TR-PTFK07E 白土 TR-PTFW07E





トリコ 963

規格	外寸×高さ	口内寸	重量	容量	入数	参考上代	品番
L 13号/B	□ 40 x H47	35.5	20	39	1	¥14,000	TR-963K13E
M 11号/A	□ 33 x H43	28	14	28	1	¥7,500	TR-963K11E

防水インナー：LはPE28をセット可（P.267参照）

尺鉢対応：L 可、M 不可

底穴あり



トリコ 986

規格	外寸×高さ	口内寸	重量	容量	入数	参考上代	品番
L 14号/B	□ 41 x H55	36	24	58	1	¥16,000	TR-986K14E
M 11号/A	□ 32 x H42	28	17	23	1	¥8,000	TR-986K11E

防水インナー：XLはPE36を、LはPE28をセット可（P.267参照）

尺鉢対応：L 可、M 不可

底穴あり



NEW

トリコ 913

規格	外寸×高さ	口内寸	重量	容量	入数	参考上代	品番
L 70/C	□ 33 x H70	27.5	31	57	1	¥19,000	黒土 TR-913K70E 白土 TR-913W70E
M 55/A	□ 33 x H55	27.5	23	39	1	¥15,000	黒土 TR-913K55E 白土 TR-913W55E
S 40/A	□ 33 x H40	27.5	19	27	1	¥10,000	黒土 TR-913K40E 白土 TR-913W40E

防水インナー：PE28をセット可（P.267参照）

尺鉢対応：不可

底穴あり

表示価格は税抜参考上代です / 陶器鉢の若干の色ムラ、米カケ、底穴周りの焼ヒビ等は通常品となります / 陶器鉢の特性上、サイズに個体差があります / 容量はすり切り一杯を計測、目安にご活用下さい / 表に記載の重量はKG（キログラム）、容量はL（リットル）です





トリコ 101 (スタックポット)

規格	外寸×高さ	口内寸	重量	容量	入数	参考上代	品番
L 10 号	φ 30 x H30	26	6	11	3	¥2,400	TR-101K10E
M 8 号	φ 24 x H24	20.5	3	5.5	6	¥1,400	TR-101K08E
S 6 号	φ 19 x H19	16.5	2	2.5	6	¥800	TR-101K06E

スタックポットは内底に
積み上げ用高台があります

底穴あり



トリコ 104

規格	外寸×高さ	口内寸	重量	容量	入数	参考上代	品番
M 9 号	φ 28 x H12	26	2.5	4	2	¥1,600	TR-104K09E

底穴あり

表示価格は税抜参考上代です / 陶器鉢の若干の色ムラ、ミカケ、底穴周りの焼ヒビ等は通常品となります / 陶器鉢の特性上、サイズに個体差があります / 容量はすり切り一杯を計測、目安にご活用下さい / 表に記載の重量はKG (キログラム)、容量はL (リットル) です



LENI レニ

淡いカラーとシンプルなフォルムのセメントポット



小型サイズを中心に、 可愛い雑貨ポット

シャビーな雰囲気を持ちながら可愛いらしいレニシリーズは、モスポットなどと同じ雑貨ポットジャンルとして人気があり、特に各色を並べて使える小さめの8号サイズは使いやすさから好評いただいています。さらにひとまわり小さい7号はベージュのみでしたが、今年よりグレーも追加いたしました。

新しい成形法のセメントポット

丸形の陶器鉢をつくる機械ロクロという機械でセメントをスピン成形しているのでセメントがよく詰まって堅牢に仕上がっています。また、外側にエポキシ樹脂をスプレー状に吹き付けコートすることで独特のムラとツヤを出しながら釉薬のように汚れなどから保護する新技法が使われています。

シンプルなベージュ、グレーと やさしいパステル調の3色

レニLE1はイエローやテラコッタ、グリーンの色バリエーションも大変好評です。主張しすぎないパステルカラーになるように何度も調整して生まれた色は、その柔らかな色味が植物のグリーンカラーと調和し、セメントの質感と合わさってレニ独自の可愛い雰囲気を作り上げています。





[灰] グレー



[黄] イエロー



[ベ] ベージュ



[テ] テラコッタ



[緑] グリーン

NEW 規格7号グレー

レニ LE1 リムポット

受け皿別売

規格	外寸×高さ	口内寸	重量	容量	入数	参考上代	品番
L 15号/A	φ 45 x H40	41	13.5	24	1	¥12,000	ベ CT-LE1B15E
M 12号/A	φ 36 x H32	33	8	15	1	¥6,500	灰 CT-LE1H12E 黄 CT-LE1Y12E ベ CT-LE1B12E テ CT-LE1T12E 緑 CT-LE1G12E
S 8号/A	φ 25 x H22	22.5	2	5	1	¥3,200	灰 CT-LE1H08E 黄 CT-LE1Y08E ベ CT-LE1B08E テ CT-LE1T08E 緑 CT-LE1G08E
XS 7号/A	φ 20 x H18	16.5	1.5	2	1	¥1,900	ベ CT-LE1B07E 灰 CT-LE1H07E

尺鉢対応: L 可、M 不可
底穴あり

[ベ] ベージュ



[灰] グレー

レニ LE2 コニックポット

受け皿別売

規格	外寸×高さ	口内寸	重量	容量	入数	参考上代	品番
L 15号/A	φ 45 x H40	41	13.5	24	1	¥12,000	ベ CT-LE2B15E
M 12号/A	φ 36 x H32	33	8	15	1	¥6,500	ベ CT-LE2B12E 灰 CT-LE2H12E

尺鉢対応: L 可、M 不可
底穴あり**NEW** 7号用グレー

レニ 受け皿

規格	外寸×高さ	有効内寸	入数	参考上代	品番
L 15号用	φ 34 x H3	31	1	¥2,200	ベ CT-U1RB34E
M 12号用	φ 28 x H3	23.5	1	¥1,200	灰 CT-U1RH28E 黄 CT-U1RY28E ベ CT-U1RB28E テ CT-U1RT28E 緑 CT-U1RG28E
S 8号用	φ 20 x H2	17	1	¥1,000	灰 CT-U1RH20E 黄 CT-U1RY20E ベ CT-U1RB20E テ CT-U1RT20E 緑 CT-U1RG20E
XS 7号用	φ 16 x H2	14	1	¥900	ベ CT-U1RB16E 灰 CT-U1RH16E

表示価格は税抜参考上代です / セメント製品の特性として環境によりクラック、色あせ等の変化が発生します / 室内など水漏れが困る場所へ設置する場合は防水インナー(P.267)をご用意いただき、その中にプラ鉢の植物を入れご対応下さい / 容量はすり切り一杯を計測、目安にご活用下さい / 表に記載の重量はKG (キログラム)、容量はL (リットル) です



MOSS POT モスポット

古びた味わいのあるクラフトポット



麻の袋で成形、 野焼きされたラフな質感

モスポットは石膏型の代わりに麻の袋を使い成形された陶器鉢。麻をめぐって鉢を取り出した際の麻布のテクスチャーが表面にプリントされ、野原でラフに野焼き焼成されるので、いびつで焦げや色の濃淡が個々に異なるポットが生まれます。定番の赤土と、炭化焼成したグレー色、白塗料と苔色が味わいあるホワイトの3色です。

焼き物らしさが引き立つ いびつさ

インテリアやアパレルショップでも人気のモスポット。キレやカケ、歪みなど焼き物にしか生まれないエラーが工業製品にはない1点1点の個性を生み、きれいにつくられたものよりさらに愛着が持てる一鉢になっています。その飾らない素朴さも時代にマッチしています。

植物と馴染んでゆく ラスティックポット

ラスティック（ひなびた、田舎風の、素朴な）という形容詞がぴったりなモスポットは、使用とともに苔などを身にまとい古びた味わいが増してゆく不思議な魅力のポットです。植物とともに、使い込んだ時間の分だけ愛着を持ってお使いいただけます。





モスポット スタンダード

規格	外寸 × 高さ	対応皿	入数	参考上代	品番
L 8 号	φ 24 x H14.5	23	4	¥1,400	赤 MS-100R08E 灰 MS-100B08E
M 6 号	φ 19 x H12	17	6	¥1,000	赤 MS-100R06E 灰 MS-100B06E
S 5 号	φ 15 x H10	13	18	¥590	赤 MS-100R05E 灰 MS-100B05E
XS 3 号	φ 10 x H6	10	24	¥320	赤 MS-100R03E 灰 MS-100B03E

底穴あり



モスポット アザレア

規格	外寸 × 高さ	対応皿	入数	参考上代	品番
XL 11 号	φ 32 x H28	なし	1	¥4,200	赤 MS-400R11E 灰 MS-400B11E
L 8 号	φ 25 x H22	23	4	¥2,300	赤 MS-400R08E 灰 MS-400B08E
M 7 号	φ 20 x H18.5	17	6	¥1,700	赤 MS-400R07E 灰 MS-400B07E
S 5 号	φ 16 x H14.5	13	12	¥800	赤 MS-400R05E 灰 MS-400B05E

底穴あり



NEW 規格2号

モスポット ローズ

規格	外寸 × 高さ	対応皿	入数	参考上代	品番
XS 3 号	φ 10 x H12	10	24	¥420	赤 MS-300R03E 灰 MS-300B03E
XXS 2 号	φ 6 x H7	なし	48	¥230	赤 MS-300R02E 灰 MS-300B02E

底穴あり



モスポット ソーサー

規格	外寸 × 高さ	入数	参考上代	品番
23	φ 23 x H4	1	¥900	赤 MS-U1RR23E 灰 MS-U1RB23E
19	φ 19 x H3	1	¥620	灰 MS-U1RB19E
17	φ 17 x H3	1	¥490	赤 MS-U1RR17E 灰 MS-U1RB17E
15	φ 15 x H3	1	¥380	赤 MS-U1RR15E 灰 MS-U1RB15E
13	φ 13 x H3	1	¥280	赤 MS-U1RR13E 灰 MS-U1RB13E
10	φ 10 x H3	1	¥160	赤 MS-U1RR10E 灰 MS-U1RB10E

表示価格は税抜参考上代です / 説明 (P.195) の通り、運送中の破損や使用に問題のある状態を除きすべて通常品とさせていただきます / 陶器鉢の特性上、サイズに個体差があります / 受け皿に防水性はなく、水が漏れることがあります





モスポット スタンダード アンティークホワイト

規格	外寸 × 高さ	対応皿	入数	参考上代	品番
L 8号	φ 24 x H14.5	23	4	¥1,450	白 MS-100W08E
M 6号	φ 19 x H12	17	6	¥1,100	白 MS-100W06E
S 5号	φ 15 x H10	13	18	¥680	白 MS-100W05E
XS 3号	φ 10 x H6	10	24	¥390	白 MS-100W03E

底穴あり



モスポット アザレア アンティークホワイト

規格	外寸 × 高さ	対応皿	入数	参考上代	品番
L 8号	φ 25 x H22	23	4	¥2,600	白 MS-400W08E
M 7号	φ 20 x H18.5	17	6	¥1,900	白 MS-400W07E
S 5号	φ 16 x H14.5	13	12	¥1,000	白 MS-400W05E

底穴あり



NEW 規格2号

モスポット ローズ アンティークホワイト

規格	外寸 × 高さ	対応皿	入数	参考上代	品番
XS 3号	φ 10 x H12	10	24	¥480	白 MS-300W03E
XXS 2号	φ 6 x H7	なし	48	¥280	白 MS-300W02E

底穴あり



NEW

モスポット シリンダー アンティークホワイト

規格	外寸 × 高さ	対応皿	入数	参考上代	品番
S 4号	φ 13 x H10	15	12	¥720	白 MS-700W04E
XS 3号	φ 10 x H8	13	24	¥380	白 MS-700W03E

底穴あり



※ 白いペンキと泥を塗っただけでアンティーク風に仕上げたタイプ(右)と、実際に苔が付き変色するまで寝かせたもの(左)が混在しています。



NEW 規格15

モスポット ソーサー アンティークホワイト

規格	外寸 × 高さ	入数	参考上代	品番
23	φ 23 x H4	1	¥950	白 MS-U1RW23E
17	φ 17 x H3	1	¥550	白 MS-U1RW17E
15	φ 15 x H3	1	¥420	白 MS-U1RW15E
13	φ 13 x H3	1	¥340	白 MS-U1RW13E
10	φ 10 x H3	1	¥220	白 MS-U1RW10E

表示価格は税抜参考上代です / アンティーク加工によりお使い初めは表面に付着した土が剥離します / 説明(P.195)の通り、運送中の破損や使用に問題のある状態を除きすべて通常品とさせていただきます / 陶器鉢の特性上、サイズに個体差があります / 受け皿に防水性はなく、水が漏れることがあります





モスポット シリンダー

規格	外寸 × 高さ	対応皿	入数	参考上代	品番
S 4 号	φ 13 x H10	15	12	¥690	赤 MS-700R04E 灰 MS-700B04E
XS 3 号	φ 10 x H8	13	24	¥350	赤 MS-700R03E 灰 MS-700B03E

底穴あり

モスポット トールシリンダー

規格	外寸 × 高さ	対応皿	入数	参考上代	品番
M 5 号	φ 16 x H18	19	6	¥1,100	灰 MS-730B05E
S 3 号	φ 10 x H12	13	24	¥450	灰 MS-730B03E

底穴あり

モスポットにはこの程度のものも通常品に含まれていますのでご了承ください



歪み・色むら

底切れ

キズ

カケ

筋跡

表示価格は税抜参考上代です / 対応受け皿はP.191に掲載しています / 上記説明の通り、運送中の破損や使用に問題のある状態を除きすべて通常品とさせていただきます / 陶器鉢の特性上、サイズに個体差があります



RITO リト

ジャンクガーデンスタイルな手のひらサイズのセメントポット



セメントマテリアルを 活かした質感

セメントらしい風合いが可愛いセメントポットです。帯の部分削って濃い素材色のグレーを出し、ボディはそのまま白っぽくスムーズに仕上げることによって2つ質感と色が生れます。このコントラストがアクセントとなり、セメント素材のユニークさをプッシュしています。

小さく愛らしい ジャンクガーデンスタイル

セダムや多肉も似合う小さな3号とポリ苗が入る4号、5号鉢サイズ。よりお求めやすく、2015年からロット数を変更いたしました。底穴があり受け皿付きなのでジャンクガーデンスタイルな雑貨ポットとして可愛く植え込んでお使いいただけます。フラワーアレンジやブリザーブドフラワーにも素敵です。

植物に合わせて選べる 4シェイプ

2016年より、セダムや多肉植物などの寄せ植えが楽しめるシャロータイプと、ちょこっと置きに最適なシャープで格好の良いキューブタイプが加わりました。飾り気が少なく甘くなりすぎないセメントならではの雰囲気が男女問わず人気のシリーズです。





リト ラウンド 5 号 / 3 号 受け皿付き

規格	外寸 × 高さ	口内寸	入数	参考上代	品番
M 5 号	φ 14 x H10	12	4	¥950	CE-002X05P
S 3 号	φ 8.5 x H7	7	8	¥420	CE-002X03P

底穴あり



リト スクエア 4 号 受け皿付き

規格	外寸 × 高さ	口内寸	入数	参考上代	品番
M 4 号	□ 13 x H13.5	11	4	¥950	CE-001X04P

底穴あり



リト シャロー 5 号 受け皿付き

規格	外寸 × 高さ	口内寸	入数	参考上代	品番
M 5 号	φ 15 x H9	13	2	¥1,200	CE-004X05P

底穴あり



リト キューブ 3 号 受け皿付き

規格	外寸 × 高さ	口内寸	入数	参考上代	品番
S 3 号	□ 9 x H10	7.5	4	¥720	CE-003X03P

底穴あり

表示価格は税抜参考上代です / ハンドメイドの特性上、サイズに個体差があります / すべて受け皿がセットとなります / 受け皿に完全な防水性はなく、水が漏れることがあります



HALLEY ハレー

月面のような釉薬のツートーンスタイル



ムーングレイズという 新しいテクニック

アビスシリーズのアビスソニア (P.139) と同じ製法で生まれる、大小のクレターが点在する月面のような表面はムーングレイズと呼ばれる新しいテクニックです。カーキ以外の4色は、上部が滑らかな釉薬、残りの部分がムーングレイズのツートーンスタイルで個性的に仕上げました。

個性的なピンクと ブロンズ、カーキ

20色以上の試作コンビネーションから最終的にこの5色に絞りました。シンプルな白黒2色の他に、特に目を引く淡いコーラルピンクは女性に、ブロンズは鈍い輝きを持つ重厚さから男性にお勧めです。カーキのみ全面アビスコニック/ユーポット (P.141) と同じ深海遺跡のようなユニークな仕上げとなっています。

クレーパーと同じ 4号、6号サイズ展開

2013年のデビューから根強い人気を誇るクレーパーシリーズ (P.204) と同じ図面で設計しているので、使いやすく特に需要の多い3.5寸と5寸ポリポットの植物にぴったり合わせられます。クレーパーシリーズとミックスして並べても。4号は入数4、6号は入数2なので各色バリエーションが取り揃えやすくなっています。





〔白〕ホワイト



〔黒〕ブラック



〔ピ〕ピンク



〔カ〕カーキ



〔ブ〕ブロンズ

NEW

ハレー 6号 受け皿付き

規格	外寸×高さ	口内寸	入数	参考上代	品番
M 6号	φ 18 x H18	15	2	¥2,900	白 HL-001W18P 黒 HL-001K18P ピ HL-001P18P カ HL-001G18P ブ HL-001C18P

底穴あり

NEW

ハレー 4号 受け皿付き

規格	外寸×高さ	口内寸	入数	参考上代	品番
S 4号	φ 12 x H12	10	4	¥1,500	白 HL-001W12P 黒 HL-001K12P ピ HL-001P12P カ HL-001G12P ブ HL-001C12P

底穴あり

表示価格は税抜参考上代です / 貫入釉薬陶器鉢の若干の色ムラ、表面のキズ、シワ、ピンホール、ミカケ、底穴周りの焼ヒビ等は運送中の破損や使用に問題のあるレベルを除き、通常品となります / 陶器鉢の特性上、サイズに個体差があります / すべて受け皿がセットとなります / 受け皿に完全な防水性はなく、水が漏れることがあります



CREPA クレーパ

淡くやさしい色あいのツートーンスタイル



かんにゅうゆうやく

貫入釉薬がユニークな インテリア鉢

帯のグレー部分はマットな質感の塗装を施し、ボディは硝子成分の多い貫入釉薬を使ってツートーンに。貫入釉とは焼いた時に陶土と釉薬の縮む度合いを変えてクモの巣状の表面ヒビを入れる技法です。偶然現れたランダムなヒビ模様を目立たせるために、ヒビに色を入れて仕上げています。

こだわった陶器製と 日本向けの色セレクト

アンティークテイストの貫入釉ポットには磁器と陶器がありますが、ぼってりして味がある陶器にこだわりました。陶器は厚みがあり野暮ったいシェイプが可愛らしく釉薬を施すと独特の深みのある色が現れます。また色はビビッドカラーではなく、日本らしい淡い色や渋めの色を中心に取り揃えています。

ロットを小さく、 仕入れやすくなりました

2015年より、ご要望に応え、4号は12から4へ、6号は4から2へとロットを変更したので、色別に取り揃えやすくなりました。また「トップのグレーの帯を若干低く」、「内側に塗布してあったブラックの防水材をトップと同じグレーに」とデザインを変更し、よりスタイリッシュになりました。





青



緑



灰



藍



紫

ういす
鶯

白



黄

クレーパ 6 号 受け皿付き

規格	外寸×高さ	口内寸	入数	参考上代	品番
M 6 号	φ 18 x H18	15.5	2	¥2,400	青 SH-002B06P 緑 SH-002G06P 灰 SH-002H06P 藍 SH-002N06P 紫 SH-002P06P 鶯 SH-002U06P 白 SH-002W06P 黄 SH-002Y06P

底穴あり

クレーパ 4 号 受け皿付き

規格	外寸×高さ	口内寸	入数	参考上代	品番
S 4 号	φ 12 x H12	10.5	4	¥900	青 SH-002B04P 緑 SH-002G04P 灰 SH-002H04P 藍 SH-002N04P 紫 SH-002P04P 鶯 SH-002U04P 白 SH-002W04P 黄 SH-002Y04P

底穴あり

表示価格は税抜参考上代です / 貫入釉薬陶器鉢の若干の色ムラ、表面のキズ、シワ、ピンホール、ミカケ、底穴周りの焼ヒビ等は運送中の破損や使用に問題のあるレベルを除き、通常品となります / 陶器鉢の特性上、サイズに個体差があります / すべて受け皿がセットとなります / 受け皿に完全な防水性はなく、水が漏れることがあります



AUSTERE アステア

美しい透明感のあるポット&ソーサー



粉末ガラスを溶かしこんだ フリット釉薬

フリットとは陶芸用語で粉末ガラスのことをいい、このフリットを多く含ませた釉薬をフリット釉といいます。ガラス成分で覆われてるので鮮やかな色が透けてみえる美しい小型ポットです。表面には細かい貫入(ヒビ模様)が入っています。

用途に合わせて 濃淡幅広い4色展開

色はインテリアによく合うベージュとライトグレーの淡い2色と和のしつらえに合うグリーンとブラウンの濃い2色。植物やシチュエーションからぴったりの色を選んでいただけます。フリット釉は焼成中に流れやすい釉薬なので鉢の口元などの角部分は色が薄く、濃淡をつくることも特徴です。

オーソドックスなトールと 厚いフチが魅力的なミドルタイプ

トールはオーソドックスなコニックタイプ、ミドルは厚いフチに高級感があり魅力的です。サイズは小鉢で特にニーズの高い4号を開発しました。受け皿付きで使用しやすく、丸みのある曲線的なフォルムはやさしい色味と相まって上品にインテリアグリーンを彩ります。また、今年より新色としてホワイトが加わりました。





[グ] グリーン



[ベ] ベージュ



[ラ] ライトグレー



[ブ] ブラウン



[ホ] ホワイト

NEW ホワイト

アステア ミドル 受け皿付き

規格	外寸×高さ	口内寸	入数	参考上代	品番
M 4 号	φ 13 x H11.5	8.5	4	¥1,200	グ AT-001G04P ベ AT-001B04P ラ AT-001H04P ブ AT-001C04P ホ AT-001W04P

底穴あり



[グ] グリーン



[ベ] ベージュ



[ラ] ライトグレー



[ブ] ブラウン



[ホ] ホワイト

NEW ホワイト

アステア トール 受け皿付き

規格	外寸×高さ	口内寸	入数	参考上代	品番
M 4 号	φ 12 x H13	10.5	4	¥1,200	グ AT-002G04P ベ AT-002B04P ラ AT-002H04P ブ AT-002C04P ホ AT-002W04P

底穴あり

表示価格は税抜参考上代です / 小ビンホールやごく目立たない釉薬のムラは通常品となります / 陶器鉢の特性上、サイズに個体差があります / すべて受け皿がセットとなります



WHISK ウィスク

ナチュラルな温かみのあるロングセラーポット



寒冷地対応と 焼き付けた剥げにくい白

ウィスクはトリコシリーズと同じ工場で生産しており、同じ土をベースに使っています。高温焼成されているので凍て割れに強く、寒冷地にも耐えうる堅牢な陶器鉢です。表面の白は剥げないように塗ってから焼き付けており一部ラインを拭き取ることで覗く赤土が温かみのあるアクセントになっています。

アンティーク感が溢れる ハンドメイド

ジャンクスタイルやアンティークテイストに代表されるような、カッコリした工業品にはない手仕事の園芸鉢が人気を集めています。ウィスクは化粧土をひとつずつ手作業で刷毛塗りしてからラインを拭き取る、もしくは削っておりますので、個体ごとに異なる表情に愛着を持ってお使いいただけます。

オリジナリティ溢れる 化粧土技法

海外には無釉の化粧土技法の園芸鉢が少ないので技術指導し、2008年に誕生したシリーズです。大きめのサイズもご用意していますのでお庭のフォーカルポイント、レストランやカフェのファサードに。クリスマスローズやフランネルのような可憐な花やオーストラリア系、シルバリーフなどもよく似合います。





ウィスク 980 3/SET

規格	外寸×高さ	口内寸	重量	容量	入数	参考上代	品番
L 13 号	φ 39 x H41	33	12	25			
M 10 号	φ 31.5 x H31	26	5	12.5			
S 8 号	φ 25.5 x H26	22	4	7			
3/SET/A	L/M/S				各1	¥11,000	WH-980R3SE

セット販売のみ
底穴あり



ウィスク 975 3/SET

規格	外寸×高さ	口内寸	重量	容量	入数	参考上代	品番
L 12 号	φ 36 x H39	33	12	25			
M 10 号	φ 29.5 x H31	26	5	12.5			
S 8 号	φ 24.5 x H26	22	4	7			
3/SET/A	L/M/S				各1	¥10,000	WH-975R3SE

セット販売のみ
底穴あり



ウィスク 107 3/SET

規格	外寸×高さ	口内寸	重量	容量	入数	参考上代	品番
L 12 号	φ 36 x H35	32	9	21			
M 10 号	φ 30 x H28	26	6	11			
S 8 号	φ 25 x H24	22	3	7			
3/SET/A	L/M/S				各1	¥10,000	WH-107R3SE

セット販売のみ
底穴あり



ウィスク 908 3/SET

規格	外寸×高さ	口内寸	重量	容量	入数	参考上代	品番
L 10 号	φ 30 x H19.5	28	6	6			
M 8 号	φ 25 x H16.5	23	3	4			
S 7 号	φ 21 x H13.5	18	2	2			
3/SET/A	L/M/S				各1	¥3,600	WH-908R3SE

セット販売のみ
底穴あり



ウィスク ポットフィート

規格	外寸×奥行×高さ	入数	参考上代	品番
W7	W7 x D7 x H2	1	¥150	TR-PTFR07E

表示価格は税抜参考上代です / 陶器鉢の若干の色ムラ、米カケ、底穴周りの焼ヒビ等は通常品となります / 陶器鉢の特性上、サイズに個体差があります / 刷毛塗りし焼付けた白土は厚みや濃さなど仕上がりに個体差があります / 容量はすり切り一杯を計測、目安にご活用下さい / 表に記載の重量はKG (キログラム)、容量はL (リットル)です / ポットフィートの若干の米カケはご容赦下さい



ITALIAN TERRA COTTA イタリアンテラコッタ

最新鋭の製陶技術でつくられた確かな素焼き鉢



イタリア最先端の マシンメイドポット

イタリア工場では採土から型の成形、乾燥、焼成、パッキングまですべてを精密に設計された機械がオートメーションで行います。よって先進国にもかかわらずコストが抑えられています。マシンメイドでしか実現できない薄さや土の締まりから生まれる対霜性などハンドメイドでは不可能な品質も大きな魅力です。

世界 30ヶ国が認めるクオリティ

テラコッタ発祥の地ならではの洗練されたデザイン、スムーズな表面と植物生育に適した多孔質をつくるヴァージン・クレイのみを使用した原料、全操業電力の50%をソーラー発電のクリーンエネルギーで賄い年間450トンのCO2削減を達成する自然へのリスペクト、これらが鉢の品質を高めています。

新しい土色、 シックなチョコ登場

柔らかくやさしいベージュ「アリーナ」と、スタイリッシュなグレーブラウン「モカグラフィアート」はどちらもお客様からの評価が高く、グリーンによく合います。さらに今年からシックで濃いビターブラウンのチョコカラーを人気のある3デザインに追加しました。引き締まった色で花や緑を引き立ててくれます。





シリンδρο アリーナ

規格	外寸×高さ	口内寸	容量	対応皿	入数	参考上代	品番
XL 15 号	φ 44 x H35.5	39.5	28	なし	1	¥8,800	IT-WW12432
L 11 号	φ 33 x H27.5	29	13	31	1	¥3,900	IT-WW12332
M 8 号	φ 23 x H19	20.5	4	23	2	¥1,450	IT-WW12232
S 6 号	φ 18 x H15	15.5	2.2	19	4	¥840	IT-WW12182

尺鉢対応: XL 可、L 不可
底穴あり



パラディオ アリーナ

規格	外寸×高さ	口内寸	容量	対応皿	入数	参考上代	品番
L 8 号	φ 25 x H21.5	23	6	23	2	¥1,200	IT-WW17252
M 7 号	φ 20 x H16.5	18.5	3	19	4	¥880	IT-WW17202
S 5 号	φ 16 x H13.5	15	1.4	15	6	¥540	IT-WW17162

底穴あり



NEW

パラディオ チョコ

規格	外寸×高さ	口内寸	容量	対応皿	入数	参考上代	品番
L 8 号	φ 25 x H21.5	23	6	23	2	¥1,500	IT-CC17257

底穴あり



パラディオ モカ・グラフィアート

規格	外寸×高さ	口内寸	容量	対応皿	入数	参考上代	品番
L 8 号	φ 25 x H21.5	23	6	23	2	¥1,500	IT-KK1725J
M 7 号	φ 20 x H16.5	18.5	3	19	4	¥1,000	IT-KK1720J
S 5 号	φ 16 x H13.5	15	1.4	15	6	¥600	IT-KK1716J

底穴あり



ムラーノ モカ

規格	外寸×高さ	口内寸	容量	対応皿	入数	参考上代	品番
M 7 号	φ 20 x H18.5	18.5	4	19	2	¥2,100	IT-KK19205

底穴あり



ポセイドーネ テラ・グラフィアート

規格	外寸×高さ	口内寸	容量	対応皿	入数	参考上代	品番
M 9 号	φ 26.5 x H26	24.5	6	21	2	¥1,500	IT-GG8125G

底穴あり

表示価格は税抜参考上代です / 鉢同士が擦れた若干の跡、米カケ、底穴周りの焼ヒビ等は通常品となります / 対応受け皿はP.223に掲載しています / 容量はすり切り一杯を計測、目安にご活用下さい / 表に記載の容量はL(リットル)です





スタンダルド アリーナ

規格	外寸×高さ	口内寸	容量	対応皿	入数	参考上代	品番
XL 13 号	φ 39.5 x H34.5	36	21	31	1	¥3,800	IT-WW01392
L 10 号	φ 31 x H28	28.5	10	28	2	¥1,950	IT-WW01312
M 8 号	φ 23 x H20.5	21	4.2	21	4	¥900	IT-WW01232

尺鉢対応: XL 可、L 不可
底穴あり



スタンダルド モカ・グラフィアート

規格	外寸×高さ	口内寸	容量	対応皿	入数	参考上代	品番
L 10 号	φ 31 x H28	28.5	10	28	2	¥2,400	IT-KK0131J
M 8 号	φ 24.5 x H22.5	22	7	23	4	¥1,300	IT-KK0125J
S 7 号	φ 21 x H19	19	5	19	6	¥820	IT-KK0121J

尺鉢対応: L 不可
底穴あり



NEW

アルト チョコ

規格	外寸×高さ	口内寸	容量	対応皿	入数	参考上代	品番
L 10 号	φ 31.5 x H35.5	29	16	28	1	¥4,300	IT-CC03317
M 8 号	φ 23 x H25	21	6.8	23	2	¥1,600	IT-CC03237

尺鉢対応: L 不可
底穴あり



NEW

スタンダルド チョコ

規格	外寸×高さ	口内寸	容量	対応皿	入数	参考上代	品番
L 10 号	φ 31 x H28	28.5	10	28	2	¥2,400	IT-CC01317
M 8 号	φ 23 x H20.5	21	4.2	21	4	¥1,300	IT-CC01257

尺鉢対応: L 不可
底穴あり



アルト アリーナ

規格	外寸×高さ	口内寸	容量	対応皿	入数	参考上代	品番
L 10 号	φ 31.5 x H35.5	29	16	28	1	¥3,400	IT-WW03312
M 8 号	φ 23 x H25	21	6.8	23	2	¥1,200	IT-WW03232

尺鉢対応: L 不可
底穴あり



アルト モカ・グラフィアート

規格	外寸×高さ	口内寸	容量	対応皿	入数	参考上代	品番
L 10 号	φ 31.5 x H35.5	29	16	28	1	¥4,300	IT-KK0331J
M 8 号	φ 23 x H25	21	6.8	23	2	¥1,600	IT-KK0323J

尺鉢対応: L 不可
底穴あり

表示価格は税抜参考上代です / 鉢同士が擦れた若干の跡、米カケ、底穴周りの焼ヒビ等は通常品となります / 対応受け皿はP.223に掲載しています / 容量はすり切り一杯を計測、目安にご活用下さい / 表に記載の容量はL(リットル)です





シクラミーノ アリーナ

規格	外寸×高さ	口内寸	容量	対応皿	入数	参考上代	品番
L 11号	φ 33.5 x H14.5	29	6	25	2	¥1,700	IT-WW30332
M 9号	φ 28 x H12.5	24.5	3.8	23	2	¥1,100	IT-WW30282

底穴あり



シクラミーノ モカ・グラフィアート

規格	外寸×高さ	口内寸	容量	対応皿	入数	参考上代	品番
L 11号	φ 33.5 x H14.5	29	6	25	2	¥1,950	IT-KK3033J
M 9号	φ 28 x H12.5	24.5	3.8	23	2	¥1,350	IT-KK3028J

底穴あり



ソーサー アリーナ / テラ・グラフィアート兼用

規格	外寸×高さ	有効内寸	バック	入数	参考上代	品番
31	φ 30.5 x H4	27	8	1	¥1,300	IT-W55312F
28	φ 28.5 x H4	23.5	9	1	¥980	IT-W55282F
25	φ 25 x H3.5	19	12	1	¥700	IT-W55252F
23	φ 23 x H3.5	18	16	1	¥580	IT-W55232F
21	φ 21 x H3.5	16	24	1	¥520	IT-W55212F
19	φ 19 x H3.5	14	24	1	¥460	IT-W55192F
15	φ 15 x H3	11	24	1	¥280	IT-W55152F

※ バック単位ではなく1点からご注文いただけます



ソーサー モカ

規格	外寸×高さ	有効内寸	バック	入数	参考上代	品番
28	φ 28.5 x H4	23.5	9	1	¥1,150	IT-K55285F
25	φ 25 x H3.5	19	12	1	¥800	IT-K55255F
23	φ 23 x H3.5	18	16	1	¥680	IT-K55235F
19	φ 19 x H3.5	14	24	1	¥520	IT-K55195F
15	φ 15 x H3	11	24	1	¥360	IT-K55155F

※ バック単位ではなく1点からご注文いただけます



NEW

ソーサー チョコ

規格	外寸×高さ	有効内寸	バック	入数	参考上代	品番
28	φ 28.5 x H4	23.5	9	1	¥1,150	IT-C55287H
23	φ 23 x H3.5	18	16	1	¥680	IT-C55237H

※ バック単位ではなく1点からご注文いただけます



写真程度の鉢同士が擦れた跡は通常品となります

表示価格は税抜参考上代です / 鉢同士が擦れた若干の跡、米カケ、底穴周りの焼ヒビ等は通常品となります / アリーナとテラ・グラフィアートの受け皿は兼用となります
容量はすり切り一杯を計測、目安にご活用下さい / 表に記載の容量はL(リットル)です



E SERIES イーシリーズ

リーズナブルな定番ガーデニングポット



職人の心のこもった ロクロ挽き成型

回転するロクロの上に粘土をのせ、スルスルと鉢をつくってゆく職人たち。指でつけた装飾のラインや、手で彫った模様からは人の温かみが伝わってきます。約900℃という比較的低温で焼かれたやさしいフォルムの素焼き鉢は、通気・水はけがよく、ファミリーガーデンの花々をやさしく育んでくれます。

白土を焼き付けた バニラホワイトテラコッタ

屋外で剥げやすいペイントとは違い、白い土を塗ってから焼き付ける白土焼付は白が剥げにくい仕上がりです。南欧風やカントリーなど温かみがある白を基調にした家の外壁にもよく馴染むやさしい色味なので、建物とお庭のテイストを上手く合わせてコーディネートができます。

気品のある ブルーグレイラインシリーズ

2015年に登場したリム付きロングポットのE-43BとローポットのE-41Bはブルーグレイの化粧土ラインを入れたデザインが大変好評です。さらに2016年からは同色のラインを天面に細かく刻み入れたE-104Bが加わりました。寄せ植えなどを上から見た際にこの個性的な装飾がよく映えます。





イーシリーズ E-104B 3/SET

規格	外寸 × 高さ	容量	入数	参考上代	品番
L 10号	φ30 x H20	7			
M 8号	φ25 x H16	4			
S 7号	φ20 x H12	1.5			
3/SET	L/M/S		各1	¥3,200	ES-104B3SE

セット販売のみ
底穴あり



イーシリーズ E-41B 3/SET

規格	外寸 × 高さ	容量	入数	参考上代	品番
L 10号	φ30 x H20	7			
M 8号	φ25 x H16	4			
S 7号	φ20 x H12	1.5			
3/SET	L/M/S		各1	¥3,800	ES-E41B3SE

セット販売のみ
底穴あり



イーシリーズ E-41W 白土焼付 3/SET

規格	外寸 × 高さ	容量	入数	参考上代	品番
L 10号	φ30 x H20	7			
M 8号	φ25 x H16	4			
S 7号	φ20 x H12	1.5			
3/SET	L/M/S		各1	¥4,000	ES-E41W3SE

セット販売のみ
底穴あり



イーシリーズ E-43B 3/SET

規格	外寸 × 高さ	容量	入数	参考上代	品番
L 10号	φ30 x H27	8			
M 8号	φ25 x H24	5			
S 7号	φ20 x H20	2			
3/SET	L/M/S		各1	¥4,600	ES-E43B3SE

セット販売のみ
底穴あり



イーシリーズ E-43W 白土焼付 3/SET

規格	外寸 × 高さ	容量	入数	参考上代	品番
L 10号	φ30 x H27	8			
M 8号	φ25 x H24	5			
S 7号	φ20 x H20	2			
3/SET	L/M/S		各1	¥4,800	ES-E43W3SE

セット販売のみ
底穴あり

表示価格は税抜参考上代です / テラコッタ鉢の若干の色ムラ、米カケ、底穴周りの焼ヒビ等は通常品となります / テラコッタ鉢の特性上、サイズに個体差があります / 説明(P.237)の通り、白土焼付は小さな白土の剥がれや一部薄茶の焼きムラがある場合があります / 容量はすり切り一杯を計測、目安にご活用下さい
表に記載の容量はL(リットル)です





イーシリーズ E-36W 白土焼付 3/SET

規格	外寸 × 高さ	容量	入数	参考上代	品番
L 10号	φ30 x H27	12			
M 8号	φ25 x H24	6.5			
S 6号	φ19.5 x H21	3			
3/SET	L/M/S		各1	¥3,900	ES-E36W3SE

セット販売のみ
底穴あり



イーシリーズ E-28W 白土焼付 3/SET

規格	外寸 × 高さ	容量	入数	参考上代	品番
L 10号	φ30 x H27	12			
M 8号	φ25 x H24	6.5			
S 6号	φ19.5 x H21	3			
3/SET	L/M/S		各1	¥3,900	ES-E28W3SE

セット販売のみ
底穴あり



イーシリーズ E-30W 白土焼付 3/SET

規格	外寸 × 高さ	容量	入数	参考上代	品番
L 10号	φ30 x H27	12			
M 8号	φ24 x H24	6.5			
S 6号	φ18 x H20	3			
3/SET	L/M/S		各1	¥3,900	ES-E30W3SE

セット販売のみ
底穴あり

表示価格は税抜参考上代です / テラコッタ鉢の若干の色ムラ、米カケ、底穴周りの焼ヒビ等は通常品となります / テラコッタ鉢の特性上、サイズに個体差があります / 説明(P.237)の通り、白土焼付は小さな白土の剥がれや一部薄茶の焼きムラがある場合があります / 容量はすり切り一杯を計測、目安にご活用下さい
表に記載の容量はL(リットル)です



イーシリーズ E-29 3/SET

規格	外寸 × 高さ	容量	入数	参考上代	品番
L 10号	φ30 x H27	12			
M 8号	φ25 x H24	6.5			
S 6号	φ19.5 x H21	3			
3/SET	L/M/S		各1	¥3,400	ES-E29X3SE

セット販売のみ
底穴あり



イーシリーズ E-30 3/SET

規格	外寸 × 高さ	容量	入数	参考上代	品番
L 10号	φ30 x H27	12			
M 8号	φ24 x H24	6.5			
S 6号	φ18 x H20	3			
3/SET	L/M/S		各1	¥3,500	ES-E30X3SE

セット販売のみ
底穴あり





イーシリーズ E-40W 白土焼付 3/SET

規格	外寸 × 高さ	容量	入数	参考上代	品番
L 10号	φ29 × H19	7.5			
M 8号	φ23 × H15	3.5			
S 6号	φ18 × H11.5	1.5			
3/SET	L/M/S		各1	¥3,800	ES-E40W3SE

セット販売のみ
底穴あり



イーシリーズ E-34W 白土焼付 3/SET

規格	外寸 × 高さ	容量	入数	参考上代	品番
L 10号	φ30 × H17	6.5			
M 8号	φ25 × H13	3.5			
S 6号	φ18 × H10	1.5			
3/SET	L/M/S		各1	¥3,500	ES-E34W3SE

セット販売のみ
底穴あり



イーシリーズ E-26W 白土焼付 3/SET

規格	外寸 × 高さ	容量	入数	参考上代	品番
L 10号	φ29 × H20	7.5			
M 8号	φ24 × H17	3.5			
S 6号	φ19 × H14	1.5			
3/SET	L/M/S		各1	¥3,400	ES-E26W3SE

セット販売のみ
底穴あり



イーシリーズ E-26 3/SET

規格	外寸 × 高さ	容量	入数	参考上代	品番
L 10号	φ29 × H20	7.5			
M 8号	φ24 × H17	3.5			
S 6号	φ19 × H14	1.5			
3/SET	L/M/S		各1	¥2,900	ES-E26X3SE

セット販売のみ
底穴あり



イーシリーズ E-105W 白土焼付 3/SET

規格	外寸 × 高さ	容量	入数	参考上代	品番
L 9号	φ26 × H18	7			
M 7号	φ21 × H15	4			
S 6号	φ17 × H11	1.5			
3/SET	L/M/S		各1	¥2,900	ES-105W3SE

セット販売のみ
底穴あり

表示価格は税抜参考上代です / テラコッタ鉢の若干の色ムラ、米カケ、底穴周りの焼ヒビ等は通常品となります / テラコッタ鉢の特性上、サイズに個体差があります / 説明(P.237)の通り、白土焼付は小さな白土の剥がれや一部薄茶の焼きムラがある場合があります / 容量はすり切り一杯を計測、目安にご活用下さい
表に記載の容量はL(リットル)です





イーシリーズ E-23W 白土焼付 3/SET

規格	外寸 × 高さ	容量	入数	参考上代	品番
L 10号	φ30 x H27	10.5			
M 8号	φ25 x H24	5.5			
S 7号	φ20.5 x H21	3			
3/SET	L/M/S		各1	¥3,900	ES-E23W3SE

セット販売のみ
底穴あり



イーシリーズ E-23 3/SET

規格	外寸 × 高さ	容量	入数	参考上代	品番
L 10号	φ30 x H27	10.5			
M 8号	φ25 x H24	5.5			
S 7号	φ20.5 x H21	3			
3/SET	L/M/S		各1	¥3,500	ES-E23X3SE

セット販売のみ
底穴あり



イーシリーズ E-24W 白土焼付 3/SET

規格	外寸 × 高さ	容量	入数	参考上代	品番
L 10号	φ30 x H35	15.5			
M 8号	φ24 x H29	8.5			
S 6号	φ19 x H21	4			
3/SET	L/M/S		各1	¥5,900	ES-E24W3SE

セット販売のみ
底穴あり



イーシリーズ E-24 3/SET

規格	外寸 × 高さ	容量	入数	参考上代	品番
L 10号	φ30 x H35	15.5			
M 8号	φ24 x H29	8.5			
S 6号	φ19 x H21	4			
3/SET	L/M/S		各1	¥5,400	ES-E24X3SE

セット販売のみ
底穴あり

表示価格は税抜参考上代です / テラコッタ鉢の若干の色ムラ、米カケ、底穴周りの焼ヒビ等は通常品となります / テラコッタ鉢の特性上、サイズに個体差があります / 説明(P.237)の通り、白土焼付は小さな白土の剥がれや一部薄茶の焼きムラがある場合があります / 容量はすり切り一杯を計測、目安にご活用下さい
表に記載の容量はL(リットル)です





イーシリーズ E-23D リーフ柄 3/SET

規格	外寸 × 高さ	容量	入数	参考上代	品番
L 10号	φ30 × H27	10.5			
M 8号	φ25 × H24	5.5			
S 7号	φ20.5 × H21	3			
3/SET	L/M/S		各1	¥3,800	ES-E23D3SE

セット販売のみ
底穴あり



イーシリーズ E-39 3/SET

規格	外寸 × 高さ	容量	入数	参考上代	品番
L 10号	φ31 × H30	12			
M 8号	φ24 × H24	5			
S 6号	φ19 × H20	2			
3/SET	L/M/S		各1	¥4,500	ES-E39X3SE

セット販売のみ
底穴あり



イーシリーズ E-26H 花 3/SET

規格	外寸 × 高さ	容量	入数	参考上代	品番
L 10号	φ29 × H20	7.5			
M 8号	φ24 × H17	3.5			
S 6号	φ19 × H14	1.5			
3/SET	L/M/S		各1	¥3,300	ES-E26H3SE

セット販売のみ
底穴あり



イーシリーズ E-26T^{つた} 3/SET

規格	外寸 × 高さ	容量	入数	参考上代	品番
L 10号	φ29 × H20	7.5			
M 8号	φ24 × H17	3.5			
S 6号	φ19 × H14	1.5			
3/SET	L/M/S		各1	¥3,300	ES-E26T3SE

セット販売のみ
底穴あり



イーシリーズ E-11 3/SET

規格	外寸 × 高さ	容量	入数	参考上代	品番
L 10号	φ30 × H18	7.5			
M 8号	φ25 × H15	3			
S 6号	φ18 × H12	1			
3/SET	L/M/S		各1	¥3,300	ES-E11X3SE

セット販売のみ
底穴あり



イーシリーズ E-12 3/SET

規格	外寸 × 高さ	容量	入数	参考上代	品番
L 10号	φ30 × H18	7			
M 8号	φ24 × H15	3			
S 5号	φ16 × H11.5	1			
3/SET	L/M/S		各1	¥3,500	ES-E12X3SE

セット販売のみ
底穴あり

表示価格は税抜参考上代です / テラコッタ鉢の若干の色ムラ、米カケ、底穴周りの焼ヒビ等は通常品となります / テラコッタ鉢の特性上、サイズに個体差があります / 説明 (P.237) の通り、白土焼付は小さな白土の剥がれや一部薄茶の焼きムラがある場合があります / 容量はすり切り一杯を計測、目安にご活用下さい
表に記載の容量はL (リットル) です





イーシリーズ E-BX1W 白土焼付 2/SET

規格	外寸 × 高さ	容量	入数	参考上代	品番
M 9号	□26 x H26	13			
S 7号	□21 x H21	8			
2/SET	M/S		各1	¥4,500	ES-BX1W2SE

セット販売のみ
底穴あり

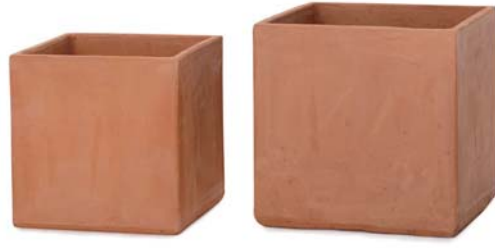

イーシリーズ E-BX1 2/SET

規格	外寸 × 高さ	容量	入数	参考上代	品番
M 9号	□26 x H26	13			
S 7号	□21 x H21	8			
2/SET	M/S		各1	¥3,500	ES-BX1X2SE

セット販売のみ
底穴あり



イーシリーズ E-BX3 長角プランター

規格	外寸 × 高さ	容量	入数	参考上代	品番
長角	W35 x D20 x H9	4.5	1	¥2,400	ES-BX3X1SE

底穴あり

イーシリーズの品質について

イーシリーズはすべてタイ製。熟練の職人がろくろを回して成形し、伝統的な穴窯に薪をくべて焼き上げている工芸品です。白土焼付(化粧土)のものも成形後、乾燥させてから白土を塗り、模様を彫るなどしてから同じ伝統窯を使っています。形はもちろんのこと、近代的なガス窯とは違い、薪窯なので炎が鉢に当たり、鉢の色にも個体差が生じます。白土焼付のものも炎が当たると濃いベージュに若干の色ムラが生じます。右記の例などは通常品として扱い出荷させていただきますことをどうぞご了承ください。



商品、サイズごとの色の個体差

テラコッタ色および白土焼付の色ムラ

石ハゼなどによるごく小さな白土の欠け

表示価格は税抜参考上代です / テラコッタ鉢の若干の色ムラ、米カケ、底穴周りの焼ヒビ等は通常品となります / テラコッタ鉢の特性上、サイズに個体差があります / 上記説明の通り、白土焼付は小さな白土の剥がれや一部薄茶の焼きムラがある場合があります / 容量はすり切り一杯を計測、目安にご活用下さい / 表に記載の容量はL(リットル)です



SHIN-TANBI シンタンビ

ロクロで成形した美しい墨色



瓦に近い^{いぶ}燻し焼き、 個性的な炭化グレー

燻し焼きとは密閉した空間を煙で満たし陶土の中の鉄分と結合させることにより鉢全体を濃淡のある墨色に変える技法です。炭化焼成とも呼ばれ、屋根瓦も同じ製法です。瓦のように一部鉢の表面に鈍い輝きが現れ、二度窯焼きし煤を落とす手間をかけるため味わいのある炭化グレーが現れてきます。

侘び寂びに通じる 趣きのある色

他に例えようがない簡素ながら深みのある墨色は燻し焼きならではの魅力。日本ならではの侘び錆びの感性に通じる深みのある色です。シンプルな無地はもちろん、ハンドメイドによるストライプも和風建築やジャポニズムなスタイルにマッチします。渋いグレーの濃淡が人気のシリーズです。

ロクロ成形の ベーシックな3アイテムに集約

シンタンビの特徴の一つは鉢がロクロで成形されていることです。職人の手によって造られたフォルムは温かみがあり、ハンドメイドならではの味わいがあります。2015年より現在の基本の3デザインのみに厳選しました。燻し焼きの個性のある深い色味がシンプルな形だからこそよく映えます。





シンタンビ 204 コニカル

規格	外寸 × 高さ	口内寸	重量	容量	入数	参考上代	品番
L 12号/A	φ36 × H37	33	9	25	1	¥9,500	T2-204H13E
M 10号/A	φ30 × H29	26.5	4	15	1	¥5,500	T2-204H10E
S 8号/A	φ26 × H26	21	3	8	1	¥3,800	T2-204H08E
3/SET/A	L/M/S				各1	¥15,000	T2-204H3SE

底穴あり



シンタンビ 203 シリンダー

規格	外寸 × 高さ	口内寸	重量	容量	入数	参考上代	品番
L 12号/A	φ37 × H37	33	10	30	1	¥11,000	T2-203H13E
M 10号/A	φ29 × H29	26.5	5	18	1	¥6,800	T2-203H10E
S 8号/A	φ24 × H24	20	4	10	1	¥4,500	T2-203H08E
3/SET/A	L/M/S				各1	¥18,000	T2-203H3SE

底穴あり



シンタンビ 202 ストライプ

規格	外寸 × 高さ	口内寸	重量	容量	入数	参考上代	品番
L 12号/A	φ36 × H36	31	9	27	1	¥11,000	T2-202H13E
M 10号/A	φ29 × H29	25	5	17	1	¥6,000	T2-202H10E
S 8号/A	φ25 × H25	19	3	10	1	¥4,000	T2-202H08E
3/SET/A	L/M/S				各1	¥17,000	T2-202H3SE

底穴あり



個体により写真のように色の濃淡や色ムラの具合が異なります
ご了承ください



写真のように口元や底穴辺りに若干の
焼成ヒビがある場合があります

表示価格は税抜参考上代です / 燻し（炭化）焼成で起こる表面のテクリや色モヤ、細かい斑点などは個体差があります / 陶器鉢の若干の色ムラ、米カケ、底穴周りの焼ヒビ等は通常品となります / 陶器鉢の特性上、サイズに個体差があります / 容量はすり切り一杯を計測、目安にご活用下さい / 表に記載の重量はKG(キログラム)、容量はL(リットル)です



WY MODERN WYモダン

スタイリッシュな白黒モノトーンフロア置き観葉鉢



いこみ成形の ストーンウェアインドアポット

主に衛生陶器と同じ薄手な「いこみ成形」でつくられた観葉鉢。磁器と陶器の中間的な性質であるストーンウェア素材は比較的軽くても強度があります。近代的な大型トンネル窯で高温焼成しているためフロア置きまでサイズ展開が可能で、品質的にも貫入（表面ヒビ）が起きにくくなっています。

モノトーン2色と マット／ツヤの2タイプ

滑らかな釉薬の美しいシンプルモダン、清潔感のあるフレッシュな白と高級感と落ち着きある黒の2色モノトーン展開。釉薬はデザインによってマット、ツヤの2タイプがあり、しっとりとしたマットはフローリングやナチュラルテイストによく合います。一方、光沢が美しいツヤはグリーンの存在を輝かせてくれます。

観葉植物とのセット販売に 単品受け皿付きセット

単品受け皿付きセットは、単品の鉢と受け皿がバンドされた状態で納入させていただいております。そのままお客様にお渡しして持ち帰っていただくことが可能で、効率的に販売いただけます。





モダン PR1 マット釉 3/SET

規格	外寸×高さ	口内寸	容量	対応皿	入数	参考上代	品番
L 13号	φ 40 x H43	34	32	R30N			
M 11号	φ 32 x H39.5	28	21	R27N			
S 9号	φ 26 x H36	22	11	R23N			
XS 7号	φ 21 x H35	17	6	R19N			
3/SET	L/M/S				各1	¥11,000	白 WY-PR1W3SN 黒 WY-PR1K3SN
3/SET	M/S/XS				各1	¥7,300	白 WY-PR1W3DN 黒 WY-PR1K3DN

底穴あり



モダン PR6 マット釉 3/SET

規格	外寸×高さ	口内寸	容量	対応皿	入数	参考上代	品番
L 13号	φ 38.5 x H38	32.5	27	R27N			
M 10号	φ 30 x H30	25	13	R23N			
S 8号	φ 23 x H25	19	6.5	R19N			
3/SET	L/M/S				各1	¥10,000	白 WY-PR6W3SN

底穴あり



モダン WY13 マット釉 3/SET

規格	外寸×高さ	口内寸	容量	対応皿	入数	参考上代	品番
L 13号	φ 38 x H38	32.5	35	なし			
M 10号	φ 30 x H30	25	15.5	なし			
S 8号	φ 23 x H23	19	7	R27N			
3/SET	L/M/S				1	¥11,000	白 WY-013W3SN

底穴あり



モダン PR5 マット釉 2/SET

規格	外寸×高さ	口内寸	容量	対応皿	入数	参考上代	品番
L 12号	φ 35 x H47	28	26	R27N			
M 9号	φ 26 x H42	22	13	R23N			
2/SET	L/M				各1	¥9,500	白 WY-PR5W2SN

底穴あり



WUR 受け皿丸形 マット釉

規格	外寸×高さ	有効内寸	入数	参考上代	品番
R30N	φ 30 x 2.5	26	1	¥1,600	白マット WY-U1RW30N 黒マット WY-U1RK30N
R27N	φ 27 x 2	22	1	¥1,400	白マット WY-U1RW27N 黒マット WY-U1RK27N
R23N	φ 23 x 2	19	1	¥1,100	白マット WY-U1RW23N 黒マット WY-U1RK23N
R19N	φ 19 x 2 新 φ 18 x 2 旧	15 17	1	¥800	白マット WY-U1RW19N 黒マット WY-U1RK19N

※ R19Nは順に新サイズに切り替えていきます

表示価格は税抜参考上代です / 底穴周りの焼ヒビ、2～3箇所ピンホール、ごく目立たない釉薬のムラは通常品となります / 陶磁器の特性上、サイズ、色に個体差があります / 受け皿は別売となっています / 焼成時に使用する融着防止用の木の灰が内底に多少残っている場合があります / 容量はすり切り一杯を計測、目安にご活用下さい / 表に記載の容量はL(リットル)です





モダン HR1 ツヤ釉 3/SET

規格	外寸×高さ	口内寸	容量	対応皿	入数	参考上代	品番
L 13号	φ 38 x H38	32.5	25	R30A			
M 10号	φ 30 x H32	26	15	R27A			
S 8号	φ 24 x H27	19.5	7.5	R23A			
3/SET	L/M/S				各1	¥10,000	白 WY-HR1W3SA

底穴あり



モダン WY15 ツヤ釉 2/SET

規格	外寸×高さ	口内寸	容量	対応皿	入数	参考上代	品番
L 13号	φ 40 x H40	35	27	R33A			
M 11号	φ 32 x H32	27	15	R27A			
2/SET	L/M				各1	¥10,500	白 WY-015W2SA

底穴あり



モダン PR3 ツヤ釉 3/SET

規格	外寸×高さ	口内寸	容量	対応皿	入数	参考上代	品番
L 13号	φ 40 x H58	35	40	R33A			
M 11号	φ 32 x H53	28	27	R30A			
S 9号	φ 26 x H47	22	16	R23A			
3/SET/B	L/M/S				各1	¥18,500	白 WY-PR3W3SA

底穴あり



モダン WY14 ツヤ釉

規格	外寸×高さ	口内寸	容量	対応皿	入数	参考上代	品番
L 10号/B	φ 30 x H72	26	35	R27A	1	¥9,600	白 WY-014W10A
M 8号/A	φ 25 x H60	20	16	R23A	1	¥6,700	白 WY-014W08A
2/SET/B	L/M				各1	¥13,000	白 WY-014W2SA

底穴あり



WUR 受け皿丸形 ツヤ釉

規格	外寸×高さ	有効内寸	入数	参考上代	品番
R33A	φ 32 x 3	28	1	¥1,800	白ツヤ WY-U1RW33A
R30A	φ 30 x 2.5	26	1	¥1,600	白ツヤ WY-U1RW30A
R27A	φ 27 x 2	22	1	¥1,400	白ツヤ WY-U1RW27A
R23A	φ 23 x 2	19	1	¥1,100	白ツヤ WY-U1RW23A

表示価格は税抜参考上代です / 底穴周りの焼ヒビ、2～3箇所のピンホール、ごく目立たない釉薬のムラは通常品となります / 陶磁器の特性上、サイズ、色に個体差があります / 受け皿は別売となっています / 焼成時に使用する融着防止用の木の灰が内底に多少残っている場合があります / 容量はすり切り一杯を計測、目安にご活用下さい / 表に記載の容量はL(リットル)です





モダン WY10 マット釉 3/SET

規格	外寸×高さ	口内寸	容量	対応皿	入数	参考上代	品番
L 13号	□ 38 x H43	35	39	Q30N			
M 11号	□ 32 x H39	29	25	Q27N			
S 9号	□ 26 x H36	22	14	Q20N			
3/SET	L/M/S				各1	¥13,000	白 WY-010W3SN 黒 WY-010K3SN

底穴あり



モダン PQ1 ツヤ釉 3/SET

規格	外寸×高さ	口内寸	容量	対応皿	入数	参考上代	品番
L 9号	□ 28 x H41	23	19	Q27A			
M 7号	□ 21 x H35	17.5	10	Q20A			
S 5号	□ 15 x H30	11.5	4.5	Q14A			
3/SET	L/M/S				各1	¥7,900	白 WY-PQ1W3SA

底穴あり



モダン HQ1 ツヤ釉 2/SET

規格	外寸×高さ	口内寸	容量	対応皿	入数	参考上代	品番
M 10号	□ 29 x H37	24.5	15	Q23A			
S 7号	□ 22 x H33	17.5	9	Q20A			
2/SET	M/S				各1	¥5,500	白 WY-HQ1W2SA

底穴あり



WUQ 受け皿角形 ツヤ釉 / マット釉

規格	外寸×高さ	有効内寸	入数	参考上代	品番
Q30A Q30N Q30N	□ 30 x 3	27	1	¥1,800	白ツヤ WY-U1QW30A 白マット WY-U1QW30N 黒マット WY-U1QK30N
Q27A Q27N Q27N	□ 27 x 2	24	1	¥1,500	白ツヤ WY-U1QW27A 白マット WY-U1QW27N 黒マット WY-U1QK27N
Q23A	□ 23 x 2 新 □ 24 x 3 旧	19 21	1	¥1,300	白ツヤ WY-U1QW23A
Q20A Q20N Q20N	□ 20 x 2 新 □ 21 x 3 旧	17 18.5	1	¥950	白ツヤ WY-U1QW20A 白マット WY-U1QW20N 黒マット WY-U1QK20N
Q14A	□ 14 x 2	11.5	1	¥600	白ツヤ WY-U1QW14A

※ Q23AとQ20AおよびNは順に新サイズに切り替えていきます

表示価格は税抜参考上代です / 底穴周りの焼ヒビ、2～3箇所のピンホール、ごく目立たない釉薬のムラは通常品となります / 陶磁器の特性上、サイズ、色に個体差があります / 受け皿は別売となっています / 焼成時に使用する融着防止用の木の灰が内底に多少残っている場合があります / 容量はすり切り一杯を計測、目安にご活用下さい / 表に記載の容量はL(リットル)です





モダン PR1 マット釉 受け皿付きセット

規格	外寸×高さ	口内寸	容量	入数	参考上代	品番
L 13 号	φ 40 x H43	34	32	1	¥8,900	白 WY-PR1W13P 黒 WY-PR1K13P
M 11 号	φ 32 x H39.5	28	21	1	¥5,200	白 WY-PR1W11P 黒 WY-PR1K11P
S 9 号	φ 26 x H36	22	11	1	¥3,900	白 WY-PR1W09P 黒 WY-PR1K09P
XS 7 号	φ 21 x H35	17	6	1	¥2,500	白 WY-PR1W07P 黒 WY-PR1K07P

底穴あり



モダン PR6 マット釉 受け皿付きセット

規格	外寸×高さ	口内寸	容量	入数	参考上代	品番
L 13 号	φ 38.5 x H38	32.5	27	1	¥8,200	白 WY-PR6W13P
M 10 号	φ 30 x H30	25	13	1	¥4,900	白 WY-PR6W10P
S 8 号	φ 23 x H25	19	6.5	1	¥3,500	白 WY-PR6W08P

底穴あり



モダン WY13 マット釉 受け皿付きセット

規格	外寸×高さ	口内寸	容量	入数	参考上代	品番
S 8 号	φ 25 x H26	21	6.5	1	¥4,200	白 WY-013W08P

底穴あり



モダン HR1 ツヤ釉 受け皿付きセット

規格	外寸×高さ	口内寸	容量	入数	参考上代	品番
L 13 号	φ 38 x H38	32.5	25	1	¥8,200	白 WY-HR1W13P
M 10 号	φ 30 x H32	26	15	1	¥5,200	白 WY-HR1W10P
S 8 号	φ 24 x H27	19.5	7.5	1	¥3,400	白 WY-HR1W08P

底穴あり



モダン WY15 ツヤ釉 受け皿付きセット

規格	外寸×高さ	口内寸	容量	入数	参考上代	品番
L 13 号	φ 40 x H40	35	27	1	¥8,400	白 WY-015W13P
M 11 号	φ 32 x H32	26.5	15	1	¥5,400	白 WY-015W11P

底穴あり



モダン WY14 ツヤ釉 受け皿付きセット

規格	外寸×高さ	口内寸	容量	入数	参考上代	品番
L 10 号 /B	φ 30 x H72	26	35	1	¥11,000	白 WY-014W10P
M 8 号 /A	φ 25 x H60	20	16	1	¥7,800	白 WY-014W08P

底穴あり

表示価格は税抜参考上代です / 底穴周りの焼ヒビ、2〜3箇所程度のピンホール、ごく目立たない釉薬のムラは通常品となります / 陶磁器の特性上、サイズ、色に個体差があります / 焼成時に使用する融着防止用の木の灰が内底に多少残っている場合があります / 容量はすり切り一杯を計測、目安にご活用下さい / 表に記載の容量はL(リットル)です





モダン WY10 マット釉 受け皿付きセット

規格	外寸×高さ	口内寸	容量	入数	参考上代	品番
L 13号	□ 38 x H43	35	39	1	¥11,000	白 WY-010W13P 黒 WY-010K13P
M 11号	□ 32 x H39	29	25	1	¥6,500	白 WY-010W11P 黒 WY-010K11P
S 9号	□ 26 x H36	22	14	1	¥4,200	白 WY-010W09P 黒 WY-010K09P

底穴あり



モダン HQ1 ツヤ釉 受け皿付きセット

規格	外寸×高さ	口内寸	容量	入数	参考上代	品番
M 10号	□ 29 x H37	24.5	15	1	¥5,400	白 WY-HQ1W10P
S 7号	□ 22 x H33	17.5	9	1	¥3,600	白 WY-HQ1W07P

底穴あり



モダン WY10 マット釉 鉢カバー

規格	外寸×高さ	口内寸	容量	入数	参考上代	品番
10号用	□ 38 x H43	35	39	1	¥13,000	白 WY-010W13V 黒 WY-010K13V

尺鉢対応: 可

底穴なし・防水加工済

※鉢カバーは国内で加工しているので出荷まで日数を頂く場合があります



モダン PQ1 ツヤ釉 受け皿付きセット

規格	外寸×高さ	口内寸	容量	入数	参考上代	品番
L 9号	□ 28 x H41	23	19	1	¥6,400	白 WY-PQ1W09P
M 7号	□ 21 x H35	17.5	10	1	¥3,900	白 WY-PQ1W07P
S 5号	□ 15 x H30	11.5	4.5	1	¥2,400	白 WY-PQ1W05P

底穴あり



モダン PR1 マット釉 鉢カバー

規格	外寸×高さ	口内寸	容量	入数	参考上代	品番
10号用	φ 40 x H43	34	32	1	¥12,000	白 WY-PR1W13V 黒 WY-PR1K13V

尺鉢対応: 可

底穴なし・防水加工済

※鉢カバーは国内で加工しているので出荷まで日数を頂く場合があります

表示価格は税抜参考上代です / 底穴周りの焼ヒビ、2〜3箇所のピンホール、ごく目立たない釉薬のムラは通常品となります / 陶磁器の特性上、サイズ、色に個体差があります / 焼成時に使用する融着防止用の木の灰が内底に多少残っている場合があります / 容量はすり切り一杯を計測、目安にご活用下さい / 表に記載の容量はL(リットル)です



TATE テート

インテリアになじむシンプルなミニポット



ミニグリーンに、 家具の上に置くサイズ

お部屋のテーブルやシェルフなどの上に置ける3〜7号サイズの小〜中型インドアポットで、専用の受け皿がセットになっています。余分な装飾のないシンプルな形が植物を引き立てくれるので、ちょっとした空間にも視界にあるだけで心に安らぎを与えてくれるグリーンインテリアにおすすめです。

落ち着いた白マット釉が 人気のHG01〜06

HG01、02、03、06は、落ち着いた白マット釉薬の余分な装飾を省いたシンプルデザイン。白マットはツヤより温度調整など難しい釉薬ですが、ツヤ釉にない高級感があります。ミニマムなデザインだからこそ皿のサイズやバランスなど細かいディテールにもこだわりました。3号〜5号の特にニーズの高いサイズを取り揃えています。

透明感があり輝く発色の ドロマイト素材

HG-12からHG-20までの2ケタ品番はすべてドロマイト陶器（白雲陶器）です。地がとても白なので釉薬の発色がよく、美しい光沢感が出る材質です。比較的低温焼成で貫入（表面ヒビ）が出やすいため、雨にあたる野外でのご使用はお勧めできませんが、室内でお使いいただくには問題ありません。





テート HG-12 ツヤ釉 受け皿付き

規格	外寸×高さ	口内寸	入数	参考上代	品番
M 7号	φ 20 x H12	13.5	6	¥2,600	HG-012W07A
S 4号	φ 13.5 x H8	9	12	¥780	HG-012W04A

底穴あり



テート HG-17 ツヤ釉 受け皿付き

規格	外寸×高さ	口内寸	入数	参考上代	品番
M 7号	φ 20 x H16.5	12.5	8	¥3,400	HG-017W07A
S 4号	φ 13.5 x H11	8	12	¥1,200	HG-017W04A

底穴あり



テート HG-13 ツヤ釉 受け皿付き

規格	外寸×高さ	口内寸	入数	参考上代	品番
S 4号	φ 11 x H9	9.5	12	¥740	HG-013W04A

底穴あり



テート HG-14 ツヤ釉 受け皿付き

規格	外寸×高さ	口内寸	入数	参考上代	品番
L 5号	□ 14 x H14	11.5	6	¥1,800	HG-014W05A
M 4号	□ 11 x H11	9	12	¥940	HG-014W04A
S 3号	□ 9.5 x H10	8	12	¥680	HG-014W03A

底穴あり

HG-15



HG-16



テート HG-15 / HG-16 ツヤ釉 受け皿付き

規格	外寸×高さ	口内寸	入数	参考上代	品番
HG-15/A	φ 18 x H45	15.5	4	¥6,000	HG-015W06A
HG-16/B	φ 18 x H60	15.5	4	¥8,000	HG-016W06A

底穴あり



テート HG-20 ツヤ釉 受け皿付き

規格	外寸×高さ	口内寸	入数	参考上代	品番
M 7号	□ 20 x H40	16.5	2	¥6,400	HG-020W07A

底穴あり

表示価格は税抜参考上代です / 小ビンホールやごく目立たない釉薬のムラは通常品となります / 陶器鉢の特性上、サイズに個体差があります / 屋外使用や環境によっては貫入（表面の釉薬ヒビ）が起こる場合があります / すべて受け皿がセットとなります





テート HG-01 マット釉 受け皿付き

規格	外寸×高さ	口内寸	入数	参考上代	品番
M 5 号	□ 16.5 x H18.5	14.5	6	¥2,200	HG-001W05P
S 4 号	□ 13 x H15	11.5	6	¥1,500	HG-001W04P

底穴あり



テート HG-02 マット釉 受け皿付き

規格	外寸×高さ	口内寸	入数	参考上代	品番
M 5 号	φ 16.5 x H18.5	14.5	6	¥2,000	HG-002W05P
S 4 号	φ 13 x H15	11.5	6	¥1,400	HG-002W04P

底穴あり



テート HG-06 マット釉 受け皿付き

規格	外寸×高さ	口内寸	入数	参考上代	品番
M 5 号	□ 14 x H14	12.5	6	¥1,600	HG-006W05P
S 3 号	□ 10.5 x H10.5	9	6	¥750	HG-006W03P

底穴あり



テート HG-03 マット釉 受け皿付き

規格	外寸×高さ	口内寸	入数	参考上代	品番
M 5 号	φ 14 x H14	12.5	6	¥1,450	HG-003W05P
S 3 号	φ 10.5 x H10.5	9	6	¥750	HG-003W03P

底穴あり

表示価格は税抜参考上代です / 小ビンホールやごく目立たない釉薬のムラは通常品となります / 陶器鉢の特性上、サイズに個体差があります / 屋外使用や環境によっては貫入（表面の釉薬ヒビ）が起こる場合があります / すべて受け皿がセットとなります

COCO FIBER & MULCHING STONE

ココファイバー & マルチングストーン

スタイルアップにかかせないマルチングマテリアル



天然ヤシ繊維で ふんわりスタイリング

ふんわりほぐして土を隠すマルチング技法で観葉植物やアウトドアの植栽もスタイルアップ。ココファイバーはナチュラル色、脱色したページュをご用意しました。スタイリングのみならず室内での土の乾燥や舞い上がり、水遣りによる土の掘りや、野外で霜を防ぐなど実用面でも高い効果があります。2015年よりパッケージも一新しました。

産地直送のリーズナブルな価格

以前は中国産を扱っていましたがインドネシアから輸入後に加工された品質に不満がありました。ハリがあり、粉っぽくないヤシ繊維を原産地である緑あふれるスリランカ・セイロン島からの直送に切り替えることで品質向上し、また産地直送のコストダウンでお買い求めやすい価格帯と入数を実現しました。

約2cm粒で揃えた マルチングストーン

マルチングストーンは約2cm粒のワンサイズで好評継続中です。前年より中国産からベトナム産に切り替え、大きな木枠に大量のネット袋に入れて輸入する方法に切り替えることで1袋単位での販売が可能になりました。また袋は、破れにくいように二重に変更してあります。



ココファイバー ナチュラル

規格	パッケージ	入数	参考上代	品番
3kg	1kg袋 x 3	1	¥6,800	AC-CF2N3KG
1kg	1kg袋	1	¥2,900	AC-CF2N1KG
500g	500g袋	5	¥1,600	AC-CF2N05G
100g	100g袋	20	¥450	AC-CF2N01G



ココファイバー ベージュ

規格	パッケージ	入数	参考上代	品番
3kg	1kg袋 x 3	1	¥6,800	AC-CF2W3KG
1kg	1kg袋	1	¥2,900	AC-CF2W1KG
500g	500g袋	5	¥1,600	AC-CF2W05G
100g	100g袋	20	¥450	AC-CF2W01G



マルチングストーン シャイニングホワイト

規格	サイズ	パッケージ	入数	参考上代	品番
S	約2cm粒	1kg袋	1	¥240	AP-000687S



マルチングストーン ナチュラルホワイト

規格	サイズ	パッケージ	入数	参考上代	品番
U	約2cm粒	1kg袋	1	¥240	AP-000687U

表示価格は税抜参考上代です / 天然素材なので色味に個体差があります / パッケージは予告なく変更となることがあります

ACCESSORY アクセサリー

大型ポットの隠れたニーズに対応したアクセサリ類



スタンドでヌケ感のある スタイリングに

モダンなポットスタンドが3種類登場。白黒のアイアンスタンドは鉢底を差し込むタイプなのでコニック型ポットに、アカシア材のウッドスタンドはクロスした部分に載せるタイプなのでシリンダー型のポットが合います。地面から浮かせることで下にヌケ感ができ、より軽やかにグリーンをコーディネートしていただけます。

底面灌水システムで 水遣りを簡単に

これまでウィッカーポットシリーズの専用商品であった底面灌水システムを他の鉢でもお使いいただけるようになりました。商品ごとにサイズの合う底面灌水用インナーポットがあれば記載しております。植物の水遣りに不慣れな方でもウキを目安にいただければ植物を枯らさずに管理していただけます。

鉢底に合わせて伸縮可能、 プラントムーバー

堅牢で美しいクロムスチール製プラントムーバーです。鉢底や皿に合わせて幅29～36cmまでフレキシブルに伸縮可能、安全で便利なストッパー付きキャスターを備えた高品質な仕上がりです。清掃や業務上の都合で室内の大型ポットを動かす際も負担なく簡単に移動が行えます。耐荷重は約80kgとなっています。



NEW

ウッドポットスタンド

規格	外寸×奥行×高さ	内寸	入数	参考上代	品番
43S	W44.5 x D44.5 x H43	※1	1	¥3,200	AC-WPSS43E
36S	W37.5 x D37.5 x H36	※2	1	¥2,800	AC-WPSS36E
30S	W30.5 x D30.5 x H30	※3	1	¥2,600	AC-WPSS30E
60D	W30.5 x D30.5 x H60	※4	1	¥3,500	AC-WPSD60E

※1は内寸W40.5×D40.5 棚面高H17、※2は内寸W33.5×D33.5 棚面高H14.5、
※3は内寸W27.5×D27.5 棚面高 H12、※4は内寸W27.5×D27.5 棚面高 H42

室内向け

組み立て式 プラスドライバーで付属のビスを1箇所留める仕様（60Dは2箇所）



NEW

アイアンポットスタンド ブラック

規格	口外寸×高さ	口内寸	入数	参考上代	品番
36	φ 36 x H32	35	1	¥2,600	AC-PTSK36E
29	φ 29 x H32	27.5	1	¥2,200	AC-PTSK29E
25	φ 25 x H26.5	23	1	¥1,900	AC-PTSK25E

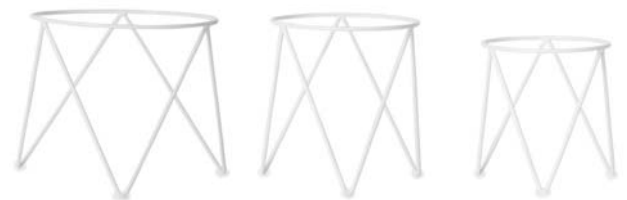

NEW

アイアンポットスタンド ホワイト

規格	口外寸×高さ	口内寸	入数	参考上代	品番
36	φ 36 x H32	35	1	¥3,400	AC-PTSW36E
29	φ 29 x H32	27.5	1	¥2,800	AC-PTSW29E
25	φ 25 x H26.5	23	1	¥2,400	AC-PTSW25E

表示価格は税抜参考上代です / ポットスタンドは誤って鉢植えを倒さないように十分注意し、出来るだけコーナーや壁際の転倒しにくい場所でお使いになることを推奨します

POT STAND COORDINATE ポットスタンド コーディネート

鉢の品番中 " □ " の箇所には色を表すアルファベットが入ります



モノストーン バルゴ モノ (P.21) + ウッドスタンド

FS-M03 □ 40E + AC-WPSS43E

FS-M03 □ 33E + AC-WPSS36E



ホルスト シリンダー 鉢カバー (P.69) + ウッドスタンド

HO-R01 □ 13V + AC-WPSS43E

HO-R01 □ 10V + AC-WPSS36E

HO-R01 □ 09V + AC-WPSS30E または D60E (トールタイプ)



左: ファイバークレイ ミュウ ラウンドプランター (P.87)
+ アイアンスタンド

FM-020 □ 40E + AC-PTSK36E (黒) または W36E (白)

右: レニ LE2 コニックポット (P.187) + アイアンスタンド

CT-LE2 □ 12E + AC-PTSK29E (黒) または W29E (白)



ビトロ エンデカ 受け皿付き (P.125) + ウッドスタンド

VT-011 □ 13P + AC-WPSS43E

VT-011 □ 10P + AC-WPSS36E

VT-011 □ 09P + AC-WPSS30E または D60E (トールタイプ)

ビトロ エンデカ インナーポット付き (P.125) + アイアンスタンド

VT-011 □ 13V + AC-PTSK36E (黒) または W36E (白)

VT-011 □ 10V + AC-PTSK29E (黒) または W29E (白)

VT-011 □ 09V + AC-PTSK25E (黒) または W25E (白)

他にもスタンドを使ったコーディネートウェブにてご紹介しています www.yamatei.biz/stand/



コーテス ラウンド (P.147) + アイアンスタンド

CT-001 □ 13E + AC-PTSK36E (黒) または W36E (白)
CT-001 □ 10E + AC-PTSK29E (黒) または W29E (白)



ラヴァ ボウル LA02 (P.151) + アイアンスタンド

LA-002K14E + AC-PTSK36E (黒) または W36E (白)
LA-002K10E + AC-PTSK29E (黒) または W29E (白)



インティ シリンダー テラコッタ (P.169) + ウッドスタンド

IN-002T13E + AC-WPSS43E
IN-002T11E + AC-WPSS36E
IN-002T09E + AC-WPSS30E または D60E (トールタイプ)
※ 室内で鉢カバーとしてお使いいただくには防水インナーが必要となります



インティ ラウンド テラコッタ (P.169) + アイアンスタンド

IN-001T12E + AC-PTSK29E (黒) または W29E (白)

インティ ローボウル テラコッタ (P.169) + アイアンスタンド

IN-003T10E + AC-PTSK29E (黒) または W29E (白)



底面灌水システム

規格	外寸 × 高さ	入数	参考上代	品番
Q42 用	□ 30 × H8	1	¥3,500	WP-WS00Q42
Q33 用	□ 24 × H8	1	¥2,500	WP-WS01Q33
R42 用	φ 30 × H8	1	¥3,500	WP-WS05R42
R33 用	φ 24 × H8	1	¥2,500	WP-WS06R33

外寸×高さは仕切りベースのサイズです

下の「底面灌水システム用硬質インナーポット」にセットしてお使いください



植物の水遣りを簡単にしてくれる便利なシステムです。

専用の「底面灌水システム用硬質インナーポット」に「底面灌水システム」をセットし、その上から植物を植えこんでください。（詳しい説明は P.43 をご覧ください）

硬質インナーポットにはスクエア形の Q42 と Q33、ラウンド形の R42 と R33 の 2 シェイプ、各 2 サイズあります。どの鉢にどの硬質インナーポットをセットできるかは本カタログの各鉢の詳細をご確認ください。

また上図のように背の高い鉢に硬質インナーポットをセットしていただく際は底上げしていただく必要があります。

底面灌水システムセット内容



[Q] スクエア



[R] ラウンド

NEW

底面灌水システム用硬質インナーポット

規格	外寸×奥行×高さ	口内寸	容量	入数	参考上代	品番
Q42	□ 42 × H37.5	38.5	40	1	¥2,800	AC-INSQ42E
Q33	□ 33 × H32	30	20	1	¥2,200	AC-INSQ33E
R42	φ 42 × H37.5	38.5	30	1	¥2,600	AC-INSR42E
R33	φ 33 × H32	30	15	1	¥1,800	AC-INSR33E



NEW

底面灌水システム用 植替え用ゼオクレイ

規格	入数	参考上代	品番
2.0kg Q42・R42 用	1	¥1,500	WP-ZEOC20E
1.5kg Q33・R33 用	1	¥1,200	WP-ZEOC15E

多孔質で水を吸い上げる特別な底石です

底面灌水システムに付属されていますが、一度植えると取り出す際に普通の用土と混ざってしまいますので新しく植え込む際に求めください

表示価格は税抜参考上代です / 容量はすり切り一杯を計測、目安にご活用下さい / 表に記載の容量はL（リットル）です



プラントムーバー

規格	外寸 (内寸) × 高さ	入数	参考上代	品番
29-36	W33~40(29~36) x H7	1	¥2,900	AC-PM03240

鉢底や皿に合わせて外寸33～40cm(設置可能幅29～36cm)まで伸縮可能
耐荷重約80kg



PE 防水インナーポット

規格	幅×奥行×高さ	口内寸	容量	入数	参考上代	品番
PE50	W53 x D50 x H45	47	76	2	¥1,800	AC-INNP50E
PE45	W48 x D45 x H34	42	38	2	¥1,500	AC-INNP45E
PE36	W39 x D36 x H31	34	27	6	¥600	AC-INNP36E
PE28	W28 x D28 x H24	26	11	10	¥300	AC-INNP28E

幅は持ち手部分を含む
プランターと共にご注文される場合は入数に係わらず1つから承ります



尺鉢は一般的な外径31.5×高さ33cmサイズを基準にしています
尺鉢を防水インナーポットPE28とPE36に入れた際には写真のようにインナーポットより上に出る格好となります
インナーポットに入れた尺鉢が鉢、プランターの内側から上に出ないものを尺鉢対応としています

表示価格は税抜参考上代です / 容量はすり切り一杯を計測、目安にご活用下さい / 表に記載の容量はL(リットル)です



HOUE OUTDOOR ホウエ アウトドア

デンマークデザイン、手の届くラグジュアリー



アウトドア品質について

竹素材の木部は優れた密度と硬度があり、耐久性があるため、定期的なメンテナンスによって末永くお使いいただけます。
チェアの背面・座面部分のラメラ板はPP樹脂製であり、UV劣化防止剤が添加されています。フレームは金属部分が空気に触れないよう通常の塗装の4倍以上の厚みの塗膜で保護して錆びを防ぐパウダーコーティングが施され、アウトドア向けに設計されています。

組み立てについて

サークルテーブルは付属の六角レンチを使用して組み立て作業が必要となります。
またアイレットトレイテーブルも組み立て作業が必要となります。(工具不要)

お手入れについて

テーブルトップ、チェアのアームレスト部分は天然の竹を素材とした木製品です。

普段は固くしぼった布で拭いた後、乾拭きしてください。屋外に設置する場合は2～3ヶ月に1回程度、木材保護塗料(例:オスモカラー #420 外装用クリアー“プラス”)を塗って表面を保護しお使いください。
ラメラ板(背板&座板)、フレーム、サークルテーブルの御影石部分は固くしぼった布で拭いた後、乾拭きしてお手入れしてください。





HOUE OUTDOORはデンマーク人デザイナー、ヘンリック・ペデルセンによってデザインされたアウトドアファニチャーのブランドです。

「新しい可能性を引き出すことが出来るフォルムや機能を持った家具をデザインすることに私はスリルを感じます。新旧の手法が結びつき生み出される素材や機能を取り入れながらもシンプルであり続けるネオ・スカンジナビアンデザインこそ、私の主なインスピレーションの源です。」

ヘンリック・ペデルセン

HOUEメインデザイナー / 365° DESIGN代表



〔白〕ホワイト



〔黒〕ブラック



〔緑〕オリーブグリーン

NEW

HOUE クリック ダイニングチェア

幅 × 奥行 × 座面高 / 全高	重量	入数	参考上代	品番
W55 x D60 x H45/82	7	1	¥25,000	白 KOL-HCD22W 黒 KOL-HCD20K 緑 KOL-HCD71G

クリックはカラフルな樹脂製のラメラ板（背板&座板）を「かちっ（CLICK）」とはめ込む構造のチェアシリーズです。人間工学に基づき設計されており、弾力性のあるラメラ板はリラックスした座り心地です。デザインのポイントとなるウッド部分は天然竹材を使用しており、グリーンのある空間によくなじみます。



NEW

HOUE サークルテーブル

外寸 × 奥行 × 高さ	重量	入数	参考上代	品番
W110 x D110 x H71	31	1	¥85,000	KOL-HCT110

サークルテーブルはパウダーコートされたメタルフレームと美しく環境に優しい竹製テーブルトップでできており、中央には黒御影石がはめ込まれています。この黒御影石は耐熱性に優れているため、料理を置いてガーデンパーティをお楽しみいただけます。（組み立て式）



〔白〕ホワイト



〔灰〕ライトグレー



〔黒〕ブラック



〔緑〕ライトグリーン

NEW

HOUE アイレット トレイテーブル

幅 × 奥行 × 高さ	重量	入数	参考上代	品番
W43.5 x D43.5 x H45.5	3	1	¥18,000	白 KOL-HET13W 灰 KOL-HET50H 黒 KOL-HET12K 緑 KOL-HET76G

丸い持ち手があるので手軽に運べます。トレイの中に水抜き穴があるため雨水が溜まりにくく、アウトドアでの機能性に優れています。（組み立て式）

他の商品とお取引条件（掛け率・運賃条件）が異なりますので必ずご確認の上、ご注文下さい / 表示価格は税抜参考上代です / 天然の木材を使用しているので木目や色合いは個体ごとに異なります

COBBLE BENCH コブルベンチ

ランドスケープに小さなリラックス



自然に馴染むコブル（丸石） シェイプ

コブルベンチは丸みのある庭の敷石、カレドニアコブルのような形をしています。丸いフォルムは自然の風景の一部のように溶け込みつつ、アートのように佇み、ガーデンに憩いの場所を創り出してくれます。

低い視点から ゆっくりお庭を眺める

幅が 55cm なので一人でゆったり座れます。高さは 32cm で腰かけてリラックスしながら、低い目線でガーデンを眺めていただける程よい高さになっています。お気に入りのスペースに置くことでガーデンに特別なビューポイントをつくることができます。

コントンポットと同じ土色と テクスチャー

コントンポット (P.6) と同じ高温焼成された凍害にも強い堅牢なセラミック製。色も同じくブラウンクレイとホワイトクレイの 2 色です。無彩色で土そのものの色なので色褪せず末永くお使いいただけます。コントンポットと一緒に配置するとまとまりのあるガーデンコーディネートいただけます。



ブ [ブラウンクレイ]



ホ [ホワイトクレイ]

NEW

コブルベンチ

規格	幅 × 奥行 × 高さ	重量	入数	参考上代	品番
55	W55 x D37 x H32	19	1	¥12,000	ブ KOL-CBH55E ホ KOL-CBW55E

他の商品とお取引条件（掛け率・運賃条件）が異なりますので必ずご確認の上、ご注文下さい / 表示価格は税抜参考上代です / 陶器製ベンチの若干の色ムラ、ミカケ、底周りの焼ヒビ等は通常品となります / 陶器製の特性上、サイズに個体差があります / 表に記載の重量はKG（キログラム）です



RECYCLED WOOD FURNITURE リサイクルウッドファニチャー

植物の隣に寄り添って座れるベンチ



古木調に仕上げた パインウッドベンチ

木目を引き立て活かす深みのあるブラウンがステイン着色されたパイン材。フシが多くウッド製の特徴がよく出ている新シリーズです。ヴィンテージ感溢れるテイストは、グリーンと馴染んでリラックスした心地よい空間を演出してくれます。

組み替え可能な シート（座面）とポット

ASHシリーズ（P.278）と同じファイバーセメントボードのシートを使用しています。このシートははめ込み式なので自由に組み替えが可能。プランター部分を増やしたり、オプションシート（別売）で全面シートにして使用することもできるので自由度が高く、ニーズに合わせてお使いいただけます。

リサイクルウッドとの コーディネート

リサイクルウッドのラインナップ（P.108）と一緒にコーディネートしていただくとまとまりのあるインドアグリーンの空間を作り出していただくことができます。





リサイクルウッド ベンチプランター 120

規格	外寸×高さ	重量	入数	参考上代	品番
122	W122 x D33.5 x H44	15	1	¥28,000	KOL-RWB12E

長方形シート(W60×D33.5)1つ、インナー 2つ付属



リサイクルウッド用 オプションインナー

規格	外寸×高さ	口内寸	容量	入数	参考上代	品番
40	□ 30 × H25	26.5	11	1	¥1,300	KOL-RWI40E



リサイクルウッド ベンチプランター 150

規格	外寸×高さ	重量	入数	参考上代	品番
152	W152 x D33.5 x H44	18	1	¥38,000	KOL-RWB15E

長方形シート(W60×D33.5)2つ、インナー 1つ付属



※使用例、ウッド部分は付属しません
(P.111掲載商品です)

リサイクルウッド用 オプションシート

規格	外寸×高さ	重量	入数	参考上代	品番
33	□ 33.5 × H3	3	1	¥3,800	KOL-RWP33E

オプションシートはリサイクルウッドシリーズのキューブ S33 (P.111)、
ピラー L97、スクエアトール L97 (共にP.115) に取り付け、
スツールや花台としてお使いいただけます

他の商品とお取引条件(掛け率・運賃条件)が異なりますので必ずご確認の上、ご注文下さい / 表示価格は税抜参考上代です / 室内でご使用ください / 容量は付属インナーポットすり切り一杯を計測、目安にご活用下さい / 表に記載の重量はKG(キログラム)、容量はL(リットル)です



ASH GARDEN FURNITURE アッシュ ガーデンファニチャー

ウッドとセメントボードのコンビネーション、ASH（アッシュ）



木製の脚と強化セメントボードを使ったアウトドアファニチャー

アカシア材の脚と軽量かつ強靱な繊維強化セメントボード製の天板。テーブルの天板には芯にさらにスチールのフレームが入っていて、ヨーロッパの第三者検査・認証機関"ビューロベリタス"によるアウトドア家具としての荷重、衝撃等の安全基準に合格しています。

セメントボードのメンテナンスについて

繊維強化セメントボードの部分はワックスでコーティングされています。より効果が持続するように、付属のワックスで定期的に磨いていただくことをお勧めしています。(2〜3か月毎推奨)

アカシア材のメンテナンスについて

木目の美しいアカシアは成長が早く硬質で耐久性に優れており、屋外でアウトドア家具としてお使いいただけますが、定期的なメンテナンスをしていただくとより長くお使いいただけます。木部分には HOUUE 用と同じオスモ社の木部保護塗料 (P.269) をお勧めしています。(2〜3か月毎推奨)





ASH クロスレッグ スツール

規格	外寸 × 奥行 × 高さ	重量	入数	参考上代	品番
50	W50 x D40 x H45	9	1	¥18,000	KOL-1SN50N



ASH クロスレッグ ベンチ

規格	外寸 × 奥行 × 高さ	重量	入数	参考上代	品番
180	W180 x D40 x H45	28	1	¥45,000	KOL-1BN16N



ASH クロスレッグ テーブル

規格	外寸 × 奥行 × 高さ	重量	入数	参考上代	品番
180	W180 x D90 x H75	57	1	¥89,000	KOL-1TN18N

ガーデンファニチャーは他の商品とお取引条件（掛け率・運賃条件）が異なりますので必ずご確認の上、ご注文下さい / 表示価格は税抜参考上代です / このページの製品はすべて組み立て方式です（P.285参照） / 天然の木材を使用しているので木目や色合いは個体ごとに異なります





ASH クラシック スツール

規格	外寸 × 奥行 × 高さ	重量	入数	参考上代	品番
50	W50 x D40 x H45	10	1	¥18,000	KOL-2SN50N



ASH クラシック ベンチ

規格	外寸 × 奥行 × 高さ	重量	入数	参考上代	品番
160	W160 x D40 x H45	25	1	¥45,000	KOL-2BN16N



ASH クラシック テーブル

規格	外寸 × 奥行 × 高さ	重量	入数	参考上代	品番
180	W180 x D90 x H75	59	1	¥89,000	KOL-2TN18N

ガーデンファニチャーは他の商品とお取引条件（掛け率・運賃条件）が異なりますので必ずご確認の上、ご注文下さい / 表示価格は税抜参考上代です / このページの製品はすべて組み立て方式です（P.285参照） / 天然の木材を使用しているため木目や色合いは個体ごとに異なります





ASH モノクローム スツール

規格	外寸 × 奥行 × 高さ	重量	入数	参考上代	品番
40	W40 x D40 x H45	15	1	¥18,000	KOL-3SH40N



ASH モノクローム ベンチ

規格	外寸 × 奥行 × 高さ	重量	入数	参考上代	品番
180	W180 x D40 x H45	34	1	¥39,000	KOL-3BH18N



ASH モノクローム テーブル

規格	外寸 × 奥行 × 高さ	重量	入数	参考上代	品番
180	W180 x D90 x H75	72	1	¥100,000	KOL-3TH18N

組み立て式家具について

ワンパッケージでお届けします。同梱のイラスト説明書を参考に六角レンチ（付属）とマイナスドライバーのみですぐに組み立てられる家具です。



〔ダ〕ダークグレー

〔ベ〕ベージュ

NEW

ASH アンブレラスタンド

規格	外寸×高さ	重量	入数	参考上代	品番
55	φ 25 x H55	9	1	¥6,000	ダ KOL-4UK25N ベ KOL-4UH25N



金属製の水受けが付属します

ガーデンファニチャーは他の商品とお取引条件（掛け率・運賃条件）が異なりますので必ずご確認の上、ご注文下さい / 表示価格は税抜参考上代です / ASH モノクローム テーブルは組み立て方式です（上記参照）

INDEX

品番から品名及びページ数を探していただけます。

品番は品名ごとに共通している部分のみ記載しています。実際の品番は□部分にアルファベット及び数字が入ります。

品番	品名	ページ
AB-L03□□□□	アビスラブカ ボウル	137
AB-R37□□□□	アビス ユーポット	141
AB-R38□□□□	アビス コニック	141
AB-R44□□□□	アビスネブラ トール	135
AB-R47□□□□	アビスネブラ ラウンド	135
AB-S01□□□□	アビスソニア ミドル	139
AB-S02□□□□	アビスソニア トール	139
AC-CF2□□□□	ココファイバー	261
AC-INNP□□□□	PE 防水インナーポット	267
AC-INS□□□□	底面灌水システム用インナーポット	266
AC-PM03240	プラントムーパー	267
AC-PTSK□□□□	アイアンポットスタンド ブラック	263
AC-PTSW□□□□	アイアンポットスタンド ホワイト	263
AC-PTSP□□□□	アイアンポットスタンド	263
AK-002□□□□	ウッドプランター シリンダー	107
AL-J04□□□□	アルマ ミドル	35
AL-J05□□□□	アルマ ジャー	35
AL-P15□□□□	アルマ コニック	37
AP-000687□	マルチングストーン	261
AQ-PP1□□□□	アクシス プラスト	103
AS-FQ6□□□□	テラアストラ カベラキュービ	155
AS-FQ7□□□□	テラアストラ カベラレクト	155
AS-R25□□□□	テラアストラ カベラ	155
AS-R26□□□□	テラアストラ ベガ	161
AS-R27□□□□	テラアストラ ベガロー	161
AS-R28□□□□	テラアストラ リゲル	161
AS-R29□□□□	テラアストラ アダーラ	157
AS-R30□□□□	テラアストラ ボルックス	159
AS-R32□□□□	テラアストラ シリウス	159
AS-R33□□□□	テラアストラ ミモザ	157
AS-R39□□□□	テラアストラ アリオト	157
AS-R40□□□□	テラアストラ アルデバラン	159
AS-R41□□□□	テラアストラ レグルス	159
AT-001□□□□	アステア ミドル 受け皿付き	211
AT-002□□□□	アステア トール 受け皿付き	211
AY-001□□□□	アユラニ パトン	59
AY-002□□□□	アユラニ ライレイ	59
CE-001□□□□	リト スクエア 受け皿付き	199
CE-002□□□□	リト ラウンド 受け皿付き	199
CE-003□□□□	リト キューブ 受け皿付き	199
CE-004□□□□	リト シャロー 受け皿付き	199
CM-FQ1□□□□	テラクレマ FQ1	175
CM-FQ2□□□□	テラクレマ クアドラード	175
CM-FQ3□□□□	テラクレマ FQ3	175
CM-FQ4□□□□	テラクレマ FQ4	173
CM-FR1□□□□	テラクレマ FR1	173
CM-PTFT06E	テラクレマ ポットフィート	175
CM-R12□□□□	テラクレマ FR12	175
CM-R16□□□□	テラクレマ FR16	173
CQ-001□□□□	コンカー レクト	63
CQ-002□□□□	コンカー キューブ	63
CQ-003□□□□	コンカー ラウンド	65
CQ-004□□□□	コンカー ピラー	65
CT-001□□□□	コーテス ラウンド	147
CT-002□□□□	コーテス キューブ	147

品番	品名	ページ
CT-003□□□□	コーテス タワー	147
CT-004□□□□	コーテス ジャー	145
CT-005□□□□	コーテス シリンダー チゼル	145
CT-LE1□□□□	レニ LE1 リムポット	187
CT-LE2□□□□	レニ LE2 コニックポット	187
CT-U1R□□□□	レニ 受け皿	187
ES-104B□□□□	イーシリーズ E-104B	227
ES-105W□□□□	イーシリーズ E-105W 白土焼付	231
ES-BX1W□□□□	イーシリーズ E-BX1W 白土焼付	237
ES-BX1X□□□□	イーシリーズ E-BX1	237
ES-BX3X□□□□	イーシリーズ E-BX3 長角プランター	237
ES-E11X□□□□	イーシリーズ E-11	235
ES-E12X□□□□	イーシリーズ E-12	235
ES-E23D□□□□	イーシリーズ E-23D リーフ柄	235
ES-E23W□□□□	イーシリーズ E-23W 白土焼付	233
ES-E23X□□□□	イーシリーズ E-23	233
ES-E24W□□□□	イーシリーズ E-24W 白土焼付	233
ES-E24X□□□□	イーシリーズ E-24	233
ES-E26H□□□□	イーシリーズ E-26H 花	235
ES-E26T□□□□	イーシリーズ E-26T 蔦	235
ES-E26W□□□□	イーシリーズ E-26W 白土焼付	231
ES-E26X□□□□	イーシリーズ E-26	231
ES-E28W□□□□	イーシリーズ E-28W 白土焼付	229
ES-E29X□□□□	イーシリーズ E-29	229
ES-E30W□□□□	イーシリーズ E-30W 白土焼付	229
ES-E30X□□□□	イーシリーズ E-30	229
ES-E34W□□□□	イーシリーズ E-34W 白土焼付	231
ES-E36W□□□□	イーシリーズ E-36W 白土焼付	229
ES-E39X□□□□	イーシリーズ E-39	235
ES-E40W□□□□	イーシリーズ E-40W 白土焼付	231
ES-E41B□□□□	イーシリーズ E-41B	227
ES-E41W□□□□	イーシリーズ E-41W 白土焼付	227
ES-E43B□□□□	イーシリーズ E-43B	227
ES-E43W□□□□	イーシリーズ E-43W 白土焼付	227
FA-001□□□□	ポリゴ ファセッツ 受け皿付き	73
FM-001D□□□□	ラムダ 長角プランター ウッド	99
FM-001H□□□□	ラムダ 長角プランター グレー	83
FM-001K□□□□	ラムダ 長角プランター ブラック	83
FM-001W□□□□	ラムダ 長角プランター ホワイト	83
FM-001Y□□□□	ラムダ 長角プランター インド砂岩	97
FM-002D□□□□	ベータ キューブプランター ウッド	99
FM-002H□□□□	ベータ キューブプランター グレー	85
FM-002K□□□□	ベータ キューブプランター ブラック	85
FM-002W□□□□	ベータ キューブプランター ホワイト	85
FM-002Y□□□□	ベータ キューブプランター インド砂岩	97
FM-003D□□□□	アルファ シリンダープランター ウッド	99
FM-003K□□□□	アルファ シリンダープランター ブラック	93
FM-003W□□□□	アルファ シリンダープランター ホワイト	93
FM-004□□□□□□	シグマ 角柱プランター	91
FM-007□□□□□□	ガンマ スクエアプランター	93
FM-008W65E	シータ ラウンドトールプランター	91
FM-009□□□□□□	ゼータ スクエアトールプランター	91
FM-011□□□□□□	アウゴ エッグプランター	93
FM-012□□□□□□	ラムダ・スリム 長角プランター	83
FM-015□□□□□□	ラムダ ヘビーリム	89

品番	品名	ページ
FM-016□□□□	ベータ ヘビーリム	89
FM-017□□□□	カップ スクエアプランター	89
FM-018□□□□	ファイ ラウンドプランター	89
FM-019□□□□	イタ コニックプランター	87
FM-020□□□□	ミュウ ラウンドプランター	87
FM-022□□□□	サン・トール リッジ	95
FM-023□□□□	サン・ミドル リッジ	95
FM-025□□□□	アイギス スクエアプランター	87
FM-026□□□□	スパイラ ボウルプランター	87
FM-027□□□□	ポリゴ ヘクサ (ファイバークレイ)	73
FM-028□□□□	ポリゴ デルタ (ファイバークレイ)	73
FM-030□68E	ルーメン スクエア	81
FM-030□96E	ルーメン トール	81
FS-021□□□□	ファイバーストーン カプリ	29
FS-203□□□□	ファイバーストーン パルゴ	31
FS-204□□□□	ファイバーストーン ピクトル	31
FS-205□□□□	ファイバーストーン タウルス トール	27
FS-206□□□□	ファイバーストーン タウルス ミドル	27
FS-M01□□□□	モノストーン アリエス	19
FS-M02□□□□	モノストーン ジェミニ	19
FS-M03□□□□	モノストーン バルゴ モノ	21
FS-M04□□□□	モノストーン ピクトル モノ	21
FS-M05□□□□	モノストーン リブラ	23
GT-901□□□□	コントンポット アンシャル	11
GT-902□□□□	コントンポット ハダド	13
GT-904□□□□	コントンポット エンリル	11
GT-905□□□□	コントンポット キシャル ミドル	15
GT-906□□□□	コントンポット キシャル トール	15
GT-907□□□□	コントンポット ダムキナ	13
GT-908□□□□	コントンポット イシュタル	9
GT-909□□□□	コントンポット ティアマト	9
HG-001□□□□	テート HG-01 マット釉 受け皿付き	259
HG-002□□□□	テート HG-02 マット釉 受け皿付き	259
HG-003□□□□	テート HG-03 マット釉 受け皿付き	259
HG-006□□□□	テート HG-06 マット釉 受け皿付き	259
HG-012□□□□	テート HG-12 ツヤ釉 受け皿付き	257
HG-013□□□□	テート HG-13 ツヤ釉 受け皿付き	257
HG-014□□□□	テート HG-14 ツヤ釉 受け皿付き	257
HG-015□□□□	テート HG-15 ツヤ釉 受け皿付き	257
HG-016□□□□	テート HG-16 ツヤ釉 受け皿付き	257
HG-017□□□□	テート HG-17 ツヤ釉 受け皿付き	257
HG-020□□□□	テート HG-20 ツヤ釉 受け皿付き	257
HL-001□□□□	ハレー 受け皿付き	203
HO-R01□□□□	ホルスト シリンダー 鉢カバー	69
IN-001□□□□	インティ ラウンド	169
IN-002□□□□	インティ シリンダー	169
IN-003□□□□	インティ ローボウル	169
IT-C55□□□□	ソーサー チョコ	223
IT-CC01□□□	スタンダルド チョコ	221
IT-CC03□□□	アルト チョコ	221
IT-CC17□□□	パラディオ チョコ	219
IT-GG81□□□	ボセイドーネ テラ・グラフィアート	219
IT-K55□□□□	ソーサー モカ	223
IT-KK01□□□	スタンダルド モカ・グラフィアート	221
IT-KK03□□□	アルト モカ・グラフィアート	221

品番	品名	ページ
IT-KK17□□□	パラディオ モカ・グラフィアート	219
IT-KK19□□□	ムラーノ モカ	219
IT-KK30□□□	シクラミーノ モカ・グラフィアート	223
IT-W55□□□□	ソーサー アリーナ / テラ・グラフィアート	223
IT-WW01□□□	スタンダルド アリーナ	221
IT-WW03□□□	アルト アリーナ	221
IT-WW12□□□	シリンδρο アリーナ	219
IT-WW17□□□	パラディオ アリーナ	219
IT-WW30□□□	シクラミーノ アリーナ	223
KOL-1BN16N	ASH クロスレグ ベンチ	281
KOL-1SN50N	ASH クロスレグ スツール	281
KOL-1TN18N	ASH クロスレグ テーブル	281
KOL-2BN16N	ASH クラシック ベンチ	283
KOL-2SN50N	ASH クラシック スツール	283
KOL-2TN18N	ASH クラシック テーブル	283
KOL-3BH18N	ASH モノクローム ベンチ	285
KOL-3SH40N	ASH モノクローム スツール	285
KOL-3TH18N	ASH モノクローム テーブル	285
KOL-4U□□□□	ASH アンブレラスタンド	285
KOL-CB□□□	コブルベンチ	273
KOL-HCD□□□	HOUE クリック ダイニングチェア	271
KOL-HCT110	HOUE サークルテーブル	271
KOL-HET□□□	HOUE アイレット トレイテーブル	271
KOL-RWB□□□	リサイクルウッド ベンチプランター	277
KOL-RW140E	リサイクルウッド用 オプション インナー	277
KOL-RWP33E	リサイクルウッド用 オプション シート	277
LA-002□□□□	ラヴァ ボウル LA02	151
LV-003□□□□	ラヴァ ロー LV03	151
MS-100B□□□	モスポット スタンダード グレー	191
MS-100R□□□	モスポット スタンダード 赤土	191
MS-100W□□□	モスポット スタンダード Aホワイ	193
MS-300B□□□	モスポット ローズ グレー	191
MS-300R□□□	モスポット ローズ 赤土	191
MS-300W□□□	モスポット ローズ Aホワイ	193
MS-400B□□□	モスポット アザレア グレー	191
MS-400R□□□	モスポット アザレア 赤土	191
MS-400W□□□	モスポット アザレア Aホワイ	193
MS-700B□□□	モスポット シリンダー グレー	195
MS-700R□□□	モスポット シリンダー 赤土	195
MS-700W□□□	モスポット シリンダー Aホワイ	193
MS-730B□□□	モスポット トールシリンダー グレー	195
MS-U1RB□□□	モスポット ソーサー グレー	191
MS-U1RR□□□	モスポット ソーサー 赤土	191
MS-U1RW□□□	モスポット ソーサー Aホワイ	193
PS-005□□□□	ポリストーン パーティション	77
RC-RD1□□□□	マラッカ クリームウォッシュ RD	41
RC-TL1□□□□	マラッカ クリームウォッシュ TL	41
RE-301□□□□	リサイクルウッド レクト	113
RE-302□□□□	リサイクルウッド キューブ	111
RE-304□□□□	リサイクルウッド ピラー	115
RE-305□□□□	リサイクルウッド パーティション	113
RE-309□□□□	リサイクルウッド スクエアトール	115
SA-001□□□□	サンディ レクト	55
SA-002□□□□	サンディ キューブ	53
SA-003□□□□	サンディ シリンダー	53

品番	品名	ページ
SA-004□□□□	サンディ ピラー	55
SH-002□□□□	クレーパ 受け皿付き	207
T2-202□□□□	シンタンビ 202 ストライプ	241
T2-203□□□□	シンタンビ 203 シリンダー	241
T2-204□□□□	シンタンビ 204 コニカル	241
TL-PTFT06E	テラアストラ ポットフィート	155
TL-PTFT06E	テラトゥーブ ポットフィート	165
TR-012□□□□	トリコ 9R-12	179
TR-101□□□□	トリコ 101 (スタックポット)	183
TR-104□□□□	トリコ 104	183
TR-913□□□□	トリコ 913	181
TR-961□□□□	トリコ 961	179
TR-962□□□□	トリコ 962	179
TR-963□□□□	トリコ 963	181
TR-972□□□□	トリコ 972	179
TR-986□□□□	トリコ 986	181
TR-PTFK07E	トリコ ポットフィート 黒土	179
TR-PTFR07E	ウイスク ポットフィート	215
TR-PTFW07E	トリコ ポットフィート 白土	179
TS-R34□□□□	テラトゥーブ ユーポット	165
TS-R37B□□□□	テラトゥーブ ラウンド ベベル	165
TS-R37X□□□□	テラトゥーブ ラウンド ホリゾン	165
VR-001□□□□	ウーヌム ユーポット	119
VR-003□□□□	ウーヌム コニック	119
VR-004□□□□	ウーヌム ジャー	121
VR-005□□□□	ウーヌム ジャー トール	121
VT-002□□□□	ビトロ ドゥオ	129
VT-009□□□□	ビトロ データム	131
VT-010□□□□	ビトロ コパ	131
VT-011□□□□	ビトロ エンデカ	125
VT-012□□□□	ビトロ ドーセ	127
WH-107□□□□	ウイスク 107	215
WH-908□□□□	ウイスク 908	215
WH-975□□□□	ウイスク 975	215
WH-980□□□□	ウイスク 980	215
WP-001□□□□	ウィッカーポット スクエアロング OT	47
WP-002□□□□	ウィッカーポット ラウンドロング OT	47
WP-003□□□□	ウィッカーポット キューブ NT	45
WP-004□□□□	ウィッカーポット エッグ NT	45
WP-006□□□□	ウィッカーポット ラウンド VL	49
WP-007□□□□	ウィッカーポット スクエア VL	49
WP-008□□□□	ウィッカーポット レクト	49
WP-WS00Q42	底面灌水システム Q42用	45
WP-WS01Q33	底面灌水システム Q33用	45
WP-WS05R42	底面灌水システム R42用	45
WP-WS06R33	底面灌水システム R33用	45
WP-ZEOC□□□□	植替え用ゼオクレイ	266
WY-010□□□□P	モダン WY10 マット釉 受け皿付き	253
WY-010□13V	モダン WY10 マット釉 鉢カバー	253
WY-010□3SN	モダン WY10 マット釉 3/SET	249
WY-013□□□□P	モダン WY13 マット釉 受け皿付き	251
WY-013W3SN	モダン WY13 マット釉 3/SET	245
WY-014□□□□P	モダン WY14 ツヤ釉 受け皿付き	251
WY-014W□□□□A	モダン WY14 ツヤ釉	247
WY-014W2SA	モダン WY14 ツヤ釉 2/SET	247

品番	品名	ページ
WY-015□□□□P	モダン WY15 ツヤ釉 受け皿付き	251
WY-015W2SA	モダン WY15 ツヤ釉 2/SET	247
WY-HQ1□□□□P	モダン HQ1 ツヤ釉 受け皿付き	253
WY-HQ1W2SA	モダン HQ1 ツヤ釉 2/SET	249
WY-HR1□□□□P	モダン HR1 ツヤ釉 受け皿付き	251
WY-HR1W3SA	モダン HR1 ツヤ釉 3/SET	247
WY-PQ1□□□□P	モダン PQ1 ツヤ釉 受け皿付き	253
WY-PQ1W3SA	モダン PQ1 ツヤ釉 3/SET	249
WY-PR1□□□□P	モダン PR1 マット釉 受け皿付き	251
WY-PR1□13V	モダン PR1 マット釉 鉢カバー	253
WY-PR1□3DN	モダン PR1 マット釉 3/SET M/S/SS	245
WY-PR1□3SN	モダン PR1 マット釉 3/SET L/M/S	245
WY-PR3W3SA	モダン PR3 ツヤ釉 3/SET	247
WY-PR5W2SN	モダン PR5 マット釉 2/SET	245
WY-PR6□□□□P	モダン PR6 マット釉 受け皿付き	251
WY-PR6W3SN	モダン PR6 マット釉 3/SET	245
WY-U1Q□□□□A	WUQ 受け皿角形 ツヤ釉	249
WY-U1Q□□□□N	WUQ 受け皿角形 マット釉	249
WY-U1R□□□□A	WUR 受け皿丸形 ツヤ釉	247
WY-U1R□□□□N	WUR 受け皿丸形 マット釉	245

お読みください

商品の性質、品質について

各商品の性質、品質につきまして各ページに注意書きを記載しておりますので必ずご確認ください。
注意書きにて通常品の範囲と記載のある状態は不良交換の理由になりませんので予めご了承下さい。

納期について

基本的に輸入商品のため、在庫と納期をご確認下さい。
商品欠品の際には入荷まで2～3ヶ月の納期がかかる場合がございますが、予めご了承下さい。
在庫の確保、取り置きは正式なご注文書をいただいた場合のみ可能となります。

不良、返品、交換について

到着後はなるべく早く開封して商品の状態を確認してください。
破損・不良等の問題がある場合は商品到着から7日以内にお申し出下さい。
7日を過ぎますと状態にかかわらず返品交換をお受けできません。
また一度植栽施工、加工された商品は不良商品としてお受けできません。
お客様都合による返品、交換はお受けできません。
お電話などで不良の状態をご連絡いただいた際に、不良か否かの判断が難しい場合は
デジタルカメラで問題箇所を撮影していただき、弊社メールアドレスへ写真データを送信していただくよう
お願いすることがございます。なにとぞご協力の程よろしくお願いいたします。
不良商品の引き上げには弊社から引き取り便を手配するなど都度方法が異なりますので、
ご連絡なく着払いで返送などされないようお願いいたします。

免責事項について

弊社は取引において商品自体の損害についてのみ、当該取引の金額を限度として賠償の責任を負うものとします。
つきましては一切の直接損害、間接損害又は結果的損害、ならびに機会損失、逸失利益について責任を負いません。
なお返金に関わる当社の債務には利息を付しません。

本カタログについて

本カタログに掲載されている参考上代、意匠、仕様は2017年1月時点のものであり、
これらは予告なく変更となる場合がございます。
表に記載のサイズはcm（センチメートル）、重量はkg（キログラム）、容量はℓ（リットル）です。
重量・容量はあくまで目安としてご参考下さい。容量は器一杯まで満たした状態で算出しています。
掲載商品の色は印刷条件などにより実際の商品とは多少異なることがあります。
本カタログに掲載されているすべての情報・イメージ等の印刷物、WEBサイトへの無断転載・複写・複製を禁じます。

撮影協力 浜北スイーツ・コミュニティー NICOE ニコエ（静岡県浜松市）
グリル&ミートストア ブッチャー（岐阜県岐阜市）
the SOHO（東京都江東区）

撮影 稲葉 真 <http://shininaba.com>

表紙 サトウアサミ <http://satoasami.com>

発 注 書

年 月 日

社名		直送先名：			
担当者名		直送先住所 〒 <div></div> <div></div> <div></div> <div></div> <div></div> <div></div>			
TEL		TEL：			
FAX					
希望納期	AM PM				

No	品 番 (10ケタ)	品 名 (品番ない場合必須)	数量	単価 (任意)
1	-			
2	-			
3	-			
4	-			
5	-			
6	-			
7	-			
8	-			
9	-			
10	-			
11	-			
12	-			
13	-			
14	-			
15	-			
16	-			

※ 発注ミス防止のため品番 (10ケタ) での発注をお願いいたします
※ 数量はケース単位ではなく、個数を記入してください 例) 入数2の商品を2ケース→「4」と記入

備考／ご連絡事項



Yamatei

株式会社ヤマテ

〒479-0003

愛知県常滑市金山字西石田14

セラモール北

TEL 0569-44-4445

FAX 0569-44-4446

EMAIL info@yamatei.biz

WEB <http://www.yamatei.biz>

Yamatei

株式会社ヤマテ

〒479-0003

愛知県常滑市金山字西石田14

セラモール北

TEL 0569-44-4445

FAX 0569-44-4446

EMAIL info@yamatei.biz

WEB <http://www.yamatei.biz>