



KONTON

BY Yamatei

2018

KONTONはグリーンプロジェクトを数多く手がける
プロフェッショナルのディレクションのもと、
新たにデザイン、セレクトした植木鉢のコレクションです。
大型の植木鉢をメインに商業施設やホテルから個人邸まで
全国のさまざまなシーンに選んでいただいています。



2018 カタログよりシリーズの分類と並び順を変更いたしました。
以前はコンテンポラリー（都会的・モダン）、リラクシング（個性的・ナチュラル）
といった商品の「雰囲気・イメージ」で分類していましたが、本カタログから
主に「材質」で分類しています。
上から6ジャンルはKONTON 主力の商業施設等で使われる大型シリーズが
「材質」で分けられています。その次の2ジャンルは主に家庭向け、そして、
アクセサリとファニチャーと各1ジャンルが続き、全10ジャンルとなっています。

FIBER POLYSTONE ファイバーポリストーン	FIBER CEMENT ファイバーセメント
TERRACOTTA テラコッタ / 陶器	GLAZED POT 釉薬陶器
WOOD/NATURAL ウッド / ナチュラル	PLASTIC POT プラスティックポット
MEDIUM SIZE 中・小型ポット	MINI SIZE テーブルサイズポット
FURNITURE ファニチャー	ACCESSORY アクセサリー

在庫情報をウェブにて掲載中

www.yamatei.biz

本カタログ全商品の在庫情報をウェブサイト(www.yamatei.biz)に掲載、随時更新しています。
ぜひご利用下さい。

但し、在庫数は常に変動しておりますので、ご注文時に実数が減っている可能性があります。
在庫数はあくまで目安としてご活用いただき、完売の際はどうぞご容赦ください。



SHOWROOM TOKONAME

KONTON のショールームが株式会社ヤマテ本社敷地内にオープンしました。
約10,000 平米の本社倉庫も見学いただけます。

ショールームおよび倉庫見学は弊社スタッフがご案内させていただきます。

【完全予約制】となっており、ご予約のない場合ご案内致しかねますので必ず事前にお電話、FAX またはメールにてご確認の上お越しください。

土・日・祝は営業していません。

住所：愛知県常滑市金山西石田 14 セラモール北

お電話：0569-44-4445（平日 8:00~17:00） FAX:0569-44-4446 メール：info@yamatei.biz

※ とこなめ焼卸団地『セラモール』の敷地内に入口があります。マップ検索の際は「セラモール」と入力してください。

ご注意：

- ・ ご見学は業者様のみとなります。ご同伴の場合でも個人の方はご遠慮いただいております。
- ・ その場でのご注文は可能ですが、発送もしくはお引き取りは後日となります。その日に商品をお持ち帰りいただくことは出来ませんのでご了承ください。

CONTENTS

SERIES DESCRIPTION シリーズ説明	MAGNUS マグナス	FRP SERIES FRP シリーズ	HOLST ホルスト	SANDY サンディ
06  KONTON	16 	22 	28 	32 
VAL バル	FS MONO FS モノ	FS TWO-TONE FS ツートーン	C-HOLST C ホルスト	AYULANI アユラニ
38 	44 	54 	62 	64 
CAUTES コーテス	CONQUER コンカー	FIBERCLAY ファイバークレイ	LAVA ラヴァ	KONTON POT コントンポット
68 	78 	82 	104 	108 
TRICO トリコ	TERRA ASTRA テラアストラ	TERRA TAUPE テラタウプ	SHIN-TANBI シンタンビ	TERRA CREMA テラクレマ
116 	122 	132 	136 	140 
ABYSS アビス	UNUM ウーヌム	VITRO ビトロ	WY MODERN WY モダン	MALACCA マラッカ
146 	156 	162 	170 	182 

ALMA アルマ	RECYCLED WOOD リサイクルウッド	NATURAL WOOD ナチュラルウッド	WICKER POT ウィッカーポット	AQUSYS アクシス
188	194	202	208	214
				
LENI レニ	MOSS POT モスポット	VINTAGE POT ビンテージ ポット	INTI インティ	ITALIAN TERRA COTTA イタリアンテラコッタ
220	224	232	238	242
				
E SERIES イーシリーズ	WHISK ウィスク	HALLEY ハレー	CREPA クレーパ	RITO リト
250	260	264	268	272
				
AUSTERE アステア	TATE テート	COCO F.&M.STONE ココファイバー&マルチングストーン	POT STAND ポットスタンド	PLANT MOVER プラントムーバー
276	280	286	288	292
				
SUBIRRIGATION SYS. 底面灌水システム	ASH アッシュ	RE. WOOD FUNITURE リサイクルウッド ファニチャー	HOUE OUTDOOR ホウエアアウトドア	SIEMPRE センペル
294	296	304	308	314
				

ファイバーポリストーン



MAGNUS
マグナス



FRP SERIES
FRP シリーズ



HOLST
ホルスト



SANDY
サンディ

ポリストーンとはポリエステル樹脂にストーンパウダー（石粉）をミックスしたプラスチック複合材です。このポリストーンをガラス繊維で補強したものがファイバーポリストーンで、FRP（Fiber-Reinforced Plastics = 繊維強化プラスチック）の一種です。

FRPは軽量で、小型船舶やユニットバスにも使われるほど耐水性が非常に優れています。

屋上緑化などで自動灌水装置が取り付けられていて毎日たっぷり灌水を行うプランターは、本体内部に水がしみ込んで乾燥するような状況が日々繰り返されることで劣化が早まるといったケースが見受けられます。しかし、ファイバーポリストーンはボディ内部に水がしみないため、外観の近いファイバーセメント製品と比べて割高ですが、このようなケースでも長期的に見て耐久性に優れているのが魅力です。

ファイバーセメント



VAL
バル



FS MONO
FS モノ



FS TWO-TONE
FS ツートーン



C-HOLST
C ホルスト



AYULANI
アユラニ



CAUTES
コーテス



CONQUER
コンカー



FIBERCLAY
ファイバークレイ



LAVA
ラヴァ

ファイバーセメントは、セメントをガラス繊維で補強した GRC (Glass Fiber-Reinforced Cement = ガラス繊維強化セメント) の一種です。

一般的なポルトランドセメントとマグネシアセメント(ファイバークレイのみ) の2種類のセメントがあり、水が浸みる状態だと劣化が早まるため、多くの製品は内側に防水・撥水塗装が施してあります。

ファイバーセメントはテラコッタ／陶器鉢などに比べ、大型になるほどリーズナブルで軽量となります。外観はマット塗装、釉薬長ツヤ塗装、ワックス、色粉ミックス、錆風仕上げなど、シリーズごとにアーバンからナチュラル、個性的で幅広いスタイルを取り揃えています。

特にトップセラーのファイバークレイはシンプルモダンなデザインと多様なテクスチャーを揃えていますので、シーンに合わせてセレクトしていただけます。

テラコッタ / 陶器



KONTON POT
コントンポット



TRICO
トリコ



TERRA ASTRA
テラアストラ



TERRA TAUPE
テラトゥープ



SHIN-TANBI
シンタンビ



TERRA CREMA
テラクレマ

テラコッタとは「焼いた (cotta) 土 (terra)」に由来する言葉で素焼きとも呼ばれます。

そのままの粘土を焼いたテラコッタ鉢がテラクレマ、粘土に鉱物を混ぜてモカブラウンに土色に変えたのがテラトゥープ、同じくモカブラウンの土を使い表面をアンティーク加工してあるのがテラアストラです。コントンポット、トリコは高温焼成の陶器鉢で、非常に高温で焼き締められているので凍て割れに強く、耐久性は全シリーズでも群を抜いています。こちらも粘土に鉱物を混ぜて土色を変化させ、土の質感を活かす削りなどの表面加工を施してから焼成しています。

これらのテラコッタ／陶器鉢はグリーンが映える土色とナチュラルな質感が美しく、末永くお使いいただけます。

釉薬陶器

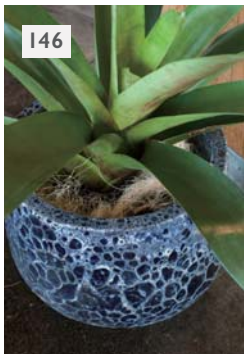

146
ABYSS
アビス



156
UNUM
ウーヌム

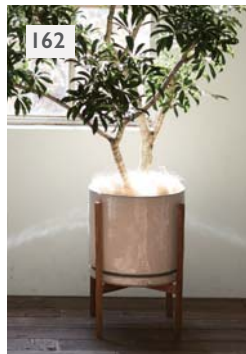

162
VITRO
ビトロ

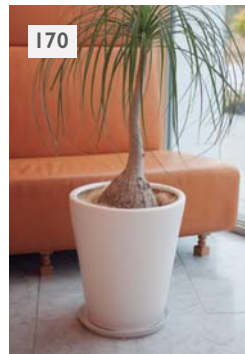

170
WY MODERN
WY モダン

釉薬（ゆうやく）は素地の段階で陶器の表面に塗る薬品です。

焼成すると溶けて鉢表面のガラス質の層となるため、美しいツヤを与えると同時に鉢をより堅牢にし、汚れが付きにくいように表面を保護します。

釉薬は金属類（鉄・銅・マンガン・コバルト）等を調合することで、色を自由に作り出すことができます。また、施釉するボディによっても色や質感が変化します。

ウーヌムとビトロの材質は鉄分の多い赤土陶器なので深みと趣きがある釉薬色、WYモダンの材質は薄ベージュ色の半磁器なのでさらっとクールな釉薬色が現われます。

一方、アビスは焼成時に釉薬を煮て泡立たせ、窯出し後にその層の表面を削り取ることで、深海や月面のような独特な表面を創り出しています。

ウッド / ナチュラル



MALACCA
マラッカ



ALMA
アルマ



RECYCLED WOOD
リサイクルウッド



NATURAL WOOD
ナチュラルウッド

ヤシ科のツルであるラタン、バンブー（竹）、パイン（松）、マメ科のアカシア、ウォーターヒヤシンス（ホテイ草）、ココヤシや桐、カヤツリグサなどの天然素材の木やツル、樹皮や繊維などを用いたシリーズです。植物由来の素材ならではの優美な色や落ち着いた雰囲気は人をリラックスさせ、その佇まいは温かみがあります。

マラッカシリーズは耐水性のあるFRP製大型鉢カバーにラタン等の天然素材が巻かれ、ナチュラルで美しい外観のみならず、実用性にも富んでいます。

紡いだバンブーを使った伝統工芸とモダンデザインが融合したアルマ、そして、ビンテージ感のあるブラウンのパイン材のリサイクルウッドは昨年よりスタートしたシリーズです。

ナチュラルウッドシリーズには堅牢で個性的な木目が特徴のアカシア材を組んだウッドプランターと、ユニークなバークやココファイバーを表面にあしらったウッドポットカバーを追加いたしました。天然素材は水などによる劣化を防ぐために屋内専用となっています。（ウッドプランターを除く）

PLASTIC POT

プラスチック ポット

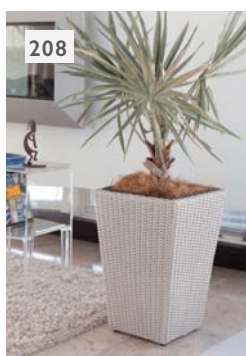

WICKER POT
ウィッカーポット



AQUSYS
アクシス

プラスチックポットは量販店に並べられているようなタイプではなく、その素材の特性を活かした特徴のある2つのシリーズを扱っています。

ウィッカーポットはポリレジン樹脂を射出成型したウィッカー（プラスチック製のラタン）を職人がひとつずつ編み込んでいます。平面的なタイプより編む難易度が高い断面が半円状の立体的なウィッカーを使うことで、本物のラタンのような凹凸とハンドメイド感、高級感を与えています。

このウィッカーは第三者検査機関 ビューロベリタスおよびIntertekのUV劣化耐性検査に合格したアウトドア品質です。

アクシスはポリプロピレン樹脂製。リムの部分は高級感がある二重構造で、表面に細かいエンボスを付けることでマットのような落ち着いた質感に仕上がっています。プラスチックならではの軽量性と安全性から公共のスペースによく使われています。

中・小型ポット



220
LENI
レニ



224
MOSS POT
モスポット



232
VINTAGE POT
ビンテージ ポット



238
INTI
インティ



242
ITALIAN TERRA COTTA
イタリアンテラコッタ



250
E SERIES
イーシリーズ



260
WHISK
ウィスク

直径30 cm以下の中・小型サイズを中心とした屋外向けガーデニングポットを取り揃えました。
イタリアンテラコッタ、イーシリーズはイングリッシュガーデンなどがよく似合う王道的な定番テラコッタポットシリーズです。ざっくりと焼き上げられた素焼きなので鉢の通気性・排水性がよく、根の育成に優れていると言われています。

インティは同じ生育性のある素焼きですが、装飾を排し、よりシンプルな姿にこだわりました。
レニ、モスポット、ビンテージポット、ウィスクは使い古されたようなアンティーク加工が魅力のポットシリーズ。素朴なハンドメイド感がナチュラルな空間づくりのアクセントとなります。
どのシリーズも花や寄せ植え、多肉植物やサボテンなど、園芸を楽しんでいただけるカジュアルなポットです。

MINI SIZE POT

ミニサイズ ポット



HALLEY
ハレー



CREPA
クレーパ



RITO
リト

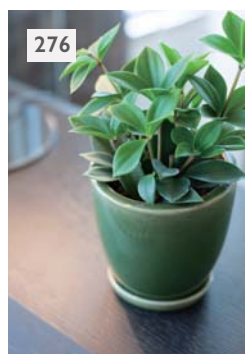

AUSTERE
アステア

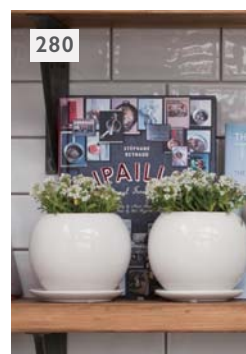

TATE
テート

部屋のテイストやインテリアに合わせて選べる、お洒落なテーブルサイズの5つのシリーズをラインナップしました。

需要の多い小ぶりな3.5寸、5寸ポリポット用サイズが中心のシリーズです。

デスク、テーブルやシェルフなどちょっとした場所を素敵にコーディネートしていただけます。

ハレーは月面や深海を思わせる個性的な釉薬ポット、そして、同じシェイプのクレーパはヒビ模様と淡いアンティーク釉薬がお洒落なロングセラーです。

ジャンクスタイルのセメントポットのリトは雑貨ショップに人気。ガラスのような透明感ある釉薬が美しいアステア、そして清潔感がある白い釉薬がオーソドックスなテートはフレッシュなミニ観葉がよく似合います。

アクセサリ

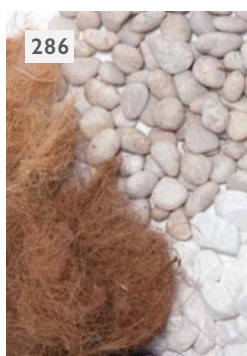

286
COCO F.&M.STONE
ココファイバー&
マルチングストーン

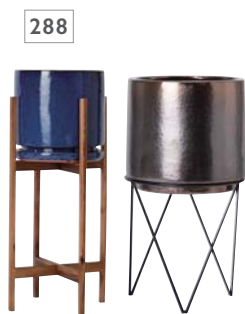

288
POT STAND
ポットスタンド

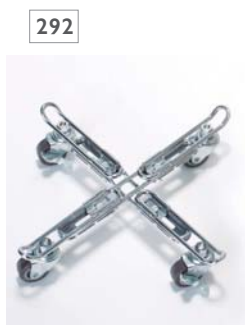

292
PLANT MOVER
プラントムーバー



294
SUBIRRIGATION SYS.
底面灌水システム

鉢やプランターを使ってスタイリッシュに植栽をする、またはより簡単に鉢植えを管理するためのアクセサリを揃えました。

鉢の土を隠してスタイルアップにかかせないマルチング材料は天然ヤシ繊維のココファイバーとマルチング石の2種類をご用意しました。ココファイバーはスリランカから直輸入した後、日本で袋詰めすることで、品質を向上させ価格をリーズナブルに抑えました。

ポットスタンドはアカシア材を使ったウッドタイプが人気、本カタログからキャスター付も選べるオーク材タイプも取り揃え、より大型のポットに対応するラインナップになりました。

アクセサリで特に需要の高いプラントムーバーは清掃や業務上の都合でポットを動かす際に負担なく簡単に鉢の移動が行えます。本カタログからより安定感のあるセメント製のプラントムーバーも追加しました。

ファニチャー



ASH
アッシュ



RE. WOOD FUNITURE
リサイクルウッド
ファニチャー



HOUE OUTDOOR
ハウエ アウトドア



SIEMPRE
センペル

眺めるガーデンから過ごすガーデンに。“アウトドアリビング”として、ガーデンやテラスをリビングルームの延長のように捉え、楽しむハウスデザインが広がっています。

そんな贅沢な時間を彩る、所有しているだけで嬉しくなるようなデザイン性と屋外で使うための実用性を兼ね備えたファニチャーシリーズです。

ハウエ アウトドアの北欧ならではのシンプルモダンで人間工学に基づいた使いやすいダイニングチェアは、個人邸だけでなくカフェなどにも多くお使いいただいていますし、シックなグレーのテーブルトップに天然アカシア材の脚をもつアッシュシリーズは商業施設の屋外スペースや店舗什器としても大変好評をいただいています。

新しく加わったセンペルは洗練されたデザインのテーブル&チェアでリーズナブルな価格も魅力。リサイクルウッドファニチャーはビンテージ感あるパイン材で、植物に寄り添って座れるデザインがユニークです。



MUGNUS

マグナス

シンプルモダンで迫力のある XXL ジャンボサイズ



2017 年秋に登場した大型プランターシリーズ。直径 128cm のボウル、一辺 140cm のキューブなど、どれも圧倒的なスケールのプランター。ポリエステル樹脂とストーンパウダーを配合し、ガラス繊維で補強したファイバー強化ポリストーン製。比較的軽量ですが、8 年以上屋外に設置した品質テストでも殆んど変化が見られないほどの高い耐候性・耐久性があります。大型のキューブタイプは写真のようにさらに内側からグリッド状の補強もされており、ドイツ・ケルンのトレードフェア会場でも 6 年程前からこのキューブがメインテラス中央に設置されています。本カタログからミドルキューブとラウンドの一部サイズにベージュカラーを追加しました。温かみのある落ち着いたベージュです。

素材	ファイバーポリストーン
底穴	あり
寒冷地	使用可
個体差	ほぼなし
設置場所	屋外向け 防水インナー使用で屋内可





[灰] グレー



[ベ] ページュ

NEW ページュ

マグナス ミドルキューブ

規格	外寸×高さ	口内寸	重量	容量	入数	参考上代	品番
XL 140	□ 140 x H80	125 127	1400	1	¥280,000	灰	KOL-M4H140
L 110	□ 110 x H67	95 86	740	1	¥168,000	灰	KOL-M4H110
M 90	□ 90 x H60	75 57.5	440	1	¥110,000	灰	KOL-M4H090 ベ KOL-M4W090
S 70	□ 70 x H46	59 33	205	1	¥53,000	灰	KOL-M4H070 ベ KOL-M4W070

底穴あり

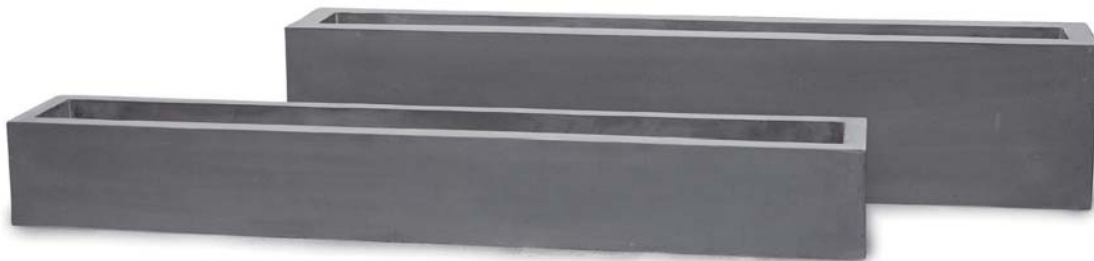

マグナス レクト

規格	外寸×奥行×高さ	口内寸	重量	容量	入数	参考上代	品番
L 40	W200 x D30 x H40	※1	35.5	210	1	¥59,000	KOL-M5H240
M 25	W200 x D30 x H25	※2	31	134	1	¥45,000	KOL-M5H225

口内寸: ※1はW186×D15.5、※2はW190×D19

底穴あり

KOL-品番の商品は他の通常商品とお取引条件（掛け率・運賃条件）が異なりますので必ずご確認の上、ご注文下さい / 表示価格は税抜参考上代です / 表に記載の重量はKG（キログラム）です





NEW ページュ

[灰] グレー

マグナス ラウンド

規格	外寸×高さ	口内寸	重量	容量	入数	参考上代	品番
L 112	φ 112 x H97	101	51	680	1	¥120,000	灰 KOL-M2H112
M 98	φ 98 x H85	87	39	455	1	¥95,000	灰 KOL-M2H098 ベ KOL-M2W098
S 83	φ 83 x H71.5	73	26.5	275	1	¥66,000	灰 KOL-M2H083 ベ KOL-M2W083

底穴あり



[ベ] ページュ



マグナス コニック

規格	外寸×高さ	口内寸	重量	容量	入数	参考上代	品番
L 112	φ 112 x H97	100	49	720	1	¥120,000	KOL-M3H112
M 98	φ 98 x H85	87	37.5	485	1	¥95,000	KOL-M3H098
S 83	φ 83 x H73	73	24.5	300	1	¥63,000	KOL-M3H083

底穴あり



マグナス ボウル

規格	外寸×高さ	口内寸	重量	容量	入数	参考上代	品番
L 128	φ 128 x H67	113	54.5	595	1	¥150,000	KOL-M1H128
M 110	φ 110 x H60	105	39	395	1	¥105,000	KOL-M1H110
S 92	φ 92 x H50	77	29	230	1	¥56,000	KOL-M1H092

底穴あり

KOL-品番の商品は他の通常商品とお取引条件（掛け率・運賃条件）が異なりますので必ずご確認の上、ご注文下さい / 表示価格は税抜参考上代です / 表に記載の重量はKG（キログラム）です



FRP SERIES

FRP シリーズ

ワンランク上の耐久性、FRP（ファイバー繊維強化プラスチック）



石材のような表情を見せるファイバーポリストーンはポリエステル樹脂とストーンパウダー（石粉）でつくられたFRP（ファイバー繊維強化プラスチック）の一種です。ポリエステルは接着剤のような働きをし、硬化すると水を通さないため耐候性に優れています。例えば、ビルの屋上のような過酷な場所では乾燥しやすいので自動灌水装置が設置され、日々プランター内を水が通りますが、この素材はボディ内部に水を通さないためこのような環境でも劣化が起これにくいです。ボディ内部はファイバー繊維で補強されているので軽量で屋上設置などにも施工性が良く、ねじり、曲げに強く欠けにくいなどワンランク上の耐久性と品質を誇るプランターです。

素材	ファイバーポリストーン
底穴	あり
寒冷地	使用可
個体差	ほぼなし
設置場所	屋外向け 防水インナー使用で屋内可 （ファセットは防水インナー不要）





〔白〕ホワイト



〔灰〕グレー



〔黒〕ブラック

ポリストーン レクト

規格	外寸×奥行×高さ	口内寸	重量	容量	入数	参考上代	品番
L 100/C	W100 x D37 x H37	※1	14	126	1	¥39,000	白 PL-L01W10E 灰 PL-L01H10E 黒 PL-L01K10E
M 80/B	W80 x D30 x H30	※2	10	63	1	¥28,000	白 PL-L01W80E 灰 PL-L01H80E 黒 PL-L01K80E

口内寸：※1はW93×D31、※2はW74×D25

防水インナー：LはPE36を2つ、またはPE28を3つ、MはPE28を2つセット可（P.293参照）

底面灌水システム：LはR33を3つセット可（P.295参照）

尺鉢対応：L 可、M 不可

底穴あり



〔白〕ホワイト



〔灰〕グレー



〔黒〕ブラック

ポリストーン キューブ

規格	外寸×高さ	口内寸	重量	容量	入数	参考上代	品番
L 55/C	□ 55 x H55	48.5	15	147	1	¥39,000	白 PL-L02W55E 灰 PL-L02H55E 黒 PL-L02K55E
M 45/B	□ 45 x H45	39	10	80	1	¥26,000	白 PL-L02W45E 灰 PL-L02H45E 黒 PL-L02K45E

防水インナー：LはPE45またはPE36を、MはPE36またはPE28をセット可（P.293参照）

底面灌水システム：LはQ42、MはQ33をセット可（P.295参照）※すべて要底上げ

尺鉢対応：L・M 可

底穴あり

表示価格は税抜参考上代です / 室内など水漏れが困る場所へ設置する場合は防水インナー（P.293）をご用意いただき、その中にブラ鉢の植物を入れご対応下さい / 容量はすり切り一杯を計測、目安にご活用下さい / 表に記載の重量はKG（キログラム）、容量はL（リットル）です





ポリストーン パーティション

規格	外寸×奥行×高さ	口内寸	重量	容量	入数	参考上代	品番
L 90/H	W90 x D43 x H72	※1	22	245	1	¥69,000	白 PS-005W90E 黒 PS-005K90E
M 70/G	W70 x D34 x H57	※2	13	110	1	¥39,000	白 PS-005W70E 黒 PS-005K70E

口内寸: ※1はW83×D37、※2はW65.5×D30

防水インナー: LはPE36を2つ、またはPE28を2つ、MはPE28を2つセット可 (P.293 参照)

尺鉢対応: L 可・M 不可

底穴あり



ポリストーン ファセッツ 受け皿付き

規格	外寸×高さ	口内寸	重量	容量	入数	参考上代	品番
M 40/A	φ 45 x H40	40	7	37	1	¥24,000	白 FA-001W15P 灰 FA-001H15P

底面灌水システム: R33をセット可 (P.295参照)

尺鉢対応: 可

底穴あり



表示価格は税抜参考上代です / 室内など水漏れが困る場所へ設置する場合は防水インナー (P.293) をご用意いただき、その中にブラ鉢の植物を入れご対応下さい / 容量はすり切り一杯を計測、目安にご活用下さい / 表に記載の重量はKG (キログラム)、容量はL (リットル) です



HOLST

ホルスト

薄くシャープなディテールのシリンダー鉢カバー



ストーンパウダーとポリエステル樹脂のポリストーン製鉢カバー。マットで滑らかな輝きと質感はグリーンと上品にマッチします。

ガラス繊維によるファイバー強化ではありませんが、φ38サイズの場合、鉢壁厚は10ミリと薄手でも非常にしっかりと堅牢で、ほとんど歪みがなく、角が立ったエッジもシャープな印象に仕上がっています。

本カタログより、カラフルな色チップを散りばめた個性的な白と黒のスパークルラインも追加しました。

ウッドスタンド(P.289)とぴったり合う寸法なので、スタンドで高さを出してコーディネートすることですっきりとグリーンの存在感のさらに引き立たせます。

素材	ポリストーン
----	--------

底穴	なし
----	----

寒冷地	使用可
-----	-----

個体差	マーブルなど模様の 個体差あり
-----	--------------------

設置場所	屋内向け・屋外向けに 穴あけ加工可（有償）
------	--------------------------





〔ホ〕ホワイト



〔ダ〕ダークグレー



〔オ〕オリーブ



〔マ〕マーブル



〔ス〕スパークルホワイト



〔ブ〕スパークルブラック

NEW スパークルホワイト、スパークルブラック

ホルスト シリンダー 鉢カバー

規格	外寸×高さ	口内寸	重量	容量	入数	参考上代	品番
L 13号/A	φ 38 x H38	34.5	16	30	1	¥21,000	ホ HO-R01W13V ダ HO-R01K13V オ HO-R01G13V
						¥25,000	マ HO-R01M13V ス HO-R01P13V ブ HO-R01B13V
M 10号/A	φ 31 x H31	28.5	5	15	1	¥12,000	ホ HO-R01W10V ダ HO-R01K10V オ HO-R01G10V
						¥14,000	マ HO-R01M10V ス HO-R01P10V ブ HO-R01B10V
S 9号/A	φ 26 x H26	24	3	8	1	¥8,000	ホ HO-R01W09V ダ HO-R01K09V オ HO-R01G09V
						¥9,500	マ HO-R01M09V ス HO-R01P09V ブ HO-R01B09V

防水インナー: LおよびMはPE28をセット可 (P.293参照)

底面灌水システム: LはR33をセット可 (P.295参照)

尺鉢対応: L 可、M 不可

底穴なし (有償にて穴あけ加工可)



P.289のポットスタンドに対応

表示価格は税抜参考上代です / 植物育成用途の耐水性はありますが100%防水ではありません / 水を貯めることはできません / 穴あけ加工 (有償) を承っていますので鉢底穴が必要な場合はご相談ください / 容量はすり切り一杯を計測、目安にご活用下さい / 表に記載の重量はKG (キログラム)、容量はL (リットル) です



SANDY

サンディ

明るく爽やかな砂粒のテクスチャー



ポリエステル樹脂とストーンパウダーをミックスしたポリストーンに一面ずつ隈なく自然の砂粒を付着してから研磨したユニークなプランターです。

ガラス繊維で強化したポリストーンは軽量ながら強度が高く、耐候性・耐久性にも優れていて、褪せたオフホワイト色が明るく爽やかなテイストに溶け込みます。

2017 年秋より、人気のキューブ、シリンダーに一回り小さなサイズと、ピラーに高さ55cmのタイプを追加しラインナップをさらに充実させました

素材	ファイバーポリストーン
底穴	あり
寒冷地	使用可
個体差	ほぼなし
設置場所	屋外向け 防水インナー使用で屋内可





サンディ キューブ

規格	外寸×高さ	口内寸	重量	容量	入数	参考上代	品番
M 45/B	□ 45 x H45	39.5	14	78	1	¥25,000	SA-002W45E
S 36/A	□ 36 x H36	30.5	7.5	36	1	¥14,000	SA-002W36E

防水インナー：MはPE36またはPE28を、SはPE28をセット可（P.293参照）

底面灌水システム：MはQ33をセット可（P.295参照）※要底上げ

尺鉢対応：M 可、S 不可

底穴あり



サンディ シリンダー

規格	外寸×高さ	口内寸	重量	容量	入数	参考上代	品番
M 45/B	φ 45 x H45	39.5	10	63	1	¥24,000	SA-003W45E
S 36/A	φ 36 x H36	30	5.5	30	1	¥17,000	SA-003W36E

防水インナー：MはPE36またはPE28を、SはPE28をセット可（P.293参照）

底面灌水システム：M・SはR33をセット可（P.295参照）※要底上げ

尺鉢対応：M 可、S 不可

底穴あり

表示価格は税抜参考上代です / 室内など水漏れが困る場所へ設置する場合は防水インナー（P.293）をご用意いただき、その中にブラ鉢の植物を入れてご対応下さい / 容量はすり切り一杯を計測、目安にご活用下さい / 表に記載の重量はKG（キログラム）、容量はL（リットル）です





サンディ レクト

規格	外寸×奥行×高さ	口内寸	重量	容量	入数	参考上代	品番
M 80/B	W80 x D35 x H35	※1	14	89	1	¥33,000	SA-001W80E
S 60/A	W60 x D25 x H25	※2	8	33	1	¥15,000	SA-001W60E

口内寸：※1はW74.5×D30、※2はW53.5×D20.5

防水インナー：MはPE36を2つ、またはPE28を3つセット可 (P.293参照)

尺鉢対応：M・S 不可

底穴あり



サンディ ピラー

規格	外寸×高さ	口内寸	重量	容量	入数	参考上代	品番
M 80/B	□ 35 x H80	30	15	85	1	¥30,000	SA-004W80E
S 55/A	□ 35 x H55	30	9.5	57	1	¥22,000	SA-004W55E

防水インナー：PE28をセット可 (P.293参照)

尺鉢対応：M・S 不可

底穴あり

表示価格は税抜参考上代です / 室内など水漏れが困る場所へ設置する場合は防水インナー (P.293) をご用意いただき、その中にブラ鉢の植物を入れてご対応下さい / 容量はすり切り一杯を計測、目安にご活用下さい / 表に記載の重量はKG (キログラム)、容量はL (リットル) です



VAL

バル

錆びのようなアンティーク感があるファイバーセメント



バルは錆びが流れ落ちたようなアンティーク感が特徴の大型ファイバーセメントプランター。

実際に錆びを纏った耐候性鋼（COR-TEN／コールテン鋼）を使ったガーデンプランターは錆びが飛散または流れ落ちて、周りに付着する問題があり、また非常に高価でした。しかし、特殊な塗装と化学処理を施したセメントで錆びに覆われたように表現されたバルは、鋼材に比べ軽量で汚れの問題もなく、比較してリーズナブルなもの特徴です。

Uポット、ボウル、トールの使いやすいラウンド形と、最大70cmの迫力のある大型キューブなど幅広いサイズ展開、通常の赤錆び色と他に類を見ない黄緑がかったアンティーククリーム色の錆び色の2色をラインナップしています。

素材	ファイバーセメント
底穴	なし
寒冷地	水はけ良い状態に限り 使用可
個体差	ほぼなし
設置場所	屋内向け・屋外向けに 穴あけ加工可（有償）





〔セ〕アンティークセメント

〔ラ〕ラスティ

NEW

バル ユーポット

規格	外寸×高さ	口内寸	重量	容量	入数	参考上代	品番
L 14号/A	φ 42 x H37	39	11	28	1	¥13,000	ラ VL-U01R42E セ VL-U01C42E
M 11号/A	φ 35 x H31	32	7	18	1	¥9,000	ラ VL-U01R35E セ VL-U01C35E
S 9号/A	φ 28 x H25	25.5	4	8	1	¥6,400	ラ VL-U01R28E セ VL-U01C28E
3/SET/A	L/M/S				各1	¥25,000	ラ VL-U01R35E セ VL-U01C35E

底面灌水システム：LはR33をセット可（P.295参照）

尺鉢対応：L 可、M 不可

底穴なし（有償にて穴あけ加工可）



〔ラ〕ラスティ

〔セ〕アンティークセメント

NEW

バル ボウル

規格	外寸×高さ	口内寸	重量	容量	入数	参考上代	品番
L 16号/B	φ 50 x H31	46.5	16	30	1	¥15,000	ラ VL-U02R50E セ VL-U02C50E
M 14号/A	φ 42 x H26	39.5	6.5	20	1	¥9,500	ラ VL-U02R42E セ VL-U02C42E
2/SET/B	L/M				各1	¥22,000	ラ VL-U02R25E セ VL-U02C25E

尺鉢対応：不可

底穴なし（有償にて穴あけ加工可）



NEW

〔セ〕アンティークセメント

〔ラ〕ラスティ

バル トール

規格	外寸×高さ	口内寸	重量	容量	入数	参考上代	品番
L 14号/D	φ 43.5 x H68	39.5	23	70	1	¥24,000	ラ VL-U03R43E セ VL-U03C43E
M 11号/A	φ 35 x H51	32	11	30	1	¥14,000	ラ VL-U03R35E セ VL-U03C35E
S 9号/A	φ 28 x H40	25	7.5	15	1	¥9,000	ラ VL-U03R28E セ VL-U03C28E
3/SET/D	L/M/S				各1	¥43,000	ラ VL-U03R35E セ VL-U03C35E

底面灌水システム：LはR33をセット可（P.295参照）

尺鉢対応：M 可、S 不可

底穴なし（有償にて穴あけ加工可）

表示価格は税抜参考上代です / セメント製品の特性として環境により色あせ等の変化が発生します / 植物育成用途の耐水性はありますが100%防水ではありません
水を貯めることはできません / 穴あけ加工（有償）を承っておりますので鉢底穴が必要な場合はご相談ください / 容量はすり切り一杯を計測、目安にご活用下さい
表に記載の重量はKG（キログラム）、容量はL（リットル）です





〔セ〕アンティークセメント

〔ラ〕ラスティ

NEW

バル キューブ

規格	外寸×高さ	口内寸	重量	容量	入数	参考上代	品番
XL 70/I	□ 70 x H73	61	41	280	1	¥95,000	ラ VL-U04R70E セ VL-U04C70E
L 60/H	□ 60 x H63	51	28	180	1	¥55,000	ラ VL-U04R60E セ VL-U04C60E
M 50/C	□ 50 x H50	41.5	22	100	1	¥33,000	ラ VL-U04R50E セ VL-U04C50E
S 40/A	□ 40 x H40	31	13	50	1	¥20,000	ラ VL-U04R40E セ VL-U04C40E

底面灌水システム: MはQ42をセット可 (P.295参照)

尺鉢対応: S 可

底穴なし (有償にて穴あけ加工可)



〔ラ〕ラスティ

〔セ〕アンティークセメント

NEW

バル ピラー

規格	外寸×高さ	口内寸	重量	容量	入数	参考上代	品番
L 80/B	□ 43.5 x H80.5	37	25	130	1	¥41,000	ラ VL-U05R80E セ VL-U05C80E
M 60/A	□ 33.5 x H60	27	16	50	1	¥24,000	ラ VL-U05R60E セ VL-U05C60E

底面灌水システム: LはQ33をセット可※要底上げ (P.295参照)

尺鉢対応: L 可、M 不可

底穴なし (有償にて穴あけ加工可)

表示価格は税抜参考上代です / セメント製品の特性として環境により色あせ等の変化が発生します / 植物育成用途の耐水性はありますが100%防水ではありません
水を貯めることはできません / 穴あけ加工 (有償) を承っていますので鉢底穴が必要な場合はご相談ください / 容量はすり切り一杯を計測、目安にご活用下さい
表に記載の重量はKG (キログラム)、容量はL (リットル) です



FIBERSTONE MONO

ファイバーストーン モノ

シンプルで洗練された印象の大型鉢カバー



ナチュラルで落ちついた色と質感がクールなファイバーセメント製鉢カバー。
ナチュラルテイストなライトグレーと凛としたブラックストーンの2色に加えて、
2017秋よりラテライト煉瓦のように鬆（す）が入った気泡穴をアクセントとした
ラテルストーンが登場。また、本カタログから2色のグレーボディに逆V字の
模様が入ったシェブロンを追加いたしました。

モダンなユーポット形のバルゴは特に人気のあるフォルムで、4つ全ての色・
仕上げが揃っています。また存在感があるアリエス、ジェミニの大型トールタ
イプも好評で、取り外し可能な中底が付属しているので、必要な際は上げ底
をしてお使いいただけます。

本カタログより同じ色と材質のプラントムーバーも取り揃えました。（P.293）
（旧名称：モノストーン、ラテルストーン）

素材	ファイバーセメント
底穴	なし
寒冷地	水はけ良い状態に限り 使用可
個体差	ほぼなし
設置場所	屋内向け・屋外向けに 穴あけ加工可（有償）





[ブ] ブラックストーン

[ラ] ライトグレー

バルゴ モノ

規格	外寸×高さ	口内寸	重量	容量	入数	参考上代	品番
L 55/C	φ 55 x H57	49	21	115	1	¥28,000	ラ FS-M03H55E ブ FS-M03K55E
M 40/A	φ 40 x H44	35.5	11	42	1	¥15,000	ラ FS-M03H40E ブ FS-M03K40E
S 33/A	φ 33 x H31	28.5	6	19	1	¥8,800	ラ FS-M03H33E ブ FS-M03K33E

底面灌水システム: LはR42、MはR33をセット可 (P.295参照) ※Lは要底上げ
 尺鉢対応: M 可、S 不可
 底穴なし (有償にて穴あけ加工可)



[ラ] ライトグレー

[グ] グレーストーン

NEW

バルゴ シェブロン

規格	外寸×高さ	口内寸	重量	容量	入数	参考上代	品番
L 55/C	φ 55 x H57	49	19	115	1	¥28,000	ラ FS-S05H55E グ FS-S05G55E
M 40/A	φ 40 x H44	35.5	11	42	1	¥15,000	ラ FS-S05H40E ブ FS-S05G40E
S 33/A	φ 33 x H31	28.5	6	19	1	¥8,800	ラ FS-S05H33E ブ FS-S05G33E

底面灌水システム: LはR42、MはR33をセット可 (P.295参照) ※Lは要底上げ
 尺鉢対応: M 可、S 不可
 底穴なし (有償にて穴あけ加工可)



バルゴ ラテルストーン

規格	外寸×高さ	口内寸	重量	容量	入数	参考上代	品番
L 55/C	φ 55 x H57	49	21	115	1	¥28,000	FS-L05H55N
M 40/A	φ 40 x H44	35.5	11	42	1	¥15,000	FS-L05H40N
S 33/A	φ 33 x H31	28.5	6	19	1	¥8,800	FS-L05H33N

底面灌水システム: LはR42、MはR33をセット可 (P.295参照) ※Lは要底上げ
 尺鉢対応: M 可、S 不可
 底穴なし (有償にて穴あけ加工可)



表示価格は税抜参考上代です / セメント製品の特性として環境により色あせ等の変化が発生します / 植物育成用途の耐水性はありますが100%防水ではありません
 水を貯めることはできません / 穴あけ加工 (有償) を承っていますので鉢底穴が必要な場合はご相談ください / 容量はすり切り一杯を計測、目安にご活用下さい
 表に記載の重量はKG (キログラム)、容量はL (リットル) です





[ラ] ライトグレー



[ブ] ブラックストーン



ピクトル モノ

規格	外寸×高さ	口内寸	重量	容量	入数	参考上代	品番
M 40/A	□ 40 x H40	34	14	51	1	¥19,000	ラ FS-M04H40E ブ FS-M04K40E

底面灌水システム: Q33をセット可 (P.295参照)

尺鉢対応: 可

底穴なし (有償にて穴あけ加工可)

キューブ ラテルストーン

規格	外寸×高さ	口内寸	重量	容量	入数	参考上代	品番
L 50/C	□ 50 x H50	44	27.5	80	1	¥26,000	FS-L02H50N
M 40/A	□ 40 x H40	34	14	50	1	¥15,000	FS-L02H40N
S 30/A	□ 30 x H30	24.5	8	20	1	¥8,000	FS-L02H30N

底面灌水システム: LはQ42、MはQ33をセット可 (P.295参照)

尺鉢対応: M 可、S 不可

底穴なし (有償にて穴あけ加工可)



[グ] グレーストーン

[ラ] ライトグレー

NEW

キューブ シェブロン

規格	外寸×高さ	口内寸	重量	容量	入数	参考上代	品番
L 50/C	□ 50 x H50	44	27.5	80	1	¥28,000	ラ FS-S02H50N グ FS-S02G50N
M 40/A	□ 40 x H40	34	14	50	1	¥17,000	ラ FS-S02H40N ブ FS-S02G40N
S 30/A	□ 30 x H30	24.5	8	20	1	¥9,200	ラ FS-S02H30N ブ FS-S02G30N

底面灌水システム: LはQ42、MはQ33をセット可 (P.295参照)

尺鉢対応: M 可、S 不可

底穴なし (有償にて穴あけ加工可)



スクエア ラテルストーン

規格	外寸×高さ	口内寸	重量	容量	入数	参考上代	品番
L 47/B	□ 47.5 x H51	41.5	18	60	1	¥19,000	FS-L04H47N
M 38/A	□ 38 x H40.5	32.5	10.5	30	1	¥12,000	FS-L04H38N
S 28/A	□ 28 x H31	22.5	5.5	10	1	¥5,500	FS-L04H28N

尺鉢対応: M 可、S 不可

底穴なし (有償にて穴あけ加工可)

表示価格は税抜参考上代です / セメント製品の特性として環境により色あせ等の変化が発生します / 植物育成用途の耐水性はありますが100%防水ではありません
水を貯めることはできません / 穴あけ加工 (有償) を承っていますので鉢底穴が必要な場合はご相談ください / 容量はすり切り一杯を計測、目安にご活用下さい
表に記載の重量はKG (キログラム)、容量はL (リットル) です





〔ラ〕ライトグレー

〔ブ〕ブラックストーン



〔ブ〕ブラックストーン

〔ラ〕ライトグレー

ジェミニ モノ

規格	外寸×高さ	口内寸	重量	容量	入数	参考上代	品番
L 100/J	□ 42 x H100	36.5	31	47	1	¥38,000	ラ FS-M02H10E ブ FS-M02K10E
M 76/B	□ 32 x H76	26	18	21	1	¥22,000	ラ FS-M02H76E ブ FS-M02K76E

防水インナー：LはPE36をセット可（P.293参照）
 底面灌水システム：LはQ33をセット可（P.295参照）
 付属中底深さ：Lは33.5cm、Mは28cm（取り外し可）
 尺鉢対応：L可、M不可
 底穴なし（有償にて穴あけ加工可）



アリエス、ジェミニの大型トールタイプには取り外し可能な中底が付属しているので必要な際は上げ底にてお使いいただけます。

表示価格は税抜参考上代です / セメント製品の特性として環境により色あせ等の変化が発生します / 植物育成用途の耐水性はありますが100%防水ではありません / 水を貯めることはできません / 穴あけ加工（有償）を承っていますので鉢底穴が必要な場合はご相談ください / 容量はすり切り一杯を計測、目安にご活用下さい / 表に記載の重量はKG（キログラム）、容量はL（リットル）です

アリエス モノ

規格	外寸×高さ	口内寸	重量	容量	入数	参考上代	品番
L 99/J	φ 47 x H99	40	24	51	1	¥42,000	ラ FS-M01H99E ブ FS-M01K99E
M 80/B	φ 37 x H80	31	15	27	1	¥23,000	ラ FS-M01H80E ブ FS-M01K80E

防水インナー：LはPE36を、MはPE28をセット可（P.293参照）
 底面灌水システム：LはR33をセット可（P.295参照）
 付属中底深さ：Lは33.5cm、Mは29cm（取り外し可）
 尺鉢対応：L可、M不可
 底穴なし（有償にて穴あけ加工可）







〔ベ〕ベージュ



〔ラ〕ラスティ



〔ブ〕ブラウン

リブラ モノ

規格	外寸×高さ	口内寸	重量	容量	入数	参考上代	品番
L 40/B	φ 40 x H55.5	33.5	12	45	1	¥18,000	ベ FS-M05B40E ラ FS-M05R40E ブ FS-M05C40E

底面灌水システム: R33をセット可 (P.295参照) ※要底上げ

尺鉢対応: 可

底穴なし (有償にて穴あけ加工可)



カプリ ラテルストーン

規格	外寸×高さ	口内寸	重量	容量	入数	参考上代	品番
L 46/B	φ 46.5 x H55	40.5	12.5	64	1	¥21,000	FS-L03H46N
M 36/A	φ 36.5 x H45	31	8	32	1	¥11,000	FS-L03H36N

底面灌水システム: LはR33をセット可 (P.295参照)

尺鉢対応: L 可、M 不可

底穴なし (有償にて穴あけ加工可)

コニック ラテルストーン

規格	外寸×高さ	口内寸	重量	容量	入数	参考上代	品番
L 58/C	φ 58 x H50	52	15	65	1	¥23,000	FS-L01H58N
M 49/B	φ 49.5 x H40	43	11	35	1	¥15,000	FS-L01H49N
S 41/A	φ 41 x H36	36	7	28	1	¥8,800	FS-L01H41N

底面灌水システム: MはR42、SはR33をセット可 (P.295参照)

尺鉢対応: M・S可

底穴なし (有償にて穴あけ加工可)

表示価格は税抜参考上代です / セメント製品の特性として環境により色あせ等の変化が発生します / 植物育成用途の耐水性はありますが100%防水ではありません
水を貯めることはできません / 穴あけ加工 (有償) を承っていますので鉢底穴が必要な場合はご相談ください / 容量はすり切り一杯を計測、目安にご活用下さい
表に記載の重量はKG (キログラム)、容量はL (リットル) です



FIBERSTONE TWO-TONE

ファイバーストーン ツートーン

ストーンパウダーのつややかな輝きが美しい、お洒落なツートーン



ファイバーグラス繊維で補強したセメント製鉢カバー。カプリ、バルゴ、ピクトルは全体を引き締めるマットなグレー帯の口元と、ストーンパウダーを表面に用いて滑らかで釉薬のようなつやのある仕上げのボディのツートーンスタイルが特徴。カラーはポップなグリーンやブルーと、スタンダードなツヤの白黒、そして、今回よりバルゴとピクトルにも、カプリで好評の落ち着いたマットブラウンとサンディホワイトの2色が追加されました。

また、シックなモノトーンのタウルスは、白と黒の帯色に合わせて、ボディカラーのグレーのトーンにもこだわりました。

底穴がなく、ポリマー防水塗装が施されていますが屋外向けに穴あけ加工（有償）も承っています。

素材	ファイバーセメント
底穴	なし
寒冷地	水はけ良い状態に限り 使用可
個体差	ほぼなし
設置場所	屋内向け・屋外向けに 穴あけ加工可（有償）





〔黒〕



〔白〕

タウルス トール ツートーン

規格	外寸×高さ	口内寸	重量	容量	入数	参考上代	品番
L 36/A	φ 35 x H55.5	26	11	41	1	¥18,000	白 FS-205W36E 黒 FS-205K36E

尺鉢対応: 不可

底穴なし（有償にて穴あけ加工可）



〔黒〕



〔白〕

タウルス ミドル ツートーン

規格	外寸×高さ	口内寸	重量	容量	入数	参考上代	品番
L 55/B	φ 52 x H48.5	42.5	17	87	1	¥26,000	白 FS-206W55E 黒 FS-206K55E
M 40/A	φ 42 x H36	30.5	7	34	1	¥15,000	白 FS-206W40E 黒 FS-206K40E

底面灌水システム: LはR42をセット可（P.295参照）※要底上げ

尺鉢対応: M 不可

底穴なし（有償にて穴あけ加工可）

表示価格は税抜参考上代です / セメント製品の特性として環境により色あせ等の変化が発生します / 植物育成用途の耐水性はありますが100%防水ではありません
水を貯めることはできません / 穴あけ加工（有償）を承っていますので鉢底穴が必要な場合はご相談ください / 容量はすり切り一杯を計測、目安にご活用下さい
表に記載の重量はKG（キログラム）、容量はL（リットル）です





カプリ ツートーン

規格	外寸×高さ	口内寸	重量	容量	入数	参考上代	品番
L 46/B	φ 46.5 x H55	40.5	12	64	1	¥28,000	青 FS-201B46E 白 FS-201W46E 黒 FS-201K46E 緑 FS-201G46E マ FS-201M46E サ FS-201S46E
M 36/A	φ 36.5 x H45	31	7	32	1	¥15,000	青 FS-201B36E 白 FS-201W36E 黒 FS-201K36E 緑 FS-201G36E マ FS-201M36E サ FS-201S36E

底面灌水システム: LはR33をセット可 (P.295参照)

尺鉢対応: L 可、M 不可

底穴なし (有償にて穴あけ加工可)



サンディホワイトはマットツヤ消し、白はツヤありとなります

表示価格は税抜参考上代です / セメント製品の特性として環境により色あせ等の変化が発生します / 植物育成用途の耐水性はありますが100%防水ではありません
水を貯めることはできません / 穴あけ加工 (有償) を承っていますので鉢底穴が必要な場合はご相談ください / 容量はすり切り一杯を計測、目安にご活用下さい
表に記載の重量はKG (キログラム)、容量はL (リットル) です





〔青〕

〔白〕

〔黒〕

〔緑〕

NEW マットブラウン、サンディホワイ

バルゴ ツートーン

規格	外寸×高さ	口内寸	重量	容量	入数	参考上代	品番
L 40/A	φ 40 x H44	35	9	45	1	¥18,000	青 FS-203B40E 白 FS-203W40E 黒 FS-203K40E 緑 FS-203G40E マ FS-203M40E サ FS-203S40E
M 33/A	φ 33 x H31	28.5	5	21	1	¥11,000	青 FS-203B33E 白 FS-203W33E 黒 FS-203K33E 緑 FS-203G33E マ FS-203M33E サ FS-203S33E



〔マ〕マットブラウン



〔サ〕サンディホワイ

底面灌水システム: LはR33をセット可 (P.295参照)

尺鉢対応: L 可、M 不可

底穴なし (有償にて穴あけ加工可)



〔黒〕

〔マ〕マットブラウン

〔サ〕サンディホワイ

NEW マットブラウン、サンディホワイ

ピクトル ツートーン

規格	外寸×高さ	口内寸	重量	容量	入数	参考上代	品番
L 40/A	□ 40 x H40	34.5	11	53	1	¥20,000	黒 FS-204K40E マ FS-204M40E サ FS-204S40E

底面灌水システム: Q33をセット可 (P.295参照)

尺鉢対応: 可

底穴なし (有償にて穴あけ加工可)

表示価格は税抜参考上代です / セメント製品の特性として環境により色あせ等の変化が発生します / 植物育成用途の耐水性はありますが100%防水ではありません
水を貯めることはできません / 穴あけ加工 (有償) を承っていますので鉢底穴が必要な場合はご相談ください / 容量はすり切り一杯を計測、目安にご活用下さい
表に記載の重量はKG (キログラム)、容量はL (リットル) です



C-HOLST

C ホルスト

オーク材ウッドスタンドと調和するシリンダーデザイン

Cホルストは大型のセメント（Cement）鉢カバー、ぴったりとしたサイズにカスタムメイドしたオーク材のウッドスタンドもご用意いたしました。

ミックスは白・黒・薄桃の色を表面に散らしたグレー、グレーはモヤ感のある白味がかったグレーです。底穴がなく防水インナーが付属していますので大型の植物をセットして鉢カバーとしてお使いいただけます。

ポリストーン材質のホルスト（P.28）と比べ、セメント材質なのでより大型にも関わらず価格は抑えられています。ウッドスタンドに便利なキャスター付きタイプも登場。これらウッドスタンドは単体での取り扱いも開始（P.289）いたしましたので他のプランターにもご使用いただけます。

素材	ファイバーセメント
底穴	なし（防水インナー付属）
寒冷地	－（屋内向けの為）
個体差	ほぼなし
設置場所	屋内専用



〔ミ〕ミックス



〔グ〕グレー



P.289のポットスタンドに対応

C ホルスト シリンダー 鉢カバー

規格	外寸×高さ	口内寸	重量	容量	入数	参考上代	品番
L 15号/B	φ 46 x H46	42	15	50	1	¥18,000	ミ HN-R02H15V グ HN-R02W15V
M 13号/A	φ 38 x H38	33.5	11	30	1	¥11,000	ミ HN-R02H13V グ HN-R02W13V
S 10号/A	φ 31 x H31	27.5	7	13	1	¥7,000	ミ HN-R02H10V グ HN-R02W10V

防水インナー付
尺鉢対応: M 可、S 不可
底穴なし

表示価格は税抜参考上代です / 室内でご使用ください / セメント製品の特性として環境によりクラック、色あせ等の変化が発生します / 容量はすり切り一杯を計測、目安にご活用下さい / 表に記載の重量はKG（キログラム）、容量はL（リットル）です



AYULANI

アユラニ

リラックスグリーンと調和するホワイト鉢カバー



アユラニはファイバーセメントの鉢カバーです。

機械式ロクロでつくられているため、歪みのないきれいな円形。

2つのデザインは直径も高さも同じですが、鉢壁が直線ですっきりとしたシリンダー形のパトンに対して、ライレイはゆったりとしたくびれがあり、底は丸みを帯びたやさしいフォルムをしています。

色は塗装ではなく、原料のホワイトセメントにより落ち着いた色味のホワイト色に仕上がっています。

リゾートのような空間のリラックスグリーンに、ふたつのシェイプからイメージに合わせてお選びください。

素材	ファイバーセメント
----	-----------

底穴	あり
----	----

寒冷地	水はけ良い状態に限り 使用可
-----	-------------------

個体差	ほぼなし
-----	------

設置場所	屋内向け・屋外向けに 穴あけ加工可（有償）
------	--------------------------

theCanteen®





アユラニ パトン

規格	外寸×高さ	口内寸	重量	容量	入数	参考上代	品番
L 50/B	φ 50 x H44	45	21	71	1	¥29,000	AY-001W50N
M 42/A	φ 42 x H36.5	38.5	12	40	1	¥18,000	AY-001W42N

底面灌水システム: LはR42、MはR33をセット可 (P.295参照)

尺鉢対応: M 可

底穴なし (有償にて穴あけ加工可)



アユラニ ライレイ

規格	外寸×高さ	口内寸	重量	容量	入数	参考上代	品番
L 50/B	φ 50 x H44	45.5	19	65	1	¥29,000	AY-002W50N
M 42/A	φ 42 x H36.5	39.5	10.5	38	1	¥18,000	AY-002W42N

底面灌水システム: LはR42、MはR33をセット可 (P.295参照)

尺鉢対応: M 可

底穴なし (有償にて穴あけ加工可)

表示価格は税抜参考上代です / セメント製品の特性として環境によりクラック等の変化が発生します / 穴あけ加工 (有償) を承っていますので鉢底穴が必要な場合はご相談ください / 容量はすり切り一杯を計測、目安にご活用ください / 表に記載の重量はKG (キログラム)、容量はL (リットル) です



CAUTES

コーテス

ナチュラルな質感の大型セメントポット



セメントに色粉を練り込んで着色しているので、ナチュラルな質感が特徴的なポットです。（ダークグレーのみステイン着色）

厚みがありますが内部からマット状のガラス繊維で補強することで見た目より軽量になっています。

2017 年秋より、もっとも人気のラウンドは底寸を少し広くし、高い木を植えた際により安定するよう改良しました。

六角形とシリンダーの新デザインと、色は「ホワイトテラゾ」、「グレーテラゾ」の研ぎ出しセメント 2 色と、温かみのある「ライムストーン」を追加、そして、旧色の「グレー」と「ブラウン」が復活しました。

素材	ファイバーセメント
底穴	あり
寒冷地	水はけ良い状態に限り 使用可
個体差	色の個体差あり
設置場所	屋外向け 防水インナー使用で屋内可





〔ホ〕ホワイトテラゾ



〔グ〕グレーテラゾ



〔灰〕グレー



〔ホ〕ホワイトテラゾ



〔グ〕グレーテラゾ



〔灰〕グレー

例：L50

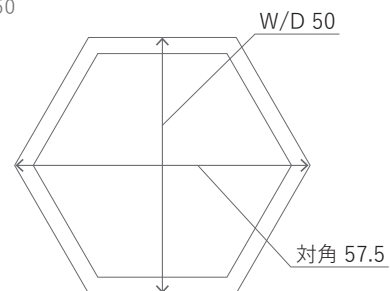

コーテス ヘックス

規格	外寸×高さ	口内寸	重量	容量	入数	参考上代	品番
L 50/B	W/D50(対角57.5) x H47.5	43	29	75	1	¥29,000	ホ CT-006W17E
						¥27,500	グ CT-006T17E
M 40/A	W/D40(対角46) x H38	34	16	38	1	¥16,000	ホ CT-006W13E
						¥15,000	グ CT-006T13E
S 30/A	W/D30(対角34) x H34	25.5	8.5	12	1	¥7,000	ホ CT-006W10E
						¥6,400	グ CT-006H10E
2/SET/B	M/S				各1	¥21,000	ホ CT-006W2SE
						¥19,500	グ CT-006H2SE

防水インナー：LはPE36、MはPE28をセット可 (P.293参照)

底面灌水システム：LはR42、MはR33をセット可 (P.295参照)

尺鉢対応：M 可、S 不可

底穴あり

コーテス シリンド

規格	外寸×高さ	口内寸	重量	容量	入数	参考上代	品番
L 50/B	φ 50 x H47.5	44	23	73	1	¥25,000	ホ CT-007W17E
						¥23,000	グ CT-007T17E
M 40/A	φ 40 x H38	35	14	37	1	¥13,500	ホ CT-007W13E
						¥12,500	グ CT-007T13E
S 30/A	φ 30 x H28.5	26	7.5	12	1	¥6,000	ホ CT-007W10E
						¥5,500	グ CT-007T10E
2/SET/B	M/S				各1	¥17,000	ホ CT-007W2SE
						¥16,000	グ CT-007H2SE

防水インナー：LはPE36、MはPE28をセット可 (P.293参照)

底面灌水システム：LはR42、MはR33をセット可 (P.295参照)

尺鉢対応：M 可、S 不可

底穴あり

表示価格は税抜参考上代です / セメント製品の特性として環境によりクラック、色あせ等の変化が発生します / セメント製品独特の現象として環境により白い物質（炭酸カルシウム等）が表面に浮く白華現象（エフロレッセンス）が起きることがあります / 屋内など水漏れが困る場所へ設置する際は防水インナー（P.293）をご用意頂き、その中にプラ鉢の植物を入れご対応下さい / 容量はすり切り一杯を計測、目安にご活用下さい / 表に記載の重量はKG（キログラム）、容量はL（リットル）です





コーテス ラウンド

規格	外寸×高さ	口内寸	重量	容量	入数	参考上代	品番
L 50/B	φ 50 x H50	44	20.5	47	1	¥15,000	ベ CT-101B17E 灰 CT-101H17E ブ CT-101R17E ダ CT-101C17E ラ CT-101L17E ホ CT-101W17E グ CT-101T17E
M 40/A	φ 40 x H40	35	11.5	33	1	¥9,000	ベ CT-101B13E 灰 CT-101H13E ブ CT-101R13E ダ CT-101C13E ラ CT-101L13E ホ CT-101W13E グ CT-101T13E
S 30/A	φ 30 x H30	25	6	14	1	¥4,500	ベ CT-101B10E 灰 CT-101H10E ブ CT-101R10E ダ CT-101C10E ラ CT-101L10E ホ CT-101W10E グ CT-101T10E
3/SET/C	L/M/S				各1	¥24,000	ベ CT-101B3SE 灰 CT-101H3SE ブ CT-101R3SE ダ CT-101C3SE ラ CT-101L3SE ホ CT-101W3SE グ CT-101T3SE

防水インナー：LはPE36またはPE28を、MはPE28（若干底が浮きます）をセット可（P.293参照）

底面灌水システム：LはR42、MはR33をセット可（P.295参照）※要底上げ

尺鉢対応：L・M 可、S 不可

底穴あり

ダークグレーのみステイン着色ですので経年により色落ちし、下地の色（ブラウン）が現われることがあります

コーテス ラウンドの旧バージョンより底寸を広くし、高い木を植えた際により安定するように改良しました

（例 M40の場合、トップφ40に対して、底外寸をφ19からφ24へ）



表示価格は税抜参考上代です / セメント製品の特性として環境によりクラック、色あせ等の変化が発生します / セメント製品独特の現象として環境により白い物質（炭酸カルシウム等）が表面に浮く白華現象（エフロレッセンス）が起きることがあります / 屋内など水漏れが困る場所へ設置する際は防水インナー（P.293）をご用意頂き、その中にブラ鉢の植物を入れご対応下さい / 容量はすり切リー杯を計測、目安にご活用下さい / 表に記載の重量はKG（キログラム）、容量はL（リットル）です





コーテス キューブ

規格	外寸×高さ	口内寸	重量	容量	入数	参考上代	品番
L 46/B	□ 46 x H46	40.5	22.5	70	1	¥15,000	ベ CT-002B15E 灰 CT-002H15E ブ CT-002R15E ダ CT-002C15E ラ CT-002L15E
M 36/A	□ 36 x H36	30	14.5	30	1	¥7,400	ベ CT-002B12E 灰 CT-002H12E ブ CT-002R12E ダ CT-002C12E ラ CT-002L12E
S 26/A	□ 26 x H26	21	5.5	10	1	¥4,200	ベ CT-002B09E 灰 CT-002H09E ブ CT-002R09E ダ CT-002C09E ラ CT-002L09E
3/SET/D	L/M/S				各1	¥23,000	ベ CT-002B3SE 灰 CT-002H3SE ブ CT-002R3SE ダ CT-002C3SE ラ CT-002L3SE

防水インナー：LはPE36またはPE28を、MはPE28をセット可 (P.293参照)

底面灌水システム：LはQ33をセット可 (P.295参照)

尺鉢対応: L 可、M・S 不可

底穴あり

ダークグレーのみステイン着色ですので経年により色落ちし、下地の色（ブラウン）が現われることがあります

コーテス タワー

規格	外寸×高さ	口内寸	重量	容量	入数	参考上代	品番
L 70/C	□ 40 x H70	34	23.5	78	1	¥15,000	ベ CT-003B13E 灰 CT-003H13E ブ CT-003R13E ダ CT-003C13E ラ CT-003L13E
M 60/A	□ 30 x H60	24.5	14.5	36	1	¥8,500	ベ CT-003B10E 灰 CT-003H10E ブ CT-003R10E ダ CT-003C10E ラ CT-003L10E
2/SET/H	L/M				各1	¥21,000	ベ CT-003B2SE 灰 CT-003H2SE ブ CT-003R2SE ダ CT-003C2SE ラ CT-003L2SE

防水インナー：LはPE36またはPE28をセット可 (P.293参照)

尺鉢対応: L 可、M 不可

底穴あり



コーテスシリーズのキューブ、タワーには口元やコーナーに1~2ミリ幅のクラックがある場合があります

表示価格は税抜参考上代です / セメント製品の特性として環境によりクラック、色あせ等の変化が発生します / セメント製品独特の現象として環境により白い物質（炭酸カルシウム等）が表面に浮く白華現象（エフロレッセンス）が起きることがあります / 屋内など水漏れが困る場所へ設置する際は防水インナー（P.293）をご用意頂き、その中にプラ鉢の植物を入れご対応下さい / 容量はすり切り一杯を計測、目安にご活用下さい / 表に記載の重量はKG（キログラム）、容量はL（リットル）です





コーテス ジャー ホワイトウォッシュ

規格	外寸×高さ	口内寸	重量	容量	入数	参考上代	品番
L 64/G	φ 57 x H64	41.5	30	80	1	¥16,000	CT-004B19E
M 46/A	φ 39 x H46	29	11	30	1	¥7,800	CT-004B13E
2/SET/G	L/M				各1	¥22,000	CT-004B2SE

防水インナー：LはPE36を、MはPE28をセット可（P.293参照）
 尺鉢対応：L 可、M 不可
 底穴あり



コーテス ジャー エキノス

規格	外寸×高さ	口内寸	重量	容量	入数	参考上代	品番
L 64/G	φ 57 x H64	41.5	30	80	1	¥16,000	CT-004E19E
M 46/A	φ 39 x H46	29	11	30	1	¥7,800	CT-004E13E
2/SET/G	L/M				各1	¥22,000	CT-004E2SE

防水インナー：LはPE36を、MはPE28をセット可（P.293参照）
 尺鉢対応：L 可、M 不可
 底穴あり



コーテス ジャー チゼル

規格	外寸×高さ	口内寸	重量	容量	入数	参考上代	品番
L 64/G	φ 57 x H64	41.5	30	80	1	¥16,000	CT-004C19E
M 46/A	φ 39 x H46	29	11	30	1	¥7,800	CT-004C13E
2/SET/G	L/M				各1	¥22,000	CT-004C2SE

防水インナー：LはPE36を、MはPE28をセット可（P.293参照）
 尺鉢対応：L 可、M 不可
 底穴あり



コーテス シリンダー チゼル

規格	外寸×高さ	口内寸	重量	容量	入数	参考上代	品番
L 46/A	φ 46 x H44	40.5	18	63	1	¥15,000	CT-005C46E

防水インナー：PE36をセット可（P.293参照）
 尺鉢対応：可
 底穴あり

表示価格は税抜参考上代です / セメント製品の特性として環境によりクラック、色あせ等の変化が発生します / セメント製品独特の現象として環境により白い物質（炭酸カルシウム等）が表面に浮く白華現象（エフロレッセンス）が起きることがあります / 屋内など水漏れが困る場所へ設置する際は防水インナー（P.293）をご用意頂き、その中にプラ鉢の植物を入れご対応下さい / 容量はすり切り一杯を計測、目安にご活用下さい / 表に記載の重量はKG（キログラム）、容量はL（リットル）です



CONQUER

コンカー

深いグレーの濃淡が浮かぶ重厚な存在感



コンカーは出来る限りシンプルに、なおかつディテールは高級感を生むようしっかりとした厚みを出しました。

手作業で塗り込められたグレーは自然な風合いで、グリーンと馴染みつつ重厚感のある存在感を出しています。

デザインはキューブ、長角タイプのレクト、角柱タイプのピラーとラウンドの4種類で、それぞれ使いやすいサイズをラインナップしました。グレーの色味は若干異なりますがファニチャーのASHシリーズ、特にモノクロームベンチやスツールなどのラインナップ (P.299) とも合わせてコーディネートしていただけます。

素材	ファイバーセメント
底穴	あり
寒冷地	水はけ良い状態に限り 使用可
個体差	色の個体差あり
設置場所	屋外向け 防水インナー使用で屋内可





コンカー キューブ

規格	外寸×高さ	口内寸	重量	容量	入数	参考上代	品番
L 55/F	□ 55 x H55	48.5	33	135	1	¥24,000	CQ-002H55E
M 45/B	□ 45 x H45	38	23	69	1	¥15,000	CQ-002H45E
S 36/A	□ 36 x H36	30	13	36	1	¥9,000	CQ-002H36E

防水インナー：LはPE45を、MはPE36を、SはPE28をセット可 (P.293参照)
 底面灌水システム：LはQ42、MはQ33をセット可 (P.295参照) ※すべて要底上げ
 尺鉢対応: M 可、S 不可
 底穴あり



コンカー レクト

規格	外寸×奥行×高さ	口内寸	重量	容量	入数	参考上代	品番
L 90/E	W90 x D45 x H45	※1	39	125	1	¥29,000	CQ-001H90E
M 70/D	W70 x D38 x H38	※2	24	77	1	¥18,000	CQ-001H70E

口内寸: ※1はW83.5×D38.5、※2はW63.5×D32
 防水インナー：LはPE36を2つ、MはPE28を2つセット可 (P.293参照)
 底面灌水システム：LはQ33を2つセット可 (P.295参照)
 尺鉢対応: M 可
 底穴あり



コンカー ピラー

規格	外寸×高さ	口内寸	重量	容量	入数	参考上代	品番
L 80/B	□ 35 x H80	29	23	67	1	¥19,000	CQ-004H80E
M 55/A	□ 35 x H55	29	19	46	1	¥13,000	CQ-004H55E

防水インナー：PE28をセット可 (P.293参照)
 尺鉢対応: L・M 不可
 底穴あり



コンカー ラウンド

規格	外寸×高さ	口内寸	重量	容量	入数	参考上代	品番
L 45/B	φ 45 x H38	39	14.5	42	1	¥14,000	CQ-003H45E
M 35/A	φ 35 x H30	30.5	7	20	1	¥6,000	CQ-003H35E

防水インナー：LはPE36またはPE28を、MはPE28をセット可 (P.293参照)
 底面灌水システム：LはR33をセット可 (P.295参照)
 尺鉢対応: L 可、M 不可
 底穴あり
 ラウンドのみアクセントカラーとしてトップと内側をブラックペイントしてあります

表示価格は税抜参考上代です / セメント製品の特性として環境によりクラック、色あせ等の変化が発生します / 室内など水漏れが困る場所へ設置する場合は防水インナー(P.293)をご用意いただき、その中にプラ鉢の植物を入れてご対応下さい / 容量はすり切り一杯を計測、目安にご活用下さい / 表に記載の重量はKG (キログラム)、容量はL (リットル) です



FIBERCLAY

ファイバークレイ

重厚感があり軽量なファイバー強化プランター

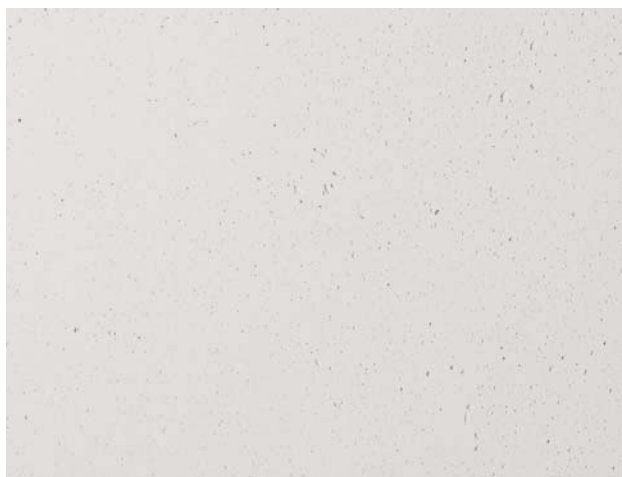

マグネシウムセメントという特殊なセメントをガラス繊維シートで何層も重ねて補強した大型プランター。

このセメントは取り扱いが難しく大型設備と技術力が必要となります。しかし、空气中で硬化するので生産効率が良くリーズナブルに大型製品をつくることが可能です。

2010年に日本向けに丁度よいサイズ感のラムダ、ベータなどをスタートし、現工場の日本総輸入元となりました。さらに、2015年より大型のスクエア製品には面にも裁断したガラス繊維を練り込み、内側にはT字型のフレームと撥水塗装を追加し、耐久性を向上させました。

2017秋より、岩肌調の新テクスチャー、ベアロックを追加しました。

素材	ファイバーセメント
底穴	あり
寒冷地	水はけ良い状態に限り 使用可
個体差	ほぼなし
設置場所	屋外向け 防水インナー使用で屋内可





ベータ キューブプランター

規格	外寸×高さ	口内寸	重量	容量	入数	参考上代	品番
XL 65/F	□ 65 x H65	57	26	250	1	¥38,000	白 FM-002W65E 黒 FM-002K65E 灰 FM-002H65E
L 55/C	□ 55 x H55	47.5	19	147	1	¥22,000	白 FM-002W55E 黒 FM-002K55E 灰 FM-002H55E
M 45/B	□ 45 x H45	38.5	16	80	1	¥13,000	白 FM-002W45E 黒 FM-002K45E 灰 FM-002H45E
S 36/A	□ 36 x H36	30.5	9	40	1	¥8,000	白 FM-002W36E 黒 FM-002K36E 灰 FM-002H36E
XS 28/A	□ 28 x H28	23	4.5	17	1	¥4,800	白 FM-002W28E 黒 FM-002K28E 灰 FM-002H28E
XXS 23/A	□ 23 x H23	17.5	2.5	9	1	¥3,000	白 FM-002W23E 黒 FM-002K23E 灰 FM-002H23E

防水インナー：XLはPE50を、LはPE45またはPE36を、MはPE36またはPE28を、SはPE28をセット可 (P.293参照)
 底面灌水システム：LはQ42、MはQ33をセット可 (P.295参照) ※すべて要底上げ
 尺鉢対応：M 可、S 不可
 底穴あり

ベータ キューブプランター ベアロック

規格	外寸×高さ	口内寸	重量	容量	入数	参考上代	品番
L 55/C	□ 55 x H55	47.5	23.5	147	1	¥23,000	オ FM-002F55G 黒 FM-002B55G 灰 FM-002G55G
M 45/B	□ 45 x H45	38.5	17	80	1	¥15,000	オ FM-002F45G 黒 FM-002B45G 灰 FM-002G45G
S 36/A	□ 36 x H36	30.5	9	40	1	¥9,000	オ FM-002F36G 黒 FM-002B36G 灰 FM-002G36G

防水インナー：LはPE45またはPE36を、MはPE36またはPE28を、SはPE28をセット可 (P.293参照)
 底面灌水システム：LはQ42、MはQ33をセット可 (P.295参照) ※すべて要底上げ
 尺鉢対応：M 可、S 不可
 底穴あり



〔オ〕オフホワイト



〔黒〕ブラック



〔灰〕グレー

表示価格は税抜参考上代です / セメント製品の特性として環境によりクラック、色あせ等の変化が発生します / セメントらしい気泡や小さな窪みのある打ちっぱなしコンクリートのような表面仕上げです / 長期間水に浸かる環境 (例：底穴が塞がり水が溜まったまま、雪に埋もれたまま等) では耐久性に影響がありますので水はけのよい状態でお使いください / 用土を入れたまま引きずる等の行為は破損の原因となりますのでおやめください / 屋内など水漏れが困る場所へ設置する際は防水インナー (P.293) をご用意頂き、その中にプラ鉢の植物を入れてご対応下さい / 容量はすり切り一杯を計測、目安にご活用下さい / 表に記載の重量はKG (キログラム)、容量はL (リットル) です





ラムダ^{ちょうかく}長角プランター

規格	外寸×奥行×高さ	口内寸	重量	容量	入数	参考上代	品番
L 100/F	W100 x D45 x H45	※1	22	192	1	¥29,000	白 FM-001W10E 黒 FM-001K10E 灰 FM-001H10E
M 80/B	W80 x D38 x H38	※2	14	100	1	¥20,000	白 FM-001W80E 黒 FM-001K80E 灰 FM-001H80E
S 60/A	W60 x D30 x H30	※3	9	47	1	¥10,000	白 FM-001W60E 黒 FM-001K60E 灰 FM-001H60E

口内寸：※1はW95.5×D41.5、※2はW75×D34、※3はW55.5×D26.5

防水インナー：LはPE45またはPE36を2つ、もしくはPE28を3つ、MはPE36またはPE28を2つ、SはPE28を2つをセット可 (P.293参照)

底面灌水システム：LはQ42を2つ、もしくはR33またはQ33を3つ、MはQ33を2つセット可 (P.295参照)

尺鉢対応：L・M 可、S 不可

底穴あり



ラムダ・スリム^{ちょうかく}長角プランター

規格	外寸×奥行×高さ	口内寸	重量	容量	入数	参考上代	品番
L 100/C	W100 x D37 x H37	※1	14	126	1	¥23,000	白 FM-012W10E 黒 FM-012K10E 灰 FM-012H10E
M 80/B	W80 x D30 x H30	※2	9	63	1	¥14,000	白 FM-012W80E 黒 FM-012K80E 灰 FM-012H80E

口内寸：※1はW95×D32、※2はW75.5×D24.5

防水インナー：LはPE36を2つ、またはPE28を3つ、MはPE28を2つセット可 (P.293参照)

底面灌水システム：LはR33を3つセット可 (P.295参照)

尺鉢対応：L 可、M 不可

底穴あり



〔オ〕オフホワイト

〔黒〕ブラック

〔灰〕グレー

ラムダ・スリム^{ちょうかく}長角プランター ペアロック

規格	外寸×奥行×高さ	口内寸	重量	容量	入数	参考上代	品番
L 100/C	W100 x D37 x H37	※1	19.5	126	1	¥22,000	オ FM-012F10G 黒 FM-012B10G 灰 FM-012G10G
M 80/B	W80 x D30 x H30	※2	13	63	1	¥14,000	オ FM-012F80G 黒 FM-012B80G 灰 FM-012G80G

口内寸：※1はW95×D32、※2はW75.5×D24.5

防水インナー：LはPE36を2つ、またはPE28を3つ、MはPE28を2つセット可 (P.293参照)

底面灌水システム：LはR33を3つセット可 (P.295参照)

尺鉢対応：L 可、M 不可

底穴あり

表示価格は税抜参考上代です / セメント製品の特性として環境によりクラック、色あせ等の変化が発生します / セメントらしい気泡や小さな窪みのある打ちっばなしコンクリートのような表面仕上げです / 長期間水に浸かる環境 (例：底穴が塞がり水が溜まったまま、雪に埋もれたまま等) では耐久性に影響がありますので水はけのよい状態でお使いください / 用土を入れたまま引きずる等の行為は破損の原因となりますのでおやめください / 屋内など水漏れが困る場所へ設置する際は防水インナー (P.293) をご用意頂き、その中にプラ鉢の植物を入れてご対応下さい / 容量はすり切り一杯を計測、目安にご活用下さい / 表に記載の重量はKG (キログラム)、容量はL (リットル) です





シグマ 角柱プランター

規格	外寸×高さ	口内寸	重量	容量	入数	参考上代	品番
XL 120/C	□ 35 x H120	30	19	129	1	¥26,000	白 FM-004W12E 黒 FM-004K12E 灰 FM-004H12E
L 90/B	□ 35 x H90	30	15	90	1	¥21,000	白 FM-004W09E 黒 FM-004K09E 灰 FM-004H09E
M 60/A	□ 35 x H60	30	11	60	1	¥15,000	白 FM-004W06E 黒 FM-004K06E 灰 FM-004H06E

防水インナー：PE28をセット可 (P.293参照)
 尺鉢対応：XL・L・M 不可
 底穴あり



〔オ〕オフホワイト

〔灰〕グレー

〔黒〕ブラック

シグマ 角柱プランター ベアロック

規格	外寸×高さ	口内寸	重量	容量	入数	参考上代	品番
L 90/B	□ 35 x H90	30	19	90	1	¥21,000	オ FM-004F09G 黒 FM-004B09G 灰 FM-004G09G
M 60/A	□ 35 x H60	30	11	60	1	¥15,000	オ FM-004F06G 黒 FM-004B06G 灰 FM-004G06G

防水インナー：PE28をセット可 (P.293参照)
 尺鉢対応：L・M 不可
 底穴あり



ゼータ スクエアトールプランター

規格	外寸×高さ	口内寸	重量	容量	入数	参考上代	品番
L 65/B	□ 40 x H65	35.5	11	64	1	¥15,000	白 FM-009W65E 黒 FM-009K65E

防水インナー：PE36またはPE28をセット可 (P.293参照)
 底面灌水システム：Q33をセット可 (P.295参照) ※要底上げ
 尺鉢対応：可
 底穴あり



ガンマ スクエアプランター

規格	外寸×高さ	口内寸	重量	容量	入数	参考上代	品番
M 45/B	□ 45 x H45	41.5	8	44	1	¥10,000	白 FM-007W45E 黒 FM-007K45E

防水インナー：PE28をセット可 (P.293参照)
 底面灌水システム：Q33をセット可 (P.295参照) ※要底上げ
 尺鉢対応：可
 底穴あり

表示価格は税抜参考上代です / セメント製品の特性として環境によりクラック、色あせ等の変化が発生します / セメントらしい気泡や小さな窪みのある打ちっばなしコンクリートのような表面仕上げです / 長期間水に浸かる環境 (例：底穴が塞がり水が溜まったまま、雪に埋もれたまま等) では耐久性に影響がありますので水はけのよい状態でお使いください / 用土を入れたまま引きずる等の行為は破損の原因となりますのでおやめください / 屋内など水漏れが困る場所へ設置する際は防水インナー (P.293) をご用意頂き、その中にプラ鉢の植物を入れてご対応下さい / 容量はすり切り一杯を計測、目安にご活用下さい / 表に記載の重量はKG (キログラム)、容量はL (リットル) です





ルーメン スクエア

規格	外寸×奥行×高さ	重量	容量	入数	参考上代	品番
L 68/C	W68 x D28 x H68	24	18	1	¥26,000	白 FM-030W68E 黒 FM-030K68E 灰 FM-030H68E

口内寸: W64×D23.5
内底寸: W59×D19
内底までの深さ: 15
防水インナー: 不可
尺鉢対応: 不可
底穴あり



ルーメン トール

規格	外寸×奥行×高さ	重量	容量	入数	参考上代	品番
L 96/C	W45 x D27 x H96	27	14	1	¥25,000	白 FM-030W96E 黒 FM-030K96E 灰 FM-030H96E

口内寸: W40.5×D22
内底寸: W36×D18
内底までの深さ: 21
防水インナー: 不可
尺鉢対応: 不可
底穴あり



俯瞰写真(ルーメン スクエア)
内底には水抜き穴があり、直接植え込みができます

表示価格は税抜参考上代です / セメント製品の特性として環境によりクラック、色あせ等の変化が発生します / セメントらしい気泡や小さな窪みのある打ちっぱなしコンクリートのような表面仕上げです / 長期間水に浸かる環境(例: 底穴が塞がり水が溜まったまま、雪に埋もれたまま等)では耐久性に影響がありますので水はけのよい状態でお使いください / 用土を入れたまま引きずる等の行為は破損の原因となりますのでおやめください / 屋内など水漏れが困る場所へ設置する際は防水インナー(P.293)をご用意頂き、その中にプラ鉢の植物を入れてご対応下さい / 容量はすり切り一杯を計測、目安にご活用下さい / 表に記載の重量はKG(キログラム)、容量はL(リットル)です





イタ コニックプランター

規格	外寸×高さ	口内寸	重量	容量	入数	参考上代	品番
L 50/B	φ 50 x H50	45	9	55	1	¥15,000	白 FM-019W50E 灰 FM-019H50E
M 40/A	φ 40 x H40	35	7	22	1	¥9,500	白 FM-019W40E 灰 FM-019H40E

防水インナー：LはPE36またはPE28を、MはPE28をセット可（P.293参照）

底面灌水システム：LはR42、MはR33をセット可（P.295参照）

尺鉢対応：L・M 可

底穴あり



NEW 灰

シータ ラウンドトールプランター

規格	外寸×高さ	口内寸	重量	容量	入数	参考上代	品番
L 65/B	φ 40 x H65	35.5	8	48	1	¥13,000	白 FM-008W65E 灰 FM-008H65E

防水インナー：PE28をセット可（P.293参照）

底面灌水システム：R33をセット可（P.295参照）※要底上げ

尺鉢対応：可

底穴あり



サン・ミドル リッジ

規格	外寸×高さ	口内寸	重量	容量	入数	参考上代	品番
L 50/B	φ 50 x H56	43	13	80	1	¥22,000	白 FM-023W50E 灰 FM-023H50E
M 42/B	φ 42 x H52	36	9	50	1	¥16,000	白 FM-023W42E 灰 FM-023H42E
S 36/A	φ 36 x H46	29	6	30	1	¥10,000	白 FM-023W36E 灰 FM-023H36E

防水インナー：LはPE36を、MおよびSはPE28をセット可（P.293参照）

底面灌水システム：LはR42、MはR33をセット可（P.295参照）※すべて要底上げ

尺鉢対応：M 可、S 不可

底穴あり



サン・トール リッジ

規格	外寸×高さ	口内寸	重量	容量	入数	参考上代	品番
L 77/C	φ 44 x H77	36.5	13	78	1	¥23,000	白 FM-022W77E 灰 FM-022H77E
M 66/B	φ 34 x H66	28.5	8	38	1	¥14,000	白 FM-022W66E 灰 FM-022H66E

防水インナー：LはPE36をセット可（P.293参照）

底面灌水システム：LはR33をセット可（P.295参照）

尺鉢対応：L 可、M 不可

底穴あり

表示価格は税抜参考上代です / セメント製品の特性として環境によりクラック、色あせ等の変化が発生します / セメントらしい気泡や小さな窪みのある打ちっぱなしコンクリートのような表面仕上げです / 長期間水に浸かる環境（例：底穴が塞がり水が溜まったまま、雪に埋もれたまま等）では耐久性に影響がありますので水はけのよい状態でお使いください / 用土を入れたまま引きずる等の行為は破損の原因となりますのでおやめください / 屋内など水漏れが困る場所へ設置する際は防水インナー（P.293）をご用意頂き、その中にプラ鉢の植物を入れてご対応下さい / 容量はすり切り一杯を計測、目安にご活用下さい / 表に記載の重量はKG（キログラム）、容量はL（リットル）です





スパイラ ボウルプランター

規格	外寸×高さ	口内寸	重量	容量	入数	参考上代	品番
L 54/B	φ 54 x H37	41.5	10	54	1	¥14,500	白 FM-026W54E 灰 FM-026H54E
M 40/A	φ 40 x H27	30	5	20	1	¥7,400	白 FM-026W40E 灰 FM-026H40E

防水インナー：LはPE36をセット可（P.293参照）

尺鉢対応：L 可、M 不可

底穴あり



ミュウ ラウンドプランター

規格	外寸×高さ	口内寸	重量	容量	入数	参考上代	品番
L 50/B	φ 50 x H45	45.5	8	60	1	¥15,000	白 FM-020W50E 灰 FM-020H50E
M 40/A	φ 40 x H37	35.5	6	30	1	¥9,500	白 FM-020W40E 灰 FM-020H40E

防水インナー：LはPE36またはPE28を、MはPE28をセット可（P.293参照）

底面灌水システム：LはR42をセット可（P.295参照）

尺鉢対応：L・M 可

底穴あり



アウゴ エッグプランター

規格	外寸×高さ	口内寸	重量	容量	入数	参考上代	品番
M 45/B	φ 45 x H45	32	9	53	1	¥13,000	白 FM-011W45E 黒 FM-011K45E

防水インナー：PE28をセット可（P.293参照）

底面灌水システム：R33をセット可（P.295参照）※要底上げ

尺鉢対応：可

底穴あり



アルファ シリンダープランター

規格	外寸×高さ	口内寸	重量	容量	入数	参考上代	品番
M 45/B	φ 45 x H44	39.5	12	57	1	¥13,000	白 FM-003W45E 黒 FM-003K45E

防水インナー：PE36またはPE28をセット可（P.293参照）

底面灌水システム：R33をセット可（P.295参照）※要底上げ

尺鉢対応：可

底穴あり

表示価格は税抜参考上代です / セメント製品の特性として環境によりクラック、色あせ等の変化が発生します / セメントらしい気泡や小さな窪みのある打ちっぱなしコンクリートのような表面仕上げです / 長期間水に浸かる環境（例：底穴が塞がり水が溜まったまま、雪に埋もれたまま等）では耐久性に影響がありますので水はけのよい状態でお使いください / 用土を入れたまま引きずる等の行為は破損の原因となりますのでおやめください / 屋内など水漏れが困る場所へ設置する際は防水インナー（P.293）をご用意頂き、その中にプラ鉢の植物を入れてご対応下さい / 容量はすり切り一杯を計測、目安にご活用下さい / 表に記載の重量はKG（キログラム）、容量はL（リットル）です





ラムダ ヘビーリム

規格	外寸×奥行×高さ	口内寸	重量	容量	入数	参考上代	品番
L 100/F	W100 x D45 x H40	※1	22	147	1	¥28,000	白 FM-015W10E 灰 FM-015H10E
M 80/B	W80 x D35 x H32	※2	14	62	1	¥18,000	白 FM-015W80E 灰 FM-015H80E
S 60/A	W60 x D25 x H24	※3	9	23	1	¥9,500	白 FM-015W60E 灰 FM-015H60E

口内寸：※1はW93×D37.5、※2はW72.5×D27.5、※3はW53×D18.5
 防水インナー：LはPE28を3つ、MはPE28を2つセット可（P.293参照）
 底面灌水システム：LはQ33を2つセット可（P.295参照）
 尺鉢対応：L 可、M・S 不可
 底穴あり



ベータ ヘビーリム

規格	外寸×高さ	口内寸	重量	容量	入数	参考上代	品番
L 54/C	□ 54 x H49	46	16	73	1	¥22,000	白 FM-016W54E 灰 FM-016H54E
M 42/A	□ 42 x H38	34.5	9	47	1	¥14,000	白 FM-016W42E 灰 FM-016H42E

防水インナー：LはPE45またはPE36、MはPE28をセット可（P.293参照）
 底面灌水システム：LはQ42、MはQ33をセット可（P.295参照）
 尺鉢対応：L・M 可
 底穴あり



ファイ ラウンドプランター

規格	外寸×高さ	口内寸	重量	容量	入数	参考上代	品番
XL 80/K	φ 80 x H75	67	28	179	1	¥48,000	白 FM-018W80E
L 65/G	φ 65 x H61	55	15	103	1	¥25,000	白 FM-018W65E
M 55/C	φ 55 x H53	46	10	62	1	¥18,000	白 FM-018W55E
S 44/B	φ 44 x H40	36.5	7	27	1	¥9,000	白 FM-018W44E

防水インナー：XLはPE50を、LはPE45を、MはPE36を、SはPE28をセット可（P.293参照）
 底面灌水システム：L、MはR42、SはR33をセット可（P.295参照）※L、Mは要底上げ
 尺鉢対応：M・S 可
 底穴あり

表示価格は税抜参考上代です / セメント製品の特性として環境によりクラック、色あせ等の変化が発生します / セメントらしい気泡や小さな窪みのある打ちっぱなしコンクリートのような表面仕上げです / 長期間水に浸かる環境（例：底穴が塞がり水が溜まったまま、雪に埋もれたまま等）では耐久性に影響がありますので水はけのよい状態でお使いください / 用土を入れたまま引きずる等の行為は破損の原因となりますのでおやめください / 屋内など水漏れが困る場所へ設置する際は防水インナー（P.293）をご用意頂き、その中にプラ鉢の植物を入れてご対応下さい / 容量はすり切り一杯を計測、目安にご活用下さい / 表に記載の重量はKG（キログラム）、容量はL（リットル）です





ヘクサ 多面体プランター

規格	外寸×奥行×高さ	口内寸	重量	容量	入数	参考上代	品番
M 43/A	W48 x D38 x H43	※1	8	43	1	¥19,000	白 FM-027W43E 灰 FM-027H43E

口内寸：※1はW35×D31.5

防水インナー：PE28をセット可（P.293参照）

尺鉢対応：可 ただしトップから0.5cm程下がった所で口元に引っかってプラ鉢が浮きます

底穴あり



デルタ 多面体プランター

規格	外寸×高さ	口内寸	重量	容量	入数	参考上代	品番
M 51/A	□ 40 x H51	33.5	9	50	1	¥14,000	白 FM-028W51E 灰 FM-028H51E

防水インナー：PE28をセット可（P.293参照）

底面灌水システム：R33をセット可（P.295参照）※要底上げ

尺鉢対応：可

底穴あり



アイギス スクエアプランター

規格	外寸×高さ	口内寸	重量	容量	入数	参考上代	品番
L 42/B	□ 42 x H59	36	14	70	1	¥15,000	白 FM-025W42E 灰 FM-025H42E
M 35/A	□ 35 x H51	29.5	9	40	1	¥10,000	白 FM-025W35E 灰 FM-025H35E

防水インナー：LはPE36を、MはPE28をセット可（P.293参照）

底面灌水システム：LはQ33をセット可（P.295参照）※要底上げ

尺鉢対応：L 可、M 不可

底穴あり

表示価格は税抜参考上代です / セメント製品の特性として環境によりクラック、色あせ等の変化が発生します / セメントらしい気泡や小さな窪みのある打ちっぱなしコンクリートのような表面仕上げです / 長期間水に浸かる環境（例：底穴が塞がり水が溜まったまま、雪に埋もれたまま等）では耐久性に影響がありますので水はけのよい状態でお使いください / 用土を入れたまま引きずる等の行為は破損の原因となりますのでおやめください / 屋内など水漏れが困る場所へ設置する際は防水インナー（P.293）をご用意頂き、その中にプラ鉢の植物を入れてご対応下さい / 容量はすり切り一杯を計測、目安にご活用下さい / 表に記載の重量はKG（キログラム）、容量はL（リットル）です





ラムダ ^{ちょうかく}長角プランター インド ^{さがん}砂岩

規格	外寸×奥行×高さ	口内寸	重量	容量	入数	参考上代	品番
L 100/F	W100 x D48 x H48	※1	24	223	1	¥32,000	FM-001Y10E
M 80/B	W80 x D40 x H40	※2	15	102	1	¥23,000	FM-001Y80E
S 60/A	W60 x D30 x H30	※3	10	49	1	¥12,000	FM-001Y60E

口内寸：※1はW94×D42、※2はW73.5×D33.5、※3はW54×D24

防水インナー：LはPE45またはPE36を2つ、もしくはPE28を3つ、MはPE36またはPE28を2つ、SはPE28を2つをセット可（P.293参照）

底面灌水システム：LはQ42を2つ、もしくはR33またはQ33を3つ、MはQ33を2つセット可（P.295参照）

尺鉢対応：L・M 可、S 不可

底穴あり



ベータ キューブプランター インド ^{さがん}砂岩

規格	外寸×高さ	口内寸	重量	容量	入数	参考上代	品番
L 55/C	□ 55 x H55	48	19	147	1	¥25,000	FM-002Y55E
M 45/B	□ 45 x H45	39	16	80	1	¥15,000	FM-002Y45E

防水インナー：LはPE45またはPE36を、MはPE36またはPE28をセット可（P.293参照）

底面灌水システム：LはQ42、MはQ33をセット可（P.295参照）※すべて要底上げ

尺鉢対応：L・M 可

底穴あり

表示価格は税抜参考上代です / セメント製品の特性として環境によりクラック、色あせ等の変化が発生します / セメントらしい気泡や小さな窪みのある打ちっばなしコンクリートのような表面仕上げです / 長期間水に浸かる環境（例：底穴が塞がり水が溜まったまま、雪に埋もれたまま等）では耐久性に影響がありますので水はけのよい状態でお使いください / 用土を入れたまま引きずる等の行為は破損の原因となりますのでおやめください / 屋内など水漏れが困る場所へ設置する際は防水インナー（P.293）をご用意頂き、その中にプラ鉢の植物を入れてご対応下さい / 容量はすり切り一杯を計測、目安にご活用下さい / 表に記載の重量はKG（キログラム）、容量はL（リットル）です



※防水インナー (P.293) を使用



ラムダ ^{ちょうかく}長角プランター ウッド

規格	外寸×奥行×高さ	口内寸	重量	容量	入数	参考上代	品番
M 80/B	W80 x D40 x H40	※1	15	102	1	¥23,000	FM-001D80E
S 60/A	W60 x D30 x H30	※2	10	49	1	¥12,000	FM-001D60E

口内寸：※1はW73.5×D33.5、※2はW53.5×D24

防水インナー：MはPE36またはPE28を2つ、SはPE28を2つをセット可（P.293参照）

底面灌水システム：MはQ33を2つセット可（P.295参照）

尺鉢対応：M 可、S 不可

底穴あり



ベータ キューブプランター ウッド

規格	外寸×高さ	口内寸	重量	容量	入数	参考上代	品番
L 55/C	□ 55 x H55	48	19	147	1	¥25,000	FM-002D55E
M 45/B	□ 45 x H45	39.5	16	80	1	¥15,000	FM-002D45E
S 36/A	□ 36 x H36	31.5	13	40	1	¥9,500	FM-002D36E

防水インナー：LはPE45またはPE36を、MはPE36またはPE28を、SはPE28をセット可（P.293参照）

底面灌水システム：LはQ42、MはQ33をセット可（P.295参照）※すべて要底上げ

尺鉢対応：M 可、S 不可

底穴あり



アルファ シリンダープランター ウッド

規格	外寸×高さ	口内寸	重量	容量	入数	参考上代	品番
M 45/B	φ 45 x H44	39.5	12	57	1	¥14,000	FM-003D45E
S 36/A	φ 36 x H34.5	31.5	7	32	1	¥8,500	FM-003D36E

防水インナー：MはPE36またはPE28を、SはPE28をセット可（P.293参照）

底面灌水システム：MはR33をセット可（P.295参照）※要底上げ

尺鉢対応：M・S 可 ただしSはトップから1cm程下がった所でブラ鉢が口元に引っかかっ

て浮きます

底穴あり

表示価格は税抜参考上代です / セメント製品の特性として環境によりクラック、色あせ等の変化が発生します / セメントらしい気泡や小さな窪みのある打ちっぱなしコンクリートのような表面仕上げです / 長期間水に浸かる環境（例：底穴が塞がり水が溜まったまま、雪に埋もれたまま等）では耐久性に影響がありますので水はけのよい状態でお使いください / 用土を入れたまま引きずる等の行為は破損の原因となりますのでおやめください / 屋内など水漏れが困る場所へ設置する際は防水インナー（P.293）をご用意頂き、その中にブラ鉢の植物を入れてご対応下さい / 容量はすり切り一杯を計測、目安にご活用下さい / 表に記載の重量はKG（キログラム）、容量はL（リットル）です



LAVA

ラヴァ

固まった溶岩のような多孔質テクスチャーポット



ラヴァは表面にいくつもの孔がある個性的なテクスチャーの大型プランターです。まるで溶岩が冷えて固まったような外観は、セメントの中にスチロール製の小さな丸い粒を練り込み、成形した後で表面をバーナーで焼いて粒を溶かすことでつくられています。

シャローボウルのラヴァローはセメント製からガラス繊維で補強されたファイバーセメント製となり、直径85cmサイズも一人で持ち上げることが出来るほどの重量となりました。

プランターとしてのみならず、大きな空間のディスプレイ用器としても需要が多いデザインです。

素材	ファイバーセメント
底穴	あり
寒冷地	水はけ良い状態に限り 使用可
個体差	ほぼなし
設置場所	屋外向け 防水インナー使用で屋内可





ラヴァ ロー LV03

規格	外寸×高さ	口内寸	重量	容量	入数	参考上代	品番
L 28 号 /I	φ 85 x H40	78.5	44	120	1	¥52,000	白 LV-003W28E 黒 LV-003K28E
M 23 号 /D	φ 68 x H32	61	27	60	1	¥29,000	白 LV-003W23E 黒 LV-003K23E
S 18 号 /B	φ 54 x H24	47.5	14	27	1	¥13,000	白 LV-003W18E 黒 LV-003K18E

底穴あり(2017年より仕様変更、水鉢ではなくなりました)



ラヴァ ボウル LA02

規格	外寸×高さ	口内寸	重量	容量	入数	参考上代	品番
L 19 号 /C	φ 57 x H42	46.5	19	70	1	¥24,000	LA-002K19E
M 14 号 /A	φ 42 x H32	34	10	30	1	¥11,000	LA-002K14E
S 10 号 /A	φ 31 x H24	24	4.5	11	1	¥4,500	LA-002K10E
2/SET/A	M/S				各1	¥14,000	LA-002K2SE
3/SET/D	L/M/S				各1	¥32,000	LA-002K3SE

防水インナー：LはPE45を、MはPE28をセット可 (P.293参照)

尺鉢対応: L 可、M・S 不可

底穴あり

表示価格は税抜参考上代です / セメント製品の特性として環境によりクラック、色あせ等の変化が発生します / 容量はすり切り一杯を計測、目安にご活用下さい / 表に記載の重量はKG (キログラム)、容量はL (リットル) です



KONTON POT

コントンポット

ディテールにこだわった堅牢な大型陶器ポット



1990 年、国内生産を止め、海外の工場に何度も足を運んで技術指導と設備投資を行い、トリコシリーズ (P.116) を開発しました。2015 年、その工場と再び試作を重ね、デザインやディテール、土色などを一新し、誕生したのがコントンポットシリーズです。

ブラウンクレイは、陶器ならではの温かみがありつつ、洗練されたモダンな印象。一方、ホワイトクレイは明るくて華やかな印象。ディテールにもこだわって角は面取り、削り仕上げは胡桃のようなテクスチャーを施しています。

高温焼成されたこのナチュラルな風合いの陶器ポットは非常に堅牢のため、メンテナンスなしで末長くお使いいただけます。

素材	陶器（高温焼成）
底穴	あり（ティアマトを除く）
寒冷地	使用可
個体差	焼成による色・サイズ個体差あり
設置場所	屋外向け 防水インナー使用で屋内可





〔ブ〕ブラウンクレイ
〔ホ〕ホワイトクレイ

コントンポット アンシャル

規格	外寸×高さ	口内寸	重量	容量	入数	参考上代	品番
XXL 27号/K	φ 80 × H68	77.5	60	250	1	¥120,000	ブ GT-901H27E ホ GT-901W27E
XL 21号/G	φ 65 × H55	60.5	30	110	1	¥65,000	ブ GT-901H21E ホ GT-901W21E
L 19号/C	φ 55 × H47	49.5	25	78	1	¥33,000	ブ GT-901H19E ホ GT-901W19E
M 15号/B	φ 45 × H38	41	18	40	1	¥23,000	ブ GT-901H15E ホ GT-901W15E
S 12号/A	φ 37 × H32	32.5	10	21	1	¥12,000	ブ GT-901H12E ホ GT-901W12E
XS 10号/A	φ 30 × H26	26	6.5	11	1	¥6,500	ブ GT-901H10E ホ GT-901W10E

防水インナー：XLはPE50を、LはPE45またはPE36を、MおよびSはPE28をセット可、
ただしXLとLは底が浮きます（P.293参照）
底面灌水システム：LはR42、MはR33をセット可（P.295参照）
尺鉢対応：M 可、S 不可
底穴あり



〔ブ〕ブラウンクレイ
〔ホ〕ホワイトクレイ

コントンポット イシュタル

規格	外寸×高さ	口内寸	重量	容量	入数	参考上代	品番
XL 18号/I	φ 55 × H85	51	47	130	1	¥68,000	ブ GT-908H18E ホ GT-908W18E
L 15号/B	φ 45 × H70	40	31	70	1	¥36,000	ブ GT-908H15E ホ GT-908W15E
M 12号/A	φ 36 × H55	32	19	38	1	¥16,000	ブ GT-908H12E ホ GT-908W12E
S 10号/A	φ 30 × H40	26	10	17	1	¥7,800	ブ GT-908H10E ホ GT-908W10E

防水インナー：XLはPE45を、LはPE36を、MはPE28をセット可（P.293参照）
底面灌水システム：XLはR42をセット可（P.295参照）※要底上げ
尺鉢対応：M 可、S 不可
底穴あり

表示価格は税抜参考上代です / 陶器鉢の若干の色ムラ、米カケ、底穴周りの焼ヒビ等は通常品となります / 陶器鉢の特性上、サイズに個体差があります / 容量はすり
切り一杯を計測、目安にご活用下さい / 表に記載の重量はKG（キログラム）、容量はL（リットル）です





コントンポット ハダド

規格	外寸×高さ	口内寸	重量	容量	入数	参考上代	品番
L 15 号 /F	□ 45 x H45	42	35	79	1	¥29,000	ブ GT-902H15E ホ GT-902W15E
M 12 号 /A	□ 36 x H36	33.5	18	38	1	¥18,000	ブ GT-902H12E ホ GT-902W12E

防水インナー: LはPE36を、MはPE28をセット可 (P.293参照)
 底面灌水システム: LはQ33をセット可 (P.295参照) ※要底上げ
 尺鉢対応: M 可
 底穴あり

コントンポット エンリル

規格	外寸×高さ	口内寸	重量	容量	入数	参考上代	品番
L 15 号 /B	φ 45 x H45	41	21.5	61	1	¥28,000	ブ GT-904H15E ホ GT-904W15E
M 12 号 /A	φ 36 x H36	32	12	26	1	¥15,000	ブ GT-904H12E ホ GT-904W12E



コントンポット ダムキナ

規格	外寸×高さ	口内寸	重量	容量	入数	参考上代	品番
L 18 号 /G	φ 55 x H53	44	30	62	1	¥36,000	ブ GT-907H18E ホ GT-907W18E
M 15 号 /B	φ 45 x H43.5	36.5	18	35	1	¥23,000	ブ GT-907H15E ホ GT-907W15E

防水インナー: LはPE36を、MはPE28をセット可 (P.293参照)
 底面灌水システム: LはR42、MはR33をセット可 (P.295参照) ※Lは要底上げ
 尺鉢対応: M 可
 底穴あり

表示価格は税抜参考上代です / 陶器鉢の若干の色ムラ、ミカケ、底穴周りの焼ヒビ等は通常品となります / 陶器鉢の特性上、サイズに個体差があります / 容量はすり切り一杯を計測、目安にご活用下さい / 表に記載の重量はKG (キログラム)、容量はL (リットル) です





〔ホ〕ホワイトクレイ



〔ブ〕ブラウンクレイ



〔ブ〕ブラウンクレイ



〔ホ〕ホワイトクレイ

コントンポット キシャル ミドル

規格	外寸×高さ	口内寸	重量	容量	入数	参考上代	品番
L 10 号/A	φ 30 x H27	26.5	7.5	11	1	¥6,400	ブ GT-905H10E ホ GT-905W10E
M 8 号/A	φ 24 x H22	21	5	7	1	¥4,200	ブ GT-905H08E ホ GT-905W08E

底穴あり

コントンポット キシャル トール

規格	外寸×高さ	口内寸	重量	容量	入数	参考上代	品番
L 10 号/A	φ 30 x H39	26.5	9	19	1	¥8,400	ブ GT-906H10E ホ GT-906W10E
M 8 号/A	φ 24 x H31	20	6.5	9	1	¥5,800	ブ GT-906H08E ホ GT-906W08E

底穴あり



〔ブ〕ブラウンクレイ



〔ホ〕ホワイトクレイ

コントンポット ティアマト

規格	外寸×高さ	口内寸	重量	容量	入数	参考上代	品番
L 27 号/D	φ 80 x H21	66.5	31	40	1	¥36,000	ブ GT-909H27N ホ GT-909W27N
M 20 号/A	φ 60 x H15.5	49	17	19	1	¥20,000	ブ GT-909H20N ホ GT-909W20N

底穴なし、内釉あり



表示価格は税抜参考上代です / 陶器鉢の若干の色ムラ、米カケ、底穴周りの焼ヒビ等は通常品となります / 陶器鉢の特性上、サイズに個体差があります / 容量はすり切り一杯を計測、目安にご活用下さい / 表に記載の重量はKG (キログラム)、容量はL (リットル) です



TRICO

トリコ

ナチュラルな削り仕上げと2つの土色が特徴



焼く前に表面の土をヘラで削り落とす技法を使ったトリコシリーズは日本の常滑で生まれ、1990年より海外工場にて生産するようになりました。削りという手作業が加わることで土の中の小石が引っ張られた跡などが残り、「土モノ」と呼ばれる焼き物らしいラフな表情を生んでいます。

テラコッタのようなナチュラルな土色ですが、非常に高い温度に耐える土をしっかり焼き締めているので、寒冷地でも鉢にしみこんだ水が氷結膨張して鉢が割れる“凍て割れ”が起こりにくい鉢です。

チャコールブラウンの黒土はシックで和にも洋にも合う人気の土色、イエローベージュの白土は南欧風ややさしいスタイルに似合います。

素材	陶器（高温焼成）
底穴	あり
寒冷地	使用可
個体差	焼成による色・サイズ 個体差あり
設置場所	屋外向け 防水インナー使用で屋内可





トリコ 972

規格	外寸×高さ	口内寸	重量	容量	入数	参考上代	品番
XL 15号/B	φ 45 x H50	41	18	45	1	¥16,000	黒土 TR-972K15E 白土 TR-972W15E
L 12号/A	φ 37 x H40	32.5	11	24	1	¥9,500	黒土 TR-972K12E 白土 TR-972W12E
M 10号	φ 30 x H32	27.5	8	13.5			
S 8号	φ 25 x H27	22	6	7.5			
2/SET/A	M/S				各1	¥5,500	黒土 TR-972K2SE 白土 TR-972W2SE
3/SET/A	L/M/S				各1	¥10,000	黒土 TR-972K3SE 白土 TR-972W3SE

M、Sはセット販売のみ

防水インナー：XLはPE36を、LはPE28をセット可 (P.293参照)

尺鉢対応: L 可、M 不可

底穴あり



トリコ 961 / 962

規格	外寸×高さ	口内寸	重量	容量	入数	参考上代	品番
L 13号/B	φ 40 x H70	35	22	50	1	¥15,000	黒土 TR-961K13E 白土 TR-961W13E
M 10号/A	φ 30 x H54	25	11	20	1	¥8,000	黒土 TR-962K10E 白土 TR-962W10E

防水インナー：L(961)はPE28をセット可 (P.293参照)

尺鉢対応: L(961) 可 ただし底が浮きます、M(962)不可

底穴あり

表示価格は税抜参考上代です / 陶器鉢の若干の色ムラ、米カケ、底穴周りの焼ヒビ等は通常品となります / 陶器鉢の特性上、サイズに個体差があります / 容量はすり切り一杯を計測、目安にご活用下さい / 表に記載の重量はKG (キログラム)、容量はL (リットル) です



トリコ 9R-12

規格	外寸×高さ	口内寸	重量	容量	入数	参考上代	品番
XL 16号/B	φ 48 x H55	42	23	48	1	¥16,000	黒土 TR-012K16E
L 13号/A	φ 38 x H43.5	33	11	24	1	¥7,000	黒土 TR-012K13E

防水インナー：XLはPE36を、LはPE28をセット可 (P.293参照) ただしXL、Lともに底が浮きます

尺鉢対応: L 可 ただし底が浮きます

底穴あり



トリコ 101 (スタックポット)

規格	外寸×高さ	口内寸	重量	容量	入数	参考上代	品番
L 10号	φ 30 x H30	26	6	11	3	¥2,600	TR-101K10E
M 8号	φ 24 x H24	20.5	3	5.5	6	¥1,600	TR-101K08E
S 6号	φ 19 x H19	16.5	2	2.5	6	¥900	TR-101K06E

底穴あり



スタックポットは内底に積み上げ用高台があります





トリコ 963

規格	外寸×高さ	口内寸	重量	容量	入数	参考上代	品番
L 13号/B	□ 40 x H47	35.5	20	39	1	¥16,000	TR-963K13E
M 11号/A	□ 33 x H43	28	14	28	1	¥8,000	TR-963K11E

防水インナー：LはPE28をセット可（P.293参照）

尺鉢対応：L 可、M 不可

底穴あり



トリコ 986

規格	外寸×高さ	口内寸	重量	容量	入数	参考上代	品番
L 14号/B	□ 41 x H55	36	24	58	1	¥18,000	TR-986K14E
M 11号/A	□ 32 x H42	28	17	23	1	¥9,000	TR-986K11E

防水インナー：XLはPE36を、LはPE28をセット可（P.293参照）

尺鉢対応：L 可、M 不可

底穴あり



トリコ 913

規格	外寸×高さ	口内寸	重量	容量	入数	参考上代	品番
L 70/C	□ 33 x H70	27.5	31	57	1	¥20,000	黒土 TR-913K70E
M 55/A	□ 33 x H55	27.5	23	39	1	¥16,000	黒土 TR-913K55E

防水インナー：PE28をセット可（P.293参照）

尺鉢対応：不可

底穴あり



トリコ ポットフィート

規格	外寸×奥行×高さ	入数	参考上代	品番
W7	W7 x D7 x H2	1	¥150	黒土 TR-PTFK07E 白土 TR-PTFW07E

表示価格は税抜参考上代です / 陶器鉢の若干の色ムラ、米カケ、底穴周りの焼ヒビ等は通常品となります / 陶器鉢の特性上、サイズに個体差があります / 容量はすり切り一杯を計測、目安にご活用下さい / 表に記載の重量はKG（キログラム）、容量はL（リットル）です



TERRA ASTRA

テラアストラ

アンティーク加工がグリーンと馴染む大型テラコッタポット



使いこまれたようなアンティーク仕上げは表面に特殊な材料を貼り付けて焼くことにより、ランダムな色の濃淡とピーリングを起こし生み出されます。

またテラコッタのボディ本体もテラトゥーブ (P.132) と同じく鉱物を練り込んでモカブラウン色にしてあり、この色の粘土を焼き上げるために通常のテラコッタより焼き温度が高く、また肉厚なので、水はけを良くすれば凍て割れもしにくく頑丈です。

デンマークとフランスのデザイナーによる、絶妙なバランスにライン装飾を配したカペラとシリウスは時代を感じさせない優雅なデザインで、植物とマッチし深みのあるアンティーク加工が空間によく馴染みます。

素材	テラコッタ
底穴	あり
寒冷地	水はけ良い状態に限り 使用可
個体差	アンティーク仕上げによる 色・模様の個体差あり
設置場所	屋外向け 防水インナー使用で屋内可





テラストラ カペラキュービ

規格	外寸×高さ	口内寸	重量	容量	入数	参考上代	品番
L 17 号 /F	□ 50 x H48	42	37	75	1	¥21,000	AS-FQ6X17E
M 13 号 /A	□ 38 x H38	30.5	19	30	1	¥11,000	AS-FQ6X13E
S 9 号 /A	□ 28 x H28	21.5	10	12	1	¥5,200	AS-FQ6X09E
2/SET/B	M/S				各1	¥14,000	AS-FQ6X2SE
3/SET/F	L/M/S				各1	¥31,000	AS-FQ6X3SE

尺鉢対応: L 可、M・S 不可
底穴あり



テラストラ カペラ

規格	外寸×高さ	口内寸	重量	容量	入数	参考上代	品番
L 19 号 /H	φ 56 x H65	49.5	27	76	1	¥25,000	AS-R25X19E
M 15 号 /B	φ 45 x H53	38.5	19	40	1	¥16,000	AS-R25X15E
S 12 号 /A	φ 35 x H41	29.5	11	19	1	¥7,500	AS-R25X12E
2/SET/C	M/S				各1	¥17,000	AS-R25X2SE
3/SET/H	L/M/S				各1	¥30,000	AS-R25X3SE

尺鉢対応: L・M 可、S 不可
底穴あり



テラストラ カペラレクト

規格	外寸×奥行×高さ	口内寸	重量	容量	入数	参考上代	品番
L 62/A	W62 x D25 x H25	※1	15	16	1	¥9,500	AS-FQ7X62E
M 50/A	W50 x D14 x H14	※2	5.2	2	1	¥4,800	AS-FQ7X50E
2/SET/A	L/M				各1	¥14,000	AS-FQ7X2SE

口内寸: ※1はW52×D16.5、※2はW43.5×D8
底穴あり



テラストラ シリウス

規格	外寸×高さ	口内寸	重量	容量	入数	参考上代	品番
L 19 号 /C	φ 56 x H47	48	22	60	1	¥19,000	AS-R32X19E
M 15 号 /B	φ 46 x H39	39	13	33	1	¥11,000	AS-R32X15E
S 12 号 /A	φ 35 x H29	29	8	13	1	¥5,800	AS-R32X12E
2/SET/B	M/S				各1	¥12,000	AS-R32X2SE
3/SET/F	L/M/S				各1	¥23,000	AS-R32X3SE

尺鉢対応: L・M 可、S 不可
底穴あり

表示価格は税抜参考上代です / アンティーク加工によりお使い初めは表面の浮いている土の層が若干剥離します / テラコッタ鉢の若干の色ムラ、米カケ、底穴周りの焼ヒビ等は通常品となります / テラコッタ鉢の特性上、サイズに個体差があります / 容量はすり切り一杯を計測、目安にご活用下さい 表に記載の重量はKG (キログラム)、容量はL (リットル) です





テラストラ アダーラ

規格	外寸×高さ	口内寸	重量	容量	入数	参考上代	品番
XL 21号 /F	φ 62 x H48	52.5	26	68	1	¥21,000	AS-R29X21E
L 17号 /B	φ 52 x H40	45	20	35	1	¥15,000	AS-R29X17E
M 14号 /A	φ 41 x H32	34.5	14	17	1	¥6,400	AS-R29X14E
S 11号 /A	φ 32 x H28	27	7	10	1	¥4,000	AS-R29X11E
XS 8号 /A	φ 25 x H20	20.5	5	5	1	¥2,600	AS-R29X08E
2/SET/A	S/XS				各1	¥4,800	AS-R29X2SE
3/SET/B	M/S/XS				各1	¥8,800	AS-R29X3SE
5/SET/F	XL/L/M/S/XS				各1	¥30,000	AS-R29X5SE

尺鉢対応: XL・L 可、M 不可
底穴あり



テラストラ ミモザ

規格	外寸×高さ	口内寸	重量	容量	入数	参考上代	品番
L 16号 /G	φ 48 x H58	43	26	56	1	¥17,500	AS-R33X16E
M 13号 /A	φ 39 x H47	33.5	13	28	1	¥9,000	AS-R33X13E
S 10号 /A	φ 31 x H39	27.5	9	19	1	¥4,800	AS-R33X10E
2/SET/B	M/S				各1	¥11,000	AS-R33X2SE
3/SET/G	L/M/S				各1	¥22,000	AS-R33X3SE

尺鉢対応: L・M 可、S 不可
底穴あり



テラストラ アリオト

規格	外寸×高さ	口内寸	重量	容量	入数	参考上代	品番
L 15号 /B	φ 45 x H45	37	15.5	29	1	¥12,000	AS-R39X15E
M 12号 /A	φ 35 x H35	27.5	9	12	1	¥6,600	AS-R39X12E
2/SET/C	L/M				各1	¥14,000	AS-R39X2SE

尺鉢対応: L 可、M 不可
底穴あり

表示価格は税抜参考上代です / アンティーク加工によりお使い初めは表面の浮いている土の層が若干剥離します / テラコッタ鉢の若干の色ムラ、米カケ、底穴周りの焼ヒビ等は通常品となります / テラコッタ鉢の特性上、サイズに個体差があります / 容量はすり切り一杯を計測、目安にご活用下さい 表に記載の重量はKG (キログラム)、容量はL (リットル) です





テラストラ ペガ

規格	外寸×高さ	口内寸	重量	容量	入数	参考上代	品番
L 17号/B	φ 52 x H46	45	21	48	1	¥18,500	AS-R26X17E
M 13号/A	φ 39 x H35	33	11	19	1	¥8,800	AS-R26X13E
S 9号/A	φ 27 x H25	22.5	5	5	1	¥3,900	AS-R26X09E
3/SET/C	L/M/S				各1	¥22,000	AS-R26X3SE

尺鉢対応: L 可、M 不可
底穴あり



テラストラ ペガロー

規格	外寸×高さ	口内寸	重量	容量	入数	参考上代	品番
L 18号/B	φ 53 x H30	43	16	30	1	¥15,000	AS-R27X18E
M 13号/A	φ 39 x H22	30	8	10	1	¥6,400	AS-R27X13E
S 9号/A	φ 28 x H15	22	4	5	1	¥2,900	AS-R27X09E
3/SET/C	L/M/S				各1	¥19,500	AS-R27X3SE

底穴あり



テラストラ リゲル

規格	外寸×高さ	口内寸	重量	容量	入数	参考上代	品番
L 19号/C	φ 57 x H48	51	24	73	1	¥21,000	AS-R28X19E
M 14号/A	φ 42 x H37	35	15	23	1	¥9,500	AS-R28X14E
S 11号/A	φ 33 x H28	27	8	12	1	¥5,400	AS-R28X11E
2/SET/B	M/S				各1	¥11,000	AS-R28X2SE
3/SET/F	L/M/S				各1	¥23,000	AS-R28X3SE

尺鉢対応: L 可、M 不可
底穴あり

表示価格は税抜参考上代です / アンティーク加工によりお使い初めは表面の浮いている土の層が若干剥離します / テラコッタ鉢の若干の色ムラ、米カケ、底穴周りの焼ヒビ等は通常品となります / テラコッタ鉢の特性上、サイズに個体差があります / 容量はすり切リー杯を計測、目安にご活用下さい 表に記載の重量はKG (キログラム)、容量はL (リットル) です





テラアストラ アルデバラン

規格	外寸×高さ	口内寸	重量	容量	入数	参考上代	品番
L 21 号 /G	φ 64 x H63	33.5	42	105	1	¥39,000	AS-R40X21E

尺鉢対応: 可
底穴あり



テラアストラ ポルックス

規格	外寸×高さ	口内寸	重量	容量	入数	参考上代	品番
L 17 号 /H	φ 52 x H70	34.5	35	90	1	¥25,000	AS-R30X17E

尺鉢対応: 可
底穴あり



テラアストラ ポットフィート

規格	外寸×奥行×高さ	入数	参考上代	品番
W7	W7 x D7 x H2	1	¥160	TL-PTFT06E

表示価格は税抜参考上代です / アンティーク加工によりお使い初めは表面の浮いている土の層が若干剥離します / テラコッタ鉢の若干の色ムラ、米カケ、底穴周りの焼ヒビ等は通常品となります / テラコッタ鉢の特性上、サイズに個体差があります / 容量はすり切り一杯を計測、目安にご活用下さい 表に記載の重量はKG (キログラム)、容量はL (リットル) です



TERRA TAUPE

テラトープ

細く刻まれたラインが特徴のモカブラウン色テラコッタ

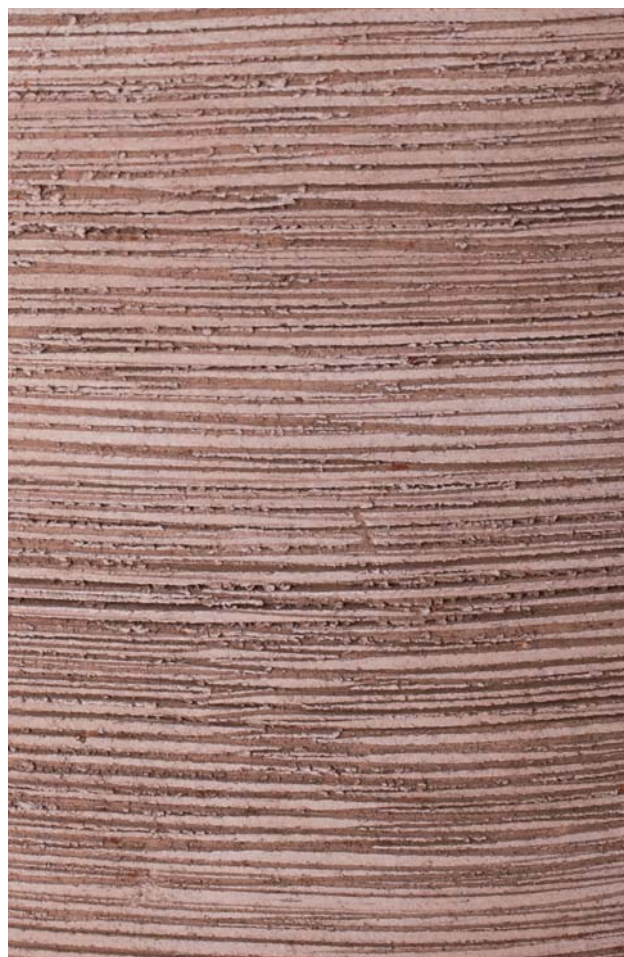

焼成前に幾つもの細いラインを刻みつけたテラトープシリーズ。

そのボディは土と鉱物をブレンドしたモカブラウン色で濃淡がありナチュラルなテラコッタの質感はそのままに深い落ち着きのある色に仕上がっており、引き締まった印象の色でグリーンをナチュラルかつシックにスタイリングしていただけます。

この色のテラコッタは、通常より若干高温焼成しているため、水はけよくご使用いただければ寒冷地でもより凍て割れしにくくなっています。

すべてヨーロッパで定番のU形の鉢で揃えているので、3つのタイプを取り混ぜて高低差を活かしたコンビネーションでお使いいただくのもおすすめです。

素材	テラコッタ
底穴	あり
寒冷地	水はけ良い状態に限り 使用可
個体差	焼成による色・サイズ 個体差あり
設置場所	屋外向け 防水インナー使用で屋内可





テラトゥープ ラウンド ホリゾン

規格	外寸×高さ	口内寸	重量	容量	入数	参考上代	品番
L 12 号 /A	φ 37 x H32	31.5	10	25	1	¥6,900	TS-R37X12E
M 10 号 /A	φ 30 x H26	24	6	10	1	¥4,400	TS-R37X10E
S 7 号 /A	φ 22 x H19	19.5	4	4	1	¥2,200	TS-R37X07E
2/SET/A	M/S				各1	¥5,600	TS-R37X2SE
3/SET/A	L/M/S				各1	¥9,600	TS-R37X3SE

尺鉢対応: L・M・S 不可
底穴あり



テラトゥープ ユーポット

規格	外寸×高さ	口内寸	重量	容量	入数	参考上代	品番
L 17 号 /C	φ 51 x H59	44.5	29	80	1	¥25,000	TS-R34X17E
M 14 号 /A	φ 41 x H46	35	19	40	1	¥14,000	TS-R34X14E
S 10 号 /A	φ 30 x H33	25	10	14	1	¥5,000	TS-R34X10E
2/SET/B	M/S				各1	¥15,000	TS-R34X2SE
3/SET/E	L/M/S				各1	¥30,000	TS-R34X3SE

尺鉢対応: L・M 可、S 不可
底穴あり



テラトゥープ ラウンド ベベル

規格	外寸×高さ	口内寸	重量	容量	入数	参考上代	品番
L 12 号 /A	φ 37 x H32	31.5	10	25	1	¥6,900	TS-R37B12E
M 10 号 /A	φ 30 x H26	24	6	10	1	¥4,400	TS-R37B10E
S 7 号 /A	φ 22 x H19	19.5	4	4	1	¥2,200	TS-R37B07E
2/SET/A	M/S				各1	¥5,600	TS-R37B2SE
3/SET/A	L/M/S				各1	¥9,600	TS-R37B3SE

尺鉢対応: L・M・S 不可
底穴あり



テラトゥープ ポットフィート

規格	外寸×奥行×高さ	入数	参考上代	品番
W7	W7 x D7 x H2	1	¥160	TL-PTFT06E

表示価格は税抜参考上代です / テラコッタ鉢の若干の色ムラ、米カケ、底穴周りの焼ヒビ等は通常品となります / テラコッタ鉢の特性上、サイズに個体差があります / 容量はすり切り一杯を計測、目安にご活用下さい / 表に記載の重量はKG(キログラム)、容量はL(リットル)です



SHIN-TANBI

シンタンビ

ロクロを回し成形した美しい墨色



いぶし焼きとは、密閉した空間を木などを燃やした煙で満たすことで陶器に炭素を結合させ、鉢全体を濃淡のある墨色に変える技法です。

この製法は炭化焼成とも呼ばれ、製品を二度窯焼きをするため、煤を落とすなどの手間はかかりますが、鉢の表面にはいぶし瓦のような鈍い輝きを帯びた唯一無二の炭化グレー色が現れます。この侘び寂びに通じる趣きのある墨色が魅力です。

また、ロクロ成形されているので、職人の手によってひとつひとつ造られたフォルムは温かみがあり、ハンドメイドならではの味わいがあります。

素材	テラコッタ
底穴	あり
寒冷地	凍て割れの可能性あり
個体差	焼成による大きな色の 個体差あり
設置場所	屋外向け 防水インナー使用で屋内可





シンタンビ 204 コニカル

規格	外寸 × 高さ	口内寸	重量	容量	入数	参考上代	品番
L 12号/A	φ36 x H37	33	9	25	1	¥9,500	T2-204H13E
M 10号/A	φ30 x H29	26.5	4	15	1	¥5,500	T2-204H10E
S 8号/A	φ26 x H26	21	3	8	1	¥3,800	T2-204H08E
3/SET/A	L/M/S				各1	¥15,000	T2-204H3SE

底穴あり



シンタンビ 203 シリンダー

規格	外寸 × 高さ	口内寸	重量	容量	入数	参考上代	品番
L 12号/A	φ37 x H37	33	10	30	1	¥11,000	T2-203H13E
M 10号/A	φ29 x H29	26.5	5	18	1	¥6,800	T2-203H10E
S 8号/A	φ24 x H24	20	4	10	1	¥4,500	T2-203H08E
3/SET/A	L/M/S				各1	¥18,500	T2-203H3SE

底穴あり



シンタンビ 202 ストライプ

規格	外寸 × 高さ	口内寸	重量	容量	入数	参考上代	品番
L 12号/A	φ36 x H36	31	9	27	1	¥10,000	T2-202H13E
M 10号/A	φ29 x H29	25	5	17	1	¥6,000	T2-202H10E
S 8号/A	φ25 x H25	19	3	10	1	¥4,000	T2-202H08E
3/SET/A	L/M/S				各1	¥17,000	T2-202H3SE

底穴あり



個体により写真のように色の濃淡や色ムラの具合が異なります
ご了承ください



写真のように口元や底穴辺りに若干の
焼成ヒビがある場合があります

表示価格は税抜参考上代です / 燻し(炭化)焼成で起こる表面のテカリや色モヤ、細かい斑点などは個体差があります / 陶器鉢の若干の色ムラ、ミカケ、底穴周りの焼ヒビ等は通常品となります / 陶器鉢の特性上、サイズに個体差があります / 容量はすり切り一杯を計測、目安にご活用下さい / 表に記載の重量はKG(キログラム)、容量はL(リットル)です



TERRA CREMA

テラクレマ

ホワイトウォッシュの大型テラコッタポット



ホワイトウォッシュとは漆喰（しっくい）塗りのことで、個体差がありますが、表面の乳白色のムラやモヤがこのシリーズの特徴です。実際は漆喰ではなく、漆喰と近い成分の炭酸カルシウム等が陶土から鉢の表面に浮き出てくるために起こります。テラクレマは米のもみ殻を燃料にして伝統的な窯に積んで焼かれます。かなり厚手に造られているのもポイントで、水はけがよい状態ならば寒冷地でも鉢が大きく割れることは少ないです。ただし、表面に浸みた水が凍ると表面が削れることがあります。

クラシカルなポットデザインが人気のFR1は最大109cmのXXLサイズまであり、人が入るほど大きな石膏型に職人が粘土のタタラを押しつけ数日かけて造るハンドメイドです。

素材	テラコッタ
底穴	あり
寒冷地	凍て割れの可能性あり
個体差	焼成による色ムラの 個体差あり
設置場所	屋外向け 防水インナー使用で屋内可





テラクレマ FR1

規格	外寸×高さ	口内寸	重量	容量	入数	参考上代	品番
XXL 36 号 /M	φ 109 x H81	93	120	360	1	¥86,000	CM-FR1X36E
XL 29 号 /K	φ 88 x H67	75	62	200	1	¥49,000	CM-FR1X29E
L 24 号 /H	φ 71 x H52	59	40	100	1	¥23,000	CM-FR1X24E
M 18 号 /B	φ 54 x H41	44	23	44	1	¥11,000	CM-FR1X18E
S 13 号	φ 40 x H32	31	11	15			
XS 9 号	φ 28 x H22	21.5	5	4			
2/SET/A	S/XS				各1	¥6,500	CM-FR1X2SE
3/SET/C	M/S/XS				各1	¥15,000	CM-FR1X3SE
6/SET/M	XXL/XL/L/M/S/XS				各1	¥120,000	CM-FR1X6SE

S、XSはセット販売のみ
底穴あり



テラクレマ FR16

規格	外寸×高さ	口内寸	重量	容量	入数	参考上代	品番
L 15 号 /B	φ 46 x H45	40	18	35	1	¥9,500	CM-R16T15E
M 11 号	φ 33 x H32	28	7	13			
S 8 号	φ 23 x H22	19	3	3.5			
2/SET/A	M/S				各1	¥4,500	CM-R16T2SE

M、Sはセット販売のみ
底穴あり



テラクレマ FQ4

規格	外寸×高さ	口内寸	重量	容量	入数	参考上代	品番
L 15 号 /B	□ 46 x H46	38	29	40	1	¥9,500	CM-FQ4T15E
M 11 号	□ 32 x H32	27	9	12			
S 7 号	□ 22 x H22	17	4	3.5			
2/SET/A	M/S				各1	¥4,500	CM-FQ4T2SE

M、Sはセット販売のみ
底穴あり

表示価格は税抜参考上代です / サイドホールは装飾の一部であり実用には底穴があります / テラコッタ鉢の若干の色ムラ、米カケ、底穴周りの焼ヒビ等は通常品となります
テラコッタ鉢の特性上、サイズに個体差がございます / 容量はすり切り一杯を計測、目安にご活用下さい / 表に記載の重量はKG(キログラム)、容量はL(リットル)です





テラクレマ FQ1

規格	外寸×高さ	口内寸	重量	容量	入数	参考上代	品番
M 11 号	□ 33 x H33	29	13	22			
S 8 号	□ 24 x H24	20	7	9			
2/SET/A	M/S				各1	¥4,900	CM-FQ1T2SE



テラクレマ FQ2

規格	外寸×高さ	口内寸	重量	容量	入数	参考上代	品番
M 13 号 /A	□ 40 x H40	34	12	19	1	¥10,000	CM-FQ2X13E

防水インナー：PE28をセット可 (P.293参照)

尺鉢対応：可

底穴あり



テラクレマ FQ3

規格	外寸×奥行×高さ	口内寸	重量	容量	入数	参考上代	品番
55/A	W55 x D24 x H24	※1	11	15	1	¥4,500	CM-FQ3T1SE

口内寸：※1はW47×D16.5

底穴あり



テラクレマ ポットフィート

規格	外寸×奥行×高さ	入数	参考上代	品番
W7	W7 x D7 x H2	1	¥130	CM-PTFT06E

表示価格は税抜参考上代です / サイドホールは装飾の一部であり実用には底穴があります / テラコッタ鉢の若干の色ムラ、米カケ、底穴周りの焼ヒビ等は通常品となります
テラコッタ鉢の特性上、サイズに個体差がございます / 容量はすり切り一杯を計測、目安にご活用下さい / 表に記載の重量はKG (キログラム)、容量はL (リットル) です



ABYSS

アビス

月面や深海を思わせる特殊な釉薬ポット

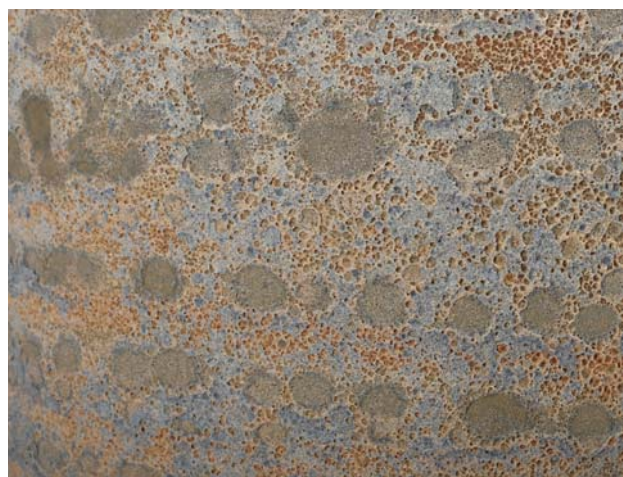
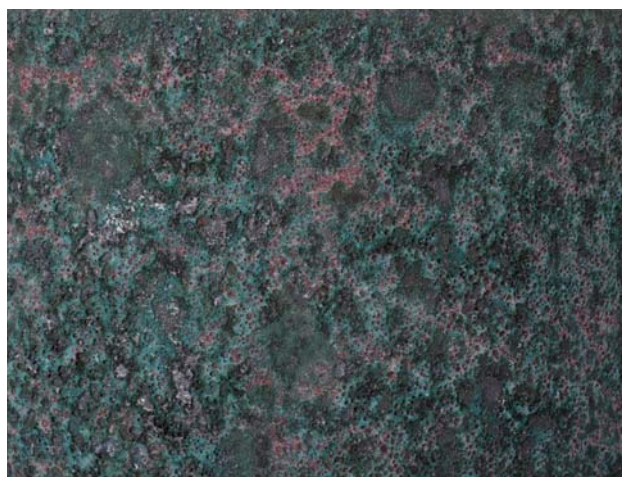

アビスは釉薬を使った特殊な加工により独特の世界観を持つプランターに仕上げました。

アビスソニア/ラブカは釉薬を煮えさせ、窯出した鉢がガラスの泡に包まれたような状態にした後、この表面をそぎ落とし、大小の窪みがランダムに並ぶ表情をつけたのが特徴です。この泡の跡が月面のクレーターのように独創的で美しくグリーンを引き立てます。アビスユーポット/コニックはサンドブラストで釉薬を削ることで深海から引き揚げられたようなエイジング加工が印象的です。ブラウンのボディに星雲のような白い釉薬を焼き付けたアビスネブラは特別に大きなサイズまで取り揃えました。

アビスシリーズは全て高温で焼き締めた寒冷地対応の堅牢な陶器鉢です。

素材	釉薬陶器
底穴	あり
寒冷地	使用可
個体差	色や模様の大きな個体差あり
設置場所	屋外向け 防水インナー使用で屋内可





〔ブ〕ブルー

〔グ〕グリーン

〔ラ〕ラスティブラック

アビスラブカ ボウル

規格	外寸×高さ	口内寸	重量	容量	入数	参考上代	品番
L 17号/B	φ 50 x H40	39	25	47	1	¥23,000	ブ AB-L03B17E グ AB-L03G17E ラ AB-L03K17E
M 13号/A	φ 40 x H30	31.5	13.5	22	1	¥9,000	ブ AB-L03B13E グ AB-L03G13E ラ AB-L03K13E
S 10号/A	φ 30 x H20	22	7	8	1	¥4,500	ブ AB-L03B10E グ AB-L03G10E ラ AB-L03K10E

防水インナー：LはPE36を、MはPE28をセット可（P.293参照）

底面灌水システム：LはR33をセット可（P.295参照）

尺鉢対応：L 可、M 不可

底穴あり

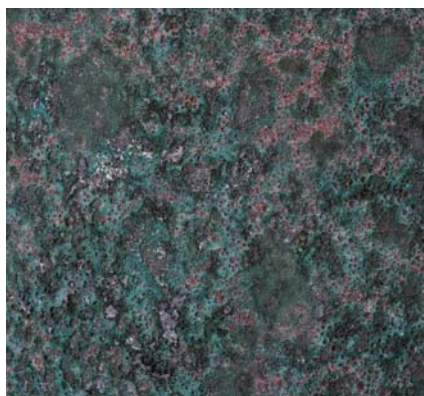

表示価格は税抜参考上代です / 表面の加工、色味には個体差があります / 陶器鉢の若干の色ムラ、米カケ、底穴周りの焼ヒビ等は通常品となります / 陶器鉢の特性上、サイズに個体差があります / 容量はすり切り一杯を計測、目安にご活用下さい / 表に記載の重量はKG（キログラム）、容量はL（リットル）です





アビスソニア ミドル

規格	外寸×高さ	口内寸	重量	容量	入数	参考上代	品番
L 16 号 /B	φ 49 x H39	41.5	22	49	1	¥14,000	ク AB-S01W16E 灰 AB-S01H16E 緑 AB-S01G16E
M 12 号 /A	φ 37 x H32	31	13	19	1	¥6,500	ク AB-S01W12E 灰 AB-S01H12E 緑 AB-S01G12E
S 10 号 /A	φ 29 x H23	23.5	7	8	1	¥4,200	ク AB-S01W10E 灰 AB-S01H10E 緑 AB-S01G10E
XS 7 号 /A	φ 20 x H18	16	3	3	1	¥2,500	ク AB-S01W07E 灰 AB-S01H07E 緑 AB-S01G07E

防水インナー：LはPE28をセット可 (P.293参照)
 尺鉢対応: L 可、M 不可
 底穴あり

アビスソニア トール

規格	外寸×高さ	口内寸	重量	容量	入数	参考上代	品番
L 15 号 /C	φ 44 x H59	36	27	55	1	¥21,000	ク AB-S02W15E 灰 AB-S02H15E 緑 AB-S02G15E
M 12 号 /A	φ 35 x H45	29	16	22	1	¥10,000	ク AB-S02W12E 灰 AB-S02H12E 緑 AB-S02G12E
S 9 号 /A	φ 28 x H35	21.5	8	11	1	¥6,000	ク AB-S02W09E 灰 AB-S02H09E 緑 AB-S02G09E

防水インナー：LはPE28をセット可 (P.293参照)
 底面灌水システム：LはR33をセット可 (P.295参照) ※要底上げ
 尺鉢対応: L 可、M・S 不可
 底穴あり



アビスソニア キューブ

規格	外寸×高さ	口内寸	重量	容量	入数	参考上代	品番
L 15 号 /B	□ 46 x H46	38	41	65	1	¥26,000	ク AB-S03W15E 灰 AB-S03H15E 緑 AB-S03G15E
M 12 号 /A	□ 36 x H36	29	23	30	1	¥15,000	ク AB-S03W12E 灰 AB-S03H12E 緑 AB-S03G12E
S 9 号 /A	□ 26 x H26	20	11	10	1	¥7,500	ク AB-S03W09E 灰 AB-S03H09E 緑 AB-S03G09E

防水インナー：LはPE36を、MはPE28をセット可 (P.293参照)
 底面灌水システム：LはQ33をセット可 (P.295参照)
 尺鉢対応: L 可、M 不可
 底穴あり

表示価格は税抜参考上代です / 表面の加工、色味には個体差があります / 陶器鉢の若干の色ムラ、米カケ、底穴周りの焼ヒビ等は通常品となります / 陶器鉢の特性上、サイズに個体差があります / 容量はすり切り一杯を計測、目安にご活用下さい / 表に記載の重量はKG (キログラム)、容量はL (リットル) です





〔 緑 〕



〔 緑 〕



〔 黄 〕



〔 黄 〕

アビス ユーポット

規格	外寸×高さ	口内寸	重量	容量	入数	参考上代	品番
L 16 号 /G	φ 48 x H56	39.5	36	65	1	¥23,000	緑 AB-R37G16E 黄 AB-R37Y16E
M 13 号 /B	φ 39 x H43	31	21	32	1	¥13,000	緑 AB-R37G13E 黄 AB-R37Y13E
S 9 号 /A	φ 28 x H31	21.5	12	10	1	¥4,800	緑 AB-R37G09E 黄 AB-R37Y09E
2/SET/C	M/S				各1	¥16,000	緑 AB-R37G2SE 黄 AB-R37Y2SE
3/SET/G	L/M/S				各1	¥34,000	緑 AB-R37G3SE 黄 AB-R37Y3SE

防水インナー：LはPE36またはPE28を、MはPE28をセット可 (P.293参照)
 尺鉢対応: L 可、M・S 不可
 底穴あり

アビス コニック

規格	外寸×高さ	口内寸	重量	容量	入数	参考上代	品番
L 16 号 /G	φ 47 x H58	39.5	32	55	1	¥22,000	緑 AB-R38G16E 黄 AB-R38Y16E
M 12 号 /B	φ 37 x H47	29.5	22	25	1	¥12,000	緑 AB-R38G12E 黄 AB-R38Y12E
S 9 号 /A	φ 28 x H39	24	13	11	1	¥4,900	緑 AB-R38G09E 黄 AB-R38Y09E
2/SET/C	M/S				各1	¥15,000	緑 AB-R38G2SE 黄 AB-R38Y2SE
3/SET/G	L/M/S				各1	¥32,000	緑 AB-R38G3SE 黄 AB-R38Y3SE

防水インナー：LはPE36またはPE28を、MはPE28をセット可 (P.293参照)
 底面灌水システム：LはR33をセット可 (P.295参照) ※要底上げ
 尺鉢対応: L 可、M・S 不可
 底穴あり

表示価格は税抜参考上代です / 表面の加工、色味には個体差があります / 陶器鉢の若干の色ムラ、ミカケ、底穴周りの焼ヒビ等は通常品となります / 陶器鉢の特性上、サイズに個体差があります / 容量はすり切り一杯を計測、目安にご活用下さい / 表に記載の重量はKG (キログラム)、容量はL (リットル) です





アビスネブラ ラウンド

規格	外寸×高さ	口内寸	重量	容量	入数	参考上代	品番
XXL 27号/I	φ 82 x H60	76	85	290	1	¥95,000	AB-R47W30E
XL 23号/F	φ 69 x H53	60.5	61	120	1	¥42,000	AB-R47W23E
L 18号/C	φ 55 x H42	46.5	25	50	1	¥22,000	AB-R47W18E
M 16号/B	φ 47 x H39	41	23	40	1	¥18,000	AB-R47W16E
S 12号/A	φ 37 x H33	32	14	18	1	¥7,500	AB-R47W12E
2/SET/B	M/S				各1	¥19,500	AB-R47W2SE

防水インナー：XXLおよびXLはPE50を、LはPE45を、MはPE36を、SはPE28をセット可 (P.293参照)

底面灌水システム：LはR42をセット可 (P.295参照)

尺鉢対応：M 可、S 不可

底穴あり



アビスネブラ トール

規格	外寸×高さ	口内寸	重量	容量	入数	参考上代	品番
XL 25号/J	φ 75 x H92	61	70	200	1	¥78,000	AB-R44W25E
L 20号/H	φ 60 x H77	53	52	110	1	¥35,000	AB-R44W20E
M 15号/C	φ 45 x H54	38	23	45	1	¥18,000	AB-R44W15E
S 12号/B	φ 35 x H44	29	17	18	1	¥8,500	AB-R44W12E
2/SET/E	M/S				各1	¥21,000	AB-R44W2SE

防水インナー：XLはPE50(底が浮きます)を、LはPE45(底が浮きます)またはPE36を、MはPE36(底が浮きます)を、SはPE28(底が浮きます)をセット可 (P.293参照)

尺鉢対応：LはR33をセット可 (P.295参照)

底穴あり

表示価格は税抜参考上代です / 表面の加工、色味には個体差があります / 陶器鉢の若干の色ムラ、米カケ、底穴周りの焼ヒビ等は通常品となります / 陶器鉢の特性上、サイズに個体差があります / 容量はすり切り一杯を計測、目安にご活用下さい / 表に記載の重量はKG(キログラム)、容量はL(リットル)です



UNUM

ウーヌム

にびいろに輝くブロンズ釉とスノーホワイト釉



厚手で重厚な造りの大型釉薬ポット。

ウーヌムの釉薬色は2色あり、ブロンズ釉は黄銅から黄金、黒色までが混じり合ったような渋い色味が特徴。ホワイト釉は敢えて無彩色の雪のようなホワイトで、白の存在感が際立つ輝きです。釉薬のガラス質でコーティングされた表面は屋外でも汚れが付きにくく、その深みのある輝きは目を引きます。

ジャータイプは近代ヨーロッパで好まれるポットデザインで、口元が内側に折り込まれたようなスタイル。これによりポットに気品が生まれ、全体的なフォルムを美しくまとめています。

強度のある赤土を高温で焼成した釉薬ポットなので耐久性は非常に優れており、寒冷地も対応しています。

素材	釉薬陶器
底穴	あり
寒冷地	使用可
個体差	釉薬色の個体差が若干あり
設置場所	屋外向け 防水インナー使用で屋内可





〔ブ〕ブロンズ釉



〔ホ〕ホワイト釉

ウズム ジャー

規格	外寸×高さ	口内寸	重量	容量	入数	参考上代	品番
L 17号/B	φ 50 x H50	40	26	50	1	¥29,000	ブ VR-004C17E ホ VR-004W17E
M 13号/A	φ 40 x H40	32	20	25	1	¥16,000	ブ VR-004C13E ホ VR-004W13E

防水インナー：LはPE36を、MはPE28をセット可（P.293参照）

底面灌水システム：LはR33をセット可（P.295参照）

尺鉢対応：L 可、M 不可

底穴あり



〔ブ〕ブロンズ釉



〔ホ〕ホワイト釉

ウズム ジャー トール

規格	外寸×高さ	口内寸	重量	容量	入数	参考上代	品番
L 17号/G	φ 50 x H70	40	32	70	1	¥35,000	ブ VR-005C17E ホ VR-005W17E

防水インナー：PE36またはPE28をセット可（P.293参照）

底面灌水システム：R42をセット可（P.295参照）

底穴あり

表示価格は税抜参考上代です / 釉薬陶器鉢の若干の色ムラ、表面のキズ、シワ、ピンホール、ミカケ、底穴周りの焼ヒビ等は運送中の破損や使用に問題のあるレベルを除き、通常品となります / 陶器鉢の特性上、サイズに個体差があります / 容量はすり切り一杯を計測、目安にご活用下さい / 表に記載の重量はKG（キログラム）、容量はL（リットル）です





〔ブ〕ブロンズ釉



〔ホ〕ホワイト釉

ウーヌム ユーポット

規格	外寸×高さ	口内寸	重量	容量	入数	参考上代	品番
L 14号/A	φ 40 x H45	33	19	25	1	¥16,000	ブ VR-001C14E ホ VR-001W14E
M 10号/A	φ 29.5 x H31	24.5	9	7	1	¥5,600	ブ VR-001C10E ホ VR-001W10E
2/SET/B	L/M				各1	¥19,000	ブ VR-001C2SE ホ VR-001W2SE

防水インナー：LはPE28をセット可（P.293参照）

底面灌水システム：LはR33をセット可（P.295参照）※要底上げ

尺鉢対応：L 可、M 不可

底穴あり



〔ブ〕ブロンズ釉

〔ホ〕ホワイト釉

ウーヌム コニック

規格	外寸×高さ	口内寸	重量	容量	入数	参考上代	品番
L 20号/H	φ 60 x H77	48	56	110	1	¥49,000	ブ VR-003C20E ホ VR-003W20E
M 15号/C	φ 45 x H54	35.5	23	40	1	¥20,000	ブ VR-003C15E ホ VR-003W15E
S 12号/B	φ 35 x H44	28	17	20	1	¥10,000	ブ VR-003C12E ホ VR-003W12E
2/SET/E	M/S				各1	¥27,000	ブ VR-003C2SE ホ VR-003W2SE

防水インナー：LはPE45を、MおよびSはPE28をセット可（P.293参照）

底面灌水システム：MはR33をセット可（P.295参照）

尺鉢対応：M 可、S 不可

底穴あり



表示価格は税抜参考上代です / 釉薬陶器鉢の若干の色ムラ、表面のキズ、シワ、ピンホール、米カケ、底穴周りの焼ヒビ等は運送中の破損や使用に問題のあるレベルを除き、通常品となります / 陶器鉢の特性上、サイズに個体差があります / 容量はすり切り一杯を計測、目安にご活用下さい / 表に記載の重量はKG（キログラム）、容量はL（リットル）です



VITRO

ビトロ

煌びやかな釉薬が美しいセラミックポット



ビトロはトリコ (P.116) と同じ陶器工場で作られています。強度に優れ、高温焼成なので寒冷地にも対応する釉薬陶器鉢です。この釉薬陶器は粘土に含まれた様々な成分が混ざり合うので、深みと趣きがある表情となります。

釉薬ならではの定番からビビットな色まで揃えたドゥオはビトロの代表的なアイテム。まるっこいフォルムに口元が内側に入ったデザインがアクセントとなっています。エンデカは、専用にデザインされた受け皿付きタイプにはウッドスタンド (P.289)、鉢カバータイプにはアイアンスタンド (P.289) を合わせることでヌケ感をつくり軽やかにコーディネートしていただけます。

本カタログより個性的なドゥオツートーンが新しい色のコンビネーションに切り変わりました。

素材	釉薬陶器
底穴	あり
寒冷地	使用可
個体差	釉薬色の個体差が若干あり
設置場所	屋内向け・屋外も可





[タ] ターコイズ釉



[ク] クリーム釉



[ブ] ブルー釉



[ゴ] ゴールド釉

ビトロ エンデカ 受け皿付き

規格	外寸×高さ	口内寸	重量	容量	入数	参考上代	品番
L 13号/A	φ 38 x H36.5	33.5	23	29	1	¥14,000	ク VT-011W13P ブ VT-011B13P ゴ VT-011D13P タ VT-011T13P
M 10号/A	φ 31 x H30	26.5	13	14	1	¥10,000	ク VT-011W10P ブ VT-011B10P ゴ VT-011D10P タ VT-011T10P
S 9号/A	φ 26 x H24	23	6	9	1	¥6,200	ク VT-011W09P ブ VT-011B09P ゴ VT-011D09P タ VT-011T09P

底面灌水システム：LはR33をセット可 (P.295参照)

尺鉢対応: L 可、M 不可

底穴あり

ビトロ エンデカ インナーポット付き

規格	外寸×高さ	口内寸	重量	容量	入数	参考上代	品番
L 13号/A	φ 38 x H35.5	33.5	19.5	29	1	¥11,000	ク VT-011W13V ブ VT-011B13V ゴ VT-011D13V タ VT-011T13V
M 10号/A	φ 31 x H29	26.5	11	14	1	¥8,000	ク VT-011W10V ブ VT-011B10V ゴ VT-011D10V タ VT-011T10V
S 9号/A	φ 26 x H24	23	6	9	1	¥4,800	ク VT-011W09V ブ VT-011B09V ゴ VT-011D09V タ VT-011T09V

底面灌水システム：LはR33をセット可 (P.295参照)

尺鉢対応: L 可、M 不可

底穴あり、インナーポット付

※以前の底穴なし仕様の在庫も混在しております。在庫が終わり次第、全て底穴ありとなります(共にインナーポット付)



P.289 のポットスタンドに対応

表示価格は税抜参考上代です / 釉薬陶器鉢の若干の色ムラ、表面のキズ (P.167参照)、シワ、ピンホール、ミカケ、底穴周りの焼ヒビ等は運送中の破損や使用に問題のあるレベルを除き、通常品となります / 陶器鉢の特性上、サイズに個体差があります / 受け皿は完全な防水性能をお約束するものではありません / 容量はすり切り一杯を計測、目安にご活用下さい / 表に記載の重量はKG (キログラム)、容量はL (リットル) です





〔青〕ブルー釉



〔緑〕グリーン釉



〔ク〕クリーム釉



〔ゴ〕ゴールド釉

ビトロ ドゥオ 受け皿付き

規格	外寸×高さ	口内寸	重量	容量	入数	参考上代	品番
L 16号/B	φ 47.5 x H45	42.5	19	43	1	¥17,000	ク VT-002W16P ゴ VT-002D16P
M 12号/A	φ 37.5 x H37.5	33	10.5	21	1	¥10,000	青 VT-002N12P 緑 VT-002G12P ク VT-002W12P ゴ VT-002D12P
						¥13,000	赤 VT-002R12P 黄 VT-002Y12P
S 9号/A	φ 28 x H28	24	6.5	9	1	¥6,400	青 VT-002N09P 緑 VT-002G09P ク VT-002W09P ゴ VT-002D09P
						¥7,400	赤 VT-002R09P 黄 VT-002Y09P



〔黄〕イエロー釉



〔赤〕レッド釉

底面灌水システム：LはR42をセット可（P.295参照）

尺鉢対応：L・M 可、S 不可

底穴あり



〔パ〕クリーム / パール



〔ブ〕クリーム / ブルーブラック

NEW

ビトロ ドゥオ ツートーン 受け皿付き

規格	外寸×高さ	口内寸	重量	容量	入数	参考上代	品番
M 12号/A	φ 37.5 x H37.5	33	10.5	21	1	¥13,000	パ VT-002C12P
						¥10,000	ブ VT-002K12P
S 9号/A	φ 28 x H28	24	6.5	9	1	¥7,400	パ VT-002C09P
						¥6,400	ブ VT-002K09P

尺鉢対応：M 可、S 不可

底穴あり



ビトロにはコイン程度の釉薬トビがある場合があります。この程度は通常品とさせていただきます。

表示価格は税抜参考上代です / 釉薬陶器鉢の若干の色ムラ、表面のキズ（右上参照）、シワ、ピンホール、ミカケ、底穴周りの焼ヒビ等は運送中の破損や使用に問題のあるレベルを除き、通常品となります / 陶器鉢の特性上、サイズに個体差があります / 受け皿は完全な防水性能をお約束するものではありません / 容量はすり切り一杯を計測、目安にご活用下さい / 表に記載の重量はKG（キログラム）、容量はL（リットル）です





〔ブ〕ブルーブラック釉



〔グ〕グリーン釉

ビトロ ドーセ 受け皿付き

規格	外寸×高さ	口内寸	重量	容量	入数	参考上代	品番
M 12号/A	φ 36 x H37	32.5	15	20	1	¥11,000	ブ VT-012K12P グ VT-012G12P
S 9号/A	φ 27.5 x H28.5	24	9	9	1	¥6,800	ブ VT-012K09P グ VT-012G09P

尺鉢対応: M 可、S 不可
底穴あり



〔ク〕クリーム釉



〔ゴ〕ゴールド釉

ビトロ コパ 受け皿付き

規格	外寸×高さ	口内寸	重量	容量	入数	参考上代	品番
M 9号/A	φ 26 x H27	23	6	9	1	¥5,600	ク VT-010W09P ゴ VT-010D09P
S 7号/A	φ 21 x H21	18	4	4	1	¥3,400	ク VT-010W07P ゴ VT-010D07P

底穴あり

表示価格は税抜参考上代です / 釉薬陶器鉢の若干の色ムラ、表面のキズ (P.167参照)、シワ、ピンホール、米カケ、底穴周りの焼ヒビ等は運送中の破損や使用に問題のあるレベルを除き、通常品となります / 陶器鉢の特性上、サイズに個体差があります / 容量はすり切り一杯を計測、目安にご活用下さい / 表に記載の重量はKG (キログラム)、容量はL (リットル) です



WY MODERN

WY モダン

モノトーンのフロア置き観葉ポット&ソーサー



近代的な大型トンネル窯で高温焼成された観葉ポットのシリーズなので、貫入（表面ヒビ）が起きにくい品質です。

陶器と磁器の中間的な性質である半磁器と呼ばれる陶土を使っているので比較的薄手でも強度があり、くっきりした白や黒の釉薬の色が出せています。

清潔感のある白と高級感のある黒のモノトーンの2つの釉薬は、ポットのデザインによってフローリングにしっとりとなチュラルに馴染むマット釉（半ツヤ消し）と、グリーンが存在を輝かせてくれる光沢が美しいツヤ釉に分かれています。単品受け皿付きセットは、鉢と受け皿がバンドされた状態で納入していますので、そのままお客様に販売していただけます。

本カタログより全デザイン、受け皿付き又は鉢カバーの販売を開始いたしました。

素材	釉薬陶器あり
底穴	あり
寒冷地	－（屋内向けの為）
個体差	サイズや釉薬色の 個体差あり
設置場所	屋内向け





モダン WY10 マット釉 受け皿付きセット

規格	外寸×高さ	口内寸	容量	入数	参考上代	品番
L 13号/A	□ 38 x H43	35	39	1	¥11,000	白 WY-010W13P 黒 WY-010K13P
M 11号/A	□ 32 x H39	29	25	1	¥6,500	白 WY-010W11P 黒 WY-010K11P
S 9号/A	□ 26 x H36	22	14	1	¥4,200	白 WY-010W09P 黒 WY-010K09P

底穴あり



モダン WY10 マット釉 3/SET

規格	外寸×高さ	口内寸	容量	対応皿	入数	参考上代	品番
L 13号	□ 38 x H43	35	39	Q30N			
M 11号	□ 32 x H39	29	25	Q27N			
S 9号	□ 26 x H36	22	14	Q20N			
3/SET/A	L/M/S				各1	¥13,000	白 WY-010W3SN 黒 WY-010K3SN

底穴あり、受け皿別売



モダン PQ1 ツヤ釉 3/SET

規格	外寸×高さ	口内寸	容量	対応皿	入数	参考上代	品番
L 9号	□ 28 x H41	23	19	Q27A			
M 7号	□ 21 x H35	17.5	10	Q20A			
S 5号	□ 15 x H30	11.5	4.5	Q16A			
3/SET/A	L/M/S				各1	¥7,900	白 WY-PQ1W3SA

底穴あり、受け皿別売



NEW 簡易版

モダン WY10 マット釉 鉢カバー

規格	外寸×高さ	口内寸	容量	入数	参考上代	品番
10号用/A 国内加工版	□ 38 x H43	35	39	1	¥13,000	白 WY-010W13V 黒 WY-010K13V
10号用/A 簡易版	□ 38 x H43	35	39	1	¥9,000	白 WY-010W13I 黒 WY-010K13I

※国内加工版と簡易版の違いはP.179をご確認下さい



モダン PQ1 ツヤ釉 受け皿付きセット

規格	外寸×高さ	口内寸	容量	入数	参考上代	品番
L 9号/A	□ 28 x H41	23	19	1	¥6,400	白 WY-PQ1W09P
M 7号/A	□ 21 x H35	17.5	10	1	¥3,900	白 WY-PQ1W07P
S 5号/A	□ 15 x H30	11.5	4.5	1	¥2,400	白 WY-PQ1W05P

底穴あり



NEW Q16A

WUQ 受け皿角形 ツヤ釉 / マット釉

規格	外寸×高さ	有効内寸	入数	参考上代	品番
Q30A Q30N Q30N	□ 30 x 3	27	1	¥1,800	白ツヤ WY-U1QW30A 白マット WY-U1QW30N 黒マット WY-U1QK30N
Q27A Q27N Q27N	□ 27 x 2	24	1	¥1,500	白ツヤ WY-U1QW27A 白マット WY-U1QW27N 黒マット WY-U1QK27N
Q23A	□ 23 x 2 新 □ 24 x 3 旧	19 21	1	¥1,300	白ツヤ WY-U1QW23A
Q20A Q20N Q20N	□ 20 x 2 新 □ 21 x 3 旧	17 18.5	1	¥950	白ツヤ WY-U1QW20A 白マット WY-U1QW20N 黒マット WY-U1QK20N
Q16A	□ 16 x 2	11.5	1	¥650	白ツヤ WY-U1QW16A

※ Q23AとQ20AおよびNは順に新サイズに切り替えていきます

表示価格は税抜参考上代です / 底穴周りの焼ヒビ、2〜3箇所のピンホール、ごく目立たない釉薬のムラは通常品となります / 陶磁器の特性上、サイズ、色に個体差があります / 容量はすり切り一杯を計測、目安にご活用下さい / 表に記載の容量はL（リットル）です





モダン PR1 マット釉 受け皿付きセット

規格	外寸×高さ	口内寸	容量	入数	参考上代	品番
L 13号/A	φ 40 x H43	34	32	1	¥8,900	白 WY-PR1W13P 黒 WY-PR1K13P
M 11号/A	φ 32 x H39.5	28	21	1	¥5,200	白 WY-PR1W11P 黒 WY-PR1K11P
S 9号/A	φ 26 x H36	22	11	1	¥3,900	白 WY-PR1W09P 黒 WY-PR1K09P
XS 7号/A	φ 21 x H35	17	6	1	¥2,500	白 WY-PR1W07P 黒 WY-PR1K07P

底穴あり



モダン PR1 マット釉 3/SET

規格	外寸×高さ	口内寸	容量	対応皿	入数	参考上代	品番
L 13号	φ 40 x H43	34	32	R30N			
M 11号	φ 32 x H39.5	28	21	R27N			
S 9号	φ 26 x H36	22	11	R23N			
XS 7号	φ 21 x H35	17	6	R19N			
3/SET/A	L/M/S				各1	¥11,000	白 WY-PR1W3SN 黒 WY-PR1K3SN
3/SET/A	M/S/XS				各1	¥7,300	白 WY-PR1W3DN 黒 WY-PR1K3DN

底穴あり、受け皿別売



NEW

モダン WY13 マット釉 鉢カバー

規格	外寸×高さ	口内寸	容量	入数	参考上代	品番
10号用/A 簡易版	φ 38 x H38	32.5	35	1	¥8,400	白 WY-013W13I 黒 WY-013K13I
8号用/A 簡易版	φ 30 x H30	25	15.5	1	¥4,600	白 WY-013W10I 黒 WY-013K10I

※WY13の鉢カバーは簡易版のみとなります。P179をご確認下さい。



NEW 簡易版

モダン PR1 マット釉 鉢カバー

規格	外寸×高さ	口内寸	容量	入数	参考上代	品番
10号用/A 国内加工版	φ 40 x H43	34	32	1	¥12,000	白 WY-PR1W13V 黒 WY-PR1K13V
10号用/A 簡易版	φ 40 x H43	34	32	1	¥8,000	白 WY-PR1W13I 黒 WY-PR1K13I

※国内加工版と簡易版の違いはP.179をご確認下さい



モダン WY13 マット釉 受け皿付きセット

規格	外寸×高さ	口内寸	容量	入数	参考上代	品番
S 8号/A	φ 25 x H26	21	6.5	1	¥4,200	白 WY-013W08P 黒 WY-013K08P

底穴あり



モダン WY13 マット釉 3/SET

規格	外寸×高さ	口内寸	容量	対応皿	入数	参考上代	品番
L 13号	φ 38 x H38	32.5	35	なし			
M 10号	φ 30 x H30	25	15.5	なし			
S 8号	φ 23 x H23	19	7	R27N			
3/SET/A	L/M/S				1	¥11,000	白 WY-013W3SN 黒 WY-013K3SN

底穴あり、受け皿別売

表示価格は税抜参考上代です / 底穴周りの焼ヒビ、2〜3箇所のピンホール、ごく目立たない釉薬のムラは通常品となります / 陶磁器の特性上、サイズ、色に個体差があります / 容量はすり切り一杯を計測、目安にご活用下さい / 表に記載の容量はL(リットル)です





モダン PR6 マット釉 受け皿付きセット

規格	外寸×高さ	口内寸	容量	入数	参考上代	品番
L 13号/A	φ 38.5 x H38	32.5	27	1	¥8,200	白 WY-PR6W13P
M 10号/A	φ 30 x H30	25	13	1	¥4,900	白 WY-PR6W10P
S 8号/A	φ 23 x H25	19	6.5	1	¥3,500	白 WY-PR6W08P

底穴あり



NEW

モダン PR5 マット釉 受け皿付きセット

規格	外寸×高さ	口内寸	容量	入数	参考上代	品番
L 12号/A	φ 35 x H47	28	26	1	¥9,000	白 WY-PR5W12P
M 9号/A	φ 26 x H42	22	13	1	¥6,000	白 WY-PR5W09P

底穴あり



モダン PR6 マット釉 3/SET

規格	外寸×高さ	口内寸	容量	対応皿	入数	参考上代	品番
L 13号	φ 38.5 x H38	32.5	27	R27N			
M 10号	φ 30 x H30	25	13	R23N			
S 8号	φ 23 x H25	19	6.5	R19N			
3/SET/A	L/M/S				各1	¥10,000	白 WY-PR6W3SN

底穴あり、受け皿別売



モダン PR5 マット釉 2/SET

規格	外寸×高さ	口内寸	容量	対応皿	入数	参考上代	品番
L 12号	φ 35 x H47	28	26	R27N			
M 9号	φ 26 x H42	22	13	R23N			
2/SET/A	L/M				各1	¥9,500	白 WY-PR5W2SN

底穴あり、受け皿別売

WUR 受け皿丸形 マット釉

規格	外寸×高さ	有効内寸	入数	参考上代	品番
R30N	φ 30 x 2.5	26	1	¥1,600	白マット WY-U1RW30N
R30N					黒マット WY-U1RK30N
R27N	φ 27 x 2	22	1	¥1,400	白マット WY-U1RW27N
R27N					黒マット WY-U1RK27N
R23N	φ 23 x 2	19	1	¥1,100	白マット WY-U1RW23N
R23N					黒マット WY-U1RK23N
R19N	φ 19 x 2 新	15	1	¥800	白マット WY-U1RW19N
R19N	φ 18 x 2 旧	17			黒マット WY-U1RK19N

※ R19Nは順に新サイズに切り替えていきます

表示価格は税抜参考上代です / 底穴周りの焼ヒビ、2〜3箇所のピンホール、ごく目立たない釉薬のムラは通常品となります / 陶磁器の特性上、サイズ、色に個体差があります / 容量はすり切り一杯を計測、目安にご活用下さい / 表に記載の容量はL(リットル)です





モダン WY15 ツヤ釉 受け皿付きセット

規格	外寸×高さ	口内寸	容量	入数	参考上代	品番
L 13 号 /A	φ 40 × H40	35	27	1	¥8,400	白 WY-015W13P
M 11 号 /A	φ 32 × H32	26.5	15	1	¥5,400	白 WY-015W11P

底穴あり



モダン WY15 ツヤ釉 2/SET

規格	外寸×高さ	口内寸	容量	対応皿	入数	参考上代	品番
L 13 号	φ 40 × H40	35	27	R33A			
M 11 号	φ 32 × H32	27	15	R27A			
2/SET/A	L/M				各1	¥10,500	白 WY-015W2SA

底穴あり、受け皿別売



モダン HR1 ツヤ釉 受け皿付きセット

規格	外寸×高さ	口内寸	容量	入数	参考上代	品番
L 13 号 /A	φ 38 × H38	32.5	25	1	¥8,200	白 WY-HR1W13P
M 10 号 /A	φ 30 × H32	26	15	1	¥5,200	白 WY-HR1W10P
S 8 号 /A	φ 24 × H27	19.5	7.5	1	¥3,400	白 WY-HR1W08P

底穴あり



モダン HR1 ツヤ釉 3/SET

規格	外寸×高さ	口内寸	容量	対応皿	入数	参考上代	品番
L 13 号	φ 38 × H38	32.5	25	R30A			
M 10 号	φ 30 × H32	26	15	R27A			
S 8 号	φ 24 × H27	19.5	7.5	R23A			
3/SET/A	L/M/S				各1	¥10,000	白 WY-HR1W3SA

底穴あり、受け皿別売



鉢カバー：国内加工版と簡易版について

鉢カバーは日本国内にて底穴埋め・防水加工を施した「国内加工版」（従来品）と、底穴ありの状態のまま防水インナーを内側に入れた「簡易版」の2種類をご用意しています。「国内加工版」は出荷までに日数を頂く場合があります。

表示価格は税抜参考上代です / 底穴周りの焼ヒビ、2～3箇所のピンホール、ごく目立たない釉薬のムラは通常品となります / 陶磁器の特性上、サイズ、色に個体差があります / 容量はすり切り一杯を計測、目安にご活用下さい / 表に記載の容量はL（リットル）です





モダン WY14 ツヤ釉 受け皿付きセット

規格	外寸×高さ	口内寸	容量	入数	参考上代	品番
L 10 号 /B	φ 30 x H72	26	35	1	¥11,000	白 WY-014W10P
M 8 号 /A	φ 25 x H60	20	16	1	¥7,800	白 WY-014W08P

底穴あり



モダン WY14 ツヤ釉 2/SET

規格	外寸×高さ	口内寸	容量	対応皿	入数	参考上代	品番
L 13 号	φ 30 x H72	26	35	R27A			
M 11 号	φ 25 x H60	20	16	R23A			
2/SET/B	L/M				各1	¥13,000	白 WY-014W2SA

底穴あり、受け皿別売



NEW

モダン PR3 ツヤ釉 受け皿付きセット

規格	外寸×高さ	口内寸	容量	入数	参考上代	品番
L 13 号 /B	φ 40 x H58	35	40	1	¥14,000	白 WY-PR3W13P
M 11 号 /A	φ 32 x H53	28	27	1	¥9,000	白 WY-PR3W11P
S 9 号 /A	φ 26 x H47	22	16	1	¥6,000	白 WY-PR3W09P

底穴あり



モダン PR3 ツヤ釉 3/SET

規格	外寸×高さ	口内寸	容量	対応皿	入数	参考上代	品番
L 13 号	φ 40 x H58	35	40	R33A			
M 11 号	φ 32 x H53	28	27	R30A			
S 9 号	φ 26 x H47	22	16	R23A			
3/SET/B	L/M/S				各1	¥18,500	白 WY-PR3W3SA

底穴あり、受け皿別売



WUR 受け皿丸形 ツヤ釉

規格	外寸×高さ	有効内寸	入数	参考上代	品番
R33A	φ 32 x 3	28	1	¥1,800	白ツヤ WY-U1RW33A
R30A	φ 30 x 2.5	26	1	¥1,600	白ツヤ WY-U1RW30A
R27A	φ 27 x 2	22	1	¥1,400	白ツヤ WY-U1RW27A
R23A	φ 23 x 2	19	1	¥1,100	白ツヤ WY-U1RW23A

表示価格は税抜参考上代です / 底穴周りの焼ヒビ、2〜3箇所ピンホール、ごく目立たない釉薬のムラは通常品となります / 陶磁器の特性上、サイズ、色に個体差があります / 容量はすり切り一杯を計測、目安にご活用下さい / 表に記載の容量はL（リットル）です



MALACCA

マラッカ

天然素材のラタンと FRP のナチュラルテイスト



マラッカは、温かみのある天然素材のラタンと実用的な FRP を組み合わせた軽量タイプの大型鉢カバーです。FRP 製のボディに、曲げに強く丈夫なラタンを密に巻き付けて仕上げています。

天然ラタン自体が持つナチュラルな色や質感を残す塗装が施されたクリームウォッシュタイプ。さらに新タイプとして、アジアンリゾートホテルやスパの家具によく使われるウォーターヒヤシンス（ホテイアオイ）を用いたタイプと、落ちついたグリーンに染めたラタンとウィッカーを編み上げた民族調のダイドグリーンも登場。ベーシックなデザインで、鉢カバーとして尺(10号)鉢に合うサイズから大型サイズまで取り揃えています。

天然素材が劣化しますので室内でご使用下さい。

素材	ラタン等天然素材+ FRP
底穴	なし
寒冷地	－（屋内向けの為）
個体差	ほぼなし
設置場所	屋内向け





マラッカ クリームウォッシュ RD

規格	外寸×高さ	口内寸	重量	容量	入数	参考上代	品番
L 53/C	φ 61 x H53	51.5	7	102	1	¥38,000	RC-RD1C53V
M 44/B	φ 51 x H44	44.5	4	58	1	¥26,000	RC-RD1C44V
S 37/A	φ 43 x H37	36.5	3	34	1	¥18,000	RC-RD1C37V

底面灌水システム: MはR42、SはR33をセット可 (P.295参照)

尺鉢対応: M・S 可

底穴なし



マラッカ ダイドグリーン RD

規格	外寸×高さ	口内寸	重量	容量	入数	参考上代	品番
L 53/C	φ 61 x H53	51.5	7	102	1	¥40,000	RC-RD1G53V
M 44/B	φ 51 x H44	44.5	4	58	1	¥27,000	RC-RD1G44V
S 37/A	φ 43 x H37	36.5	3	34	1	¥19,000	RC-RD1G37V

底面灌水システム: MはR42、SはR33をセット可 (P.295参照)

尺鉢対応: M・S 可

底穴なし



マラッカ ウォーターヒヤシンス RD

規格	外寸×高さ	口内寸	重量	容量	入数	参考上代	品番
L 53/C	φ 61 x H53	51.5	7	102	1	¥40,000	RC-RD1W53V
M 44/B	φ 51 x H44	44.5	4	58	1	¥27,000	RC-RD1W44V
S 37/A	φ 43 x H37	36.5	3	34	1	¥19,000	RC-RD1W37V

底面灌水システム: MはR42、SはR33をセット可 (P.295参照)

尺鉢対応: M・S 可

底穴なし



表示価格は税抜参考上代です / 天然素材製品の特性として環境により色が変わります / 室内でご使用下さい / 植物育成用途の耐水性はありますが100%防水ではありません / 水を貯めることはできません / 容量はすり切り一杯を計測、目安にご活用下さい / 表に記載の重量はKG(キログラム)、容量はL(リットル)です





マラッカ クリームウォッシュ TL

規格	外寸×高さ	口内寸	重量	容量	入数	参考上代	品番
L 100/E	φ 48 x H100	40.5	9	116	1	¥46,000	RC-TL1C10V
M 81/B	φ 38 x H81	31	5	58	1	¥30,000	RC-TL1C81V

尺鉢対応: L 可、M 不可
底穴なし



マラッカ ダイドグリーン TL

規格	外寸×高さ	口内寸	重量	容量	入数	参考上代	品番
L 100/E	φ 48 x H100	40.5	9	116	1	¥49,000	RC-TL1G10V
M 81/B	φ 38 x H81	31	5	58	1	¥32,000	RC-TL1G81V

尺鉢対応: L 可、M 不可
底穴なし



マラッカ ウォーターヒヤシンス TL

規格	外寸×高さ	口内寸	重量	容量	入数	参考上代	品番
L 100/E	φ 48 x H100	40.5	9	116	1	¥49,000	RC-TL1W10V
M 81/B	φ 38 x H81	31	5	58	1	¥32,000	RC-TL1W81V

尺鉢対応: L 可、M 不可
底穴なし

表示価格は税抜参考上代です / 天然素材製品の特徴として環境により色が変わります / 室内でご使用下さい / 植物育成用途の耐水性はありますが100%防水ではありません / 水を貯めることはできません / 容量はすり切り一杯を計測、目安にご活用下さい / 表に記載の重量はKG(キログラム)、容量はL(リットル)です



ALMA

アルマ

伝統工芸スパンバンブーとモダンのミックス



アルマは彩色せずナチュラルな竹本来の色と木目を活かした外観がやわらかで上質なインテリアとマッチします。

スパンバンブーのスパン (Spun) とは“ 回転した、紡がれた ”という意味です。新鮮な竹を3～4ヵ月ぬるま湯に浸した後、日干しにします。その後カットして、ローラーで溝彫り加工を施し、手作業にてコイル状に重ねて形づくられます。熟練の技術を要するため北ベトナムの村の職人により受け継がれる伝統工芸です。ジャータイプは白黒グレーのシンプルな色を組み合わせ、よりモダンな印象に仕上げました。コニックタイプはスパンバンブーの器に、水性植物とカラフルなPP樹脂を編んだバスケットを組み合わせたオリジナルデザインです。

素材	竹とバスケット (コニックのみ)
底穴	なし
寒冷地	－ (屋内向けの為)
個体差	ほぼなし
設置場所	屋内向け





アルマ ミドル

規格	外寸×高さ	口内寸	重量	入数	参考上代	品番
L 43/A	φ 43 x H41.5	34	2	1	¥15,000	AL-J04X43V
M 33/A	φ 33.5 x H32	26.5	1	1	¥10,000	AL-J04X33V
S 26/A	φ 26.5 x H25.5	21	0.5	1	¥7,500	AL-J04X26V

防水インナー付

底面灌水システム: LはR33をセット可 (P.295参照) ※要底上げ

尺鉢対応: L 可、M 不可

底穴なし



[白]

[黒]

[灰]

アルマ ジャー

規格	外寸×高さ	口内寸	重量	入数	参考上代	品番
L 45/A	φ 45 x H29	27	2	1	¥15,000	白 AL-J05W45V 黒 AL-J05K45V 灰 AL-J05H45V

防水インナー付

底面灌水システム: 不可

尺鉢対応: 不可

底穴なし

アルマ ジャーは器部分と上部のリム部分(持ち手)を繋いで製作しています。このリム部分はデコレーションですので、植物など重いものを中に入れた状態でこの部分を持ち上げると繋ぎ目から破損することがあります。移動の際にはプランターの底面を持ってください。

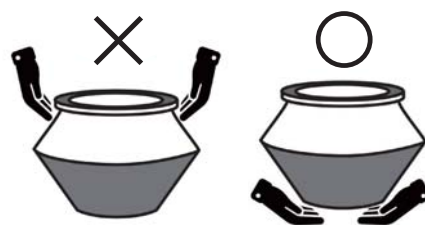

表示価格は税抜参考上代です / 室内でご使用ください / 防水インナーが付属します / 天然素材製品の特徴として環境により色が変わります / 表に記載の重量はKG (キログラム) です





〔白／銀〕

〔黒〕

〔黄〕

アルマ コニック

規格	外寸×高さ	口内寸	重量	入数	参考上代	品番
L 46/A	φ 46x H41	44	2	1	¥18,000	白 AL-P15W46V 黒 AL-P15K46V 黄 AL-P15Y46V
M 42/A	φ 42 x H37	40	1.5	1	¥15,000	白 AL-P15W42V 黒 AL-P15K42V 黄 AL-P15Y42V
S 33/A	φ 33 x H29	30	1	1	¥8,500	白 AL-P15W33V 黒 AL-P15K33V 黄 AL-P15Y33V

防水インナー付

底面灌水システム: LはR42、MはR33をセット可 (P.295参照) ※Mは要底上げ

尺鉢対応: M 可、S 不可

底穴なし



〔白／銀〕はLのみ切り替しが3ラインになります



防水インナーが付属します

表示価格は税抜参考上代です / 室内でご使用ください / 防水インナーが付属します / 天然素材製品の特徴として環境により色が変わります / 表に記載の重量はKG (キログラム) です



RECYCLED WOOD

リサイクルウッド

ビンテージ感があり温かみのあるウッドブラウン



木目を引き立て活かす深みのあるブラウンがステイン着色されたパイン材を使用。フシが多くウッド製の特徴がよく出ておりビンテージ感溢れるテイストなので、グリーンを入れればリラックスできるお洒落な空間を演出してくれます。内側の一段下がったヘリに、付属のインナーポットのフチが吊り下がる実用性の高い仕様です。樹脂インナーは完全防水ですので鉢カバーとして使用でき、植物によっては直接植えこむことも可能です。ただし、キューブタイプの大型2点はジンク製ですので別途防水インナー (P.293) をご用意ください。同じ素材、仕様のリサイクルウッドファニチャーシリーズ (P.304) と合わせたコーディネートもお楽しみいただけます。

素材	ウッド+ PE 樹脂インナー (一部ジンク製)
底穴	(樹脂インナーの底に) なし
寒冷地	ー (屋内向けの為)
個体差	ほぼなし
設置場所	屋内向け





リサイクルウッド キューブ (ジンクインナー付)

規格	外寸×高さ	付属インナー	重量	入数	参考上代	品番
XL 60/H	□ 60 x H60	※1	15.5	1	¥42,000	RE-302X60E
L 51/C	□ 51 x H51	※2	12	1	¥28,000	RE-302X51E

付属インナー：※1は□57(口内寸53)×H50.5 容量105ℓ、※2は□47.5(口内寸44)×H42.5 容量63ℓ

防水インナー：XLはPE50を、LはPE36をセット可 (P.293参照)

底穴なし



大型のXL、Lはジンク(ブリキ)製インナーとなります。

防水には別途防水インナー (P.293 参照) をご用意ください。



リサイクルウッド キューブ (樹脂インナー付)

規格	外寸×高さ	付属インナー	重量	入数	参考上代	品番
M 43/B	□ 43.5 x H45	※1	8.5	1	¥20,000	RE-302X43E
S 33/A	□ 33.5 x H33.5	※2	5	1	¥11,000	RE-302X33E
XS 24/A	□ 24.5 x H24.5	※3	2.5	1	¥5,500	RE-302X24E

付属インナー：※1は□39.5(口内寸36.5)×H31 容量30ℓ、※2は□30(口内寸26.5)×H25 容量11ℓ、※3は□21(口内寸18)×H18.5 容量4ℓ
尺鉢対応: M・S・XS 不可

オプションシート: Sにセット可 (P.201参照)

底穴なし



インナーを外した俯瞰写真

表示価格は税抜参考上代です / 室内でご使用ください / 容量は付属インナーポットすり切り一杯を計測、目安にご活用下さい / 表に記載の重量はKG(キログラム)です





リサイクルウッド レクト (樹脂インナー付)

規格	外寸×奥行×高さ	重量	入数	参考上代	品番
L 93/E	W93.5 x D33.5 x H45	13.5	1	¥34,000	RE-301X93E

付属インナー: □30(口内寸26.5)×H25 容量11ℓを3個

オプションシート: セット可 (P.201参照)

底穴なし



リサイクルウッド パーティション (樹脂インナー付)

規格	外寸×奥行×高さ	重量	入数	参考上代	品番
L 66/G	W66.5 x D24.5 x H75	13	1	¥29,000	RE-305X66E

付属インナー: □21(口内寸18)×H18.5 容量4ℓを3個

底穴なし

表示価格は税抜参考上代です / 室内でご使用ください / 容量は付属インナーポットすり切り一杯を計測、目安にご活用下さい / 表に記載の重量はKG(キログラム)です





リサイクルウッド ピラー（樹脂インナー付）

規格	外寸×高さ	付属インナー	重量	入数	参考上代	品番
L 94/D	□ 33.5 x H94	※1	12	1	¥27,000	RE-304X97E
M 65/B	□ 24.5 x H65	※2	7	1	¥14,000	RE-304X75E

付属インナー：※1は□30(口内寸26.5)×H25 容量11ℓ、※2は□21(口内寸18)×H18.5 容量4ℓ

尺鉢対応: L・M 不可

オプションシート: Lにセット可

底穴なし



リサイクルウッド スクエアトール（樹脂インナー付）

規格	外寸×高さ	インナー	重量	入数	参考上代	品番
L 97/E	□ 43.5 x H97	※1	13.5	1	¥33,000	RE-309X97E
M 75/C	□ 33.5 x H75	※2	8	1	¥19,000	RE-309X75E
S 55/B	□ 24.5 x H55	※3	4.5	1	¥9,500	RE-309X55E

付属インナー：※1は□39.5(口内寸36.5)×H31 容量30ℓ、※2は□30(口内寸26.5)×H25 容量11ℓ、※3は□21(口内寸18)×H18.5 容量4ℓ

尺鉢対応: L・M・S 不可

オプションシート: Mにセット可

底穴なし



※上は使用例、ウッド部分(P.197掲載商品)は付属しません

リサイクルウッド用 オプションシート

規格	外寸×高さ	重量	入数	参考上代	品番
33	□ 33.5 × H3	3	1	¥3,800	KOL-RWP33E

オプションシートはリサイクルウッドシリーズのキューブ S33 (P.197)、レクト(P.199)、ピラー L97、スクエアトール M75(上記参照)に取り付けて、スツールや花台としてお使いいただけます

KOL-品番は他の商品とお取引条件(掛け率・運賃条件)が異なりますので
必ずご確認の上、ご注文下さい

表示価格は税抜参考上代です / 室内でご使用ください / 容量は付属インナーポットすり切り一杯を計測、目安にご活用下さい / 表に記載の重量はKG(キログラム)です



NATURAL WOOD

ナチュラルウッド

木目が美しい天然アカシア材の樽とユニークな鉢カバー



ウッドプランターはデッキやフローリングにも使われるほど、材質が硬く、腐食や耐久性に優れているマメ科のアカシア材を使用しています。家具職人によって相互矧ぎという技法で樽状に組み上げられているので、ガタつきが少なく頑丈です。

見た目を変えない程度にマットのクリアコートを表面に塗っています。ただし、未永くお使いいただくには屋外用クリア等のトップコートを塗る等のメンテナンスをお勧めしています。(P.313 オスモカラー推奨)

ナチュラルな桐の皮をそのまま活かしたバーク、フワフワとしたココヤシ繊維で覆ったココの2タイプのウッド鉢カバーは防水インナーが付属していますのでユニークな鉢カバーとしてお使いいただけます。(旧名称：ウッドプランター)

素材	ウッド(ココ、バークはPE樹脂インナー付属)
底穴	ウッドプランターはあり ココ、バークはなし
寒冷地	-
個体差	木目などの個体差あり
設置場所	屋内向け ウッドプランターは屋外も可





ウッドプランター シリンダー

規格	外寸×高さ	口内寸	重量	容量	入数	参考上代	品番
XL 70/H	φ 70 x H70	67	22	200	1	¥52,000	AK-002N70E
L 60/G	φ 60 x H60	55.5	15	120	1	¥36,000	AK-002N60E
M 50/B	φ 50 x H50	46	10	72	1	¥25,000	AK-002N50E
S 40/A	φ 40 x H40	36.5	6	32	1	¥16,000	AK-002N40E

防水インナー: XLおよびLはPE50を、MはPE36を、SはPE28をセット可 (P.293参照)

底面灌水システム: MはR42、SはR33をセット可 (P.295参照)

尺鉢対応: M・S 可

底穴あり

表示価格は税抜参考上代です / 天然の木材を使用しているので木目や色合いは個体ごとに異なります / 天然の木材を使用していますので、直植えは劣化を早めます。インナーポットなどの使用をおすすめします / 屋内など水漏れが困る場所への設置する際は防水インナーポット (P.293) をご利用下さい / 容量はすり切り一杯を計測、目安にご活用下さい / 表に記載の重量はKG (キログラム)、容量はL (リットル) です





ウッドポットカバー バーク

規格	外寸×高さ	口内寸	重量	入数	参考上代	品番
M 40/A	φ 40 x H36	33	2.5	1	¥8,200	AH-01CB40V
S 30/A	φ 30 x H27	22	1.5	1	¥3,800	AH-01CB30V

防水インナー付
尺鉢対応: M・S 可
底穴なし



ウッドポットカバー ココ

規格	外寸×高さ	口内寸	重量	入数	参考上代	品番
M 40/A	φ 40 x H36	33	2.5	1	¥8,200	AH-01CC40V
S 30/A	φ 30 x H27	22	1.5	1	¥3,800	AH-01CC30V

防水インナー付
尺鉢対応: M・S 可
底穴なし



防水インナーが付属します

表示価格は税抜参考上代です / 室内でご使用ください / 木製部分を水に濡らさないようご注意ください / 天然植物素材を使用した製品ですので環境により日光等で色が変わります / 表に記載の重量はKG (キログラム) です



WICKER POT

ウィッカーポット

湿気や日光に強い手編みの人工ラタンプランター



インナーセット形式: NTタイプ



インナーセット形式: OTタイプ

日本人に親しみ深いラタン（籐）。天然製品はカビやすく屋外使用は不可能でしたが、ポリレジン原料の人工ラタンが開発され、それをサビに強いパウダーコート塗装されたフレームに手編みすることで、耐候性に優れたプランターが誕生しました。人工ラタンはUV劣化防止成分の調合などを厳正に管理し、ドイツ技術基準証明（TÜV）の2千時間UVライト照射対候性テストにもパスしています。また、ラタンの断面は半円状（VL除く）なので、本物のラタンのような立体感のある仕上がりです。内側には付属のインナーがセットされており、インナーのヘリ（外フチ）をプランターのトップに引っかけて吊っているOTタイプと一段下がった段で吊っているNTタイプの2タイプがあります。このインナーにはオプションで、観葉植物の水管理を簡単にしてくれる底面灌水システムも取付可能です。（底面灌水システムの詳細はP.294をご覧ください）

素材	ポリレジン樹脂
底穴	樹脂インナーの底になし
寒冷地	使用可
個体差	ほぼなし
設置場所	屋内向け・屋外も可





〔ベ〕ベージュ



〔茶〕



〔茶〕



〔白〕

ウィッカーポット エッグ（NT タイプ）

規格	外寸×高さ	重量	インナー	入数	参考上代	品番
L 52/B	φ 52 x H52	4	R42	1	¥20,000	ベ WP-004B52E 白 WP-004W52E 茶 WP-004C52E
M 41/A	φ 40 x H41	3	R33	1	¥12,000	ベ WP-004B41E 白 WP-004W41E 茶 WP-004C41E

底穴なし

インナーの内寸と対応ブラ鉢について： 目安として、R42は内寸38.5 x H37.5なので尺2(12号)、尺(10号) ブラ鉢対応サイズ、R33は内寸30 x H31なので9号、8号ブラ鉢対応サイズ、R25は内寸22 x H24なので7号、6号ブラ鉢対応サイズとなります

ウィッカーポット ラウンドロング（OT タイプ）

規格	外寸×高さ	重量	インナー	入数	参考上代	品番
L 70/B	φ 35 x H70	3	R33	1	¥14,000	白 WP-002W70E 茶 WP-002C70E
M 60/A	φ 28 x H60	2	R25	1	¥8,000	白 WP-002W60E 茶 WP-002C60E

底穴なし



ウィッカーポット用 底面灌水システム

規格	外寸 × 高さ	入数	参考上代	品番
Q42 用	□ 30 x H8	1	¥3,500	WP-WS00Q42
Q33 用	□ 24 x H8	1	¥2,500	WP-WS01Q33
R42 用	φ 30 x H8	1	¥3,500	WP-WS05R42
R33 用	φ 24 x H8	1	¥2,500	WP-WS06R33

取り付けるウィッカーポットのインナー記号（Q42等）からお選び下さい

外寸×高さは仕切りベースのサイズです

※ウィッカーポット以外の鉢で底面灌水システムをお使いいただけるように、インナーポットのみ、及び植え替え用にゼオクレイのみのオプション品も扱っています。

詳しくはP.294をご覧ください



セット内容

表示価格は税抜参考上代です / インナーポットは付属しています / インナー形式のNT、OTタイプについてはP.209を御覧ください / 底面には調節用のネジが付いていますので、ガタつく場合は調整していただけます / 表に記載の重量はKG（キログラム）です





ウィッカーポット キューブ (NT タイプ)

規格	外寸×高さ	重量	インナー	入数	参考上代	品番
L 52/B	□ 52 x H52	6.5	Q42	1	¥20,000	白 WP-003W52E 茶 WP-003C52E
M 41/A	□ 41 x H41	2.5	Q33	1	¥12,000	白 WP-003W41E 茶 WP-003C41E

底穴なし



ウィッカーポット スクエアロング (OT タイプ)

規格	外寸×高さ	重量	インナー	入数	参考上代	品番
XL 68/B	□ 46 x H68	5	Q42	1	¥21,000	白 WP-001W68E 茶 WP-001C68E
L 57/A	□ 37 x H57	3.5	Q33	1	¥14,000	白 WP-001W57E 茶 WP-001C57E

底穴なし



ウィッカーポット レクト

規格	外寸×奥行×高さ	重量	インナー	入数	参考上代	品番
M 80/B	W80 x D40 x H40	6.5	Q33 x 2	1	¥29,000	白 WP-008W80E 茶 WP-008C80E

レクトのインナーは吊り下げではなく、2台を底に置く仕様です
インナーには尺鉢 (10号鉢) を入れることが可能です
底穴なし

インナーの内寸と対応プラ鉢について： 目安として、Q42は内寸38.5 x H37.5なので尺2 (12号)、尺 (10号) プラ鉢対応サイズ、Q33は内寸30 x H31なので9号、8号プラ鉢対応サイズとなります



ウィッカーポット スクエア VL

規格	外寸×高さ	重量	入数	参考上代	品番
M 38/A	□ 41.5 x H38	2.5	1	¥5,900	白 WP-007W38E 茶 WP-007C38E

底穴なし

VLは断面が平らなフラットタイプの編みひもがインナーポットの表面に直接貼ってあります
内寸38.5 x H37.5なので尺2 (12号)、尺 (10号) プラ鉢対応サイズです

表示価格は税抜参考上代です / インナーポットは付属しています (VLを除く) / インナー形式のNT、OTタイプについてはP.209を御覧ください / 底面には調節用のネジが付いていますので、ガタつく場合は調整していただけます (VLを除く) 表に記載の重量はKG (キログラム) です



AQUSYS

アクシス

超軽量、商業施設のスタンダード



大きな60サイズでもわずか4kgと片手でも運ぶことができるほど非常に軽量。衝撃にも強く安全ですので商業施設、ショップ、子供が遊ぶアミューズメントスペースなどのパブリック空間にも最適です。

リムの大きな飽きのこない普遍的なデザインでPP（ポリプロピレン樹脂）製ですが、表面に細かいエンボスが入っているので、プラスチックのチープさを感じさせないマットな質感が特徴です。

本カタログよりストーンペイントで仕上げたタイプも追加されました。

底穴を塞ぐ栓を付属していますので、鉢カバーとしてもお使いいただけます。

38サイズは標準的な尺鉢が、45サイズには尺2鉢サイズまで収まります。

素材	ポリプロピレン樹脂
底穴	あり (付属の栓で塞ぐことが可能)
寒冷地	使用可
個体差	ほぼなし
設置場所	屋内向け・屋外も可 (サンドベージュ・サンドブラックを除く)





38 [白]



45 [灰]



60 [白]



45 [茶]



[ベ] サンドベージュ



[ブ] サンドブラック

NEW サンドベージュ、サンドブラック

アクシス プラスト

規格	外寸×高さ	口内寸	重量	容量	入数	参考上代	品番
L 60/C	φ 60 x H60	52	3.7	82	1	¥19,000	白 AQ-PP1W60E 灰 AQ-PP1H60E
M 45/B	φ 45 x H45	39	2	35	1	¥9,000	白 AQ-PP1W45E 灰 AQ-PP1H45E 茶 AQ-PP1C45E
						¥9,500	ベ AQ-PP1B45E ブ AQ-PP1K45E
S 38/A	φ 38 x H38	32	1.5	23	1	¥6,000	白 AQ-PP1W38E 灰 AQ-PP1H38E 茶 AQ-PP1C38E

底面灌水システム：MはR42をセット可（P.295参照）※要底上げ
 尺鉢対応：M・S 可
 底穴あり（栓付）
 サンドベージュ、サンドブラックは屋内専用です



ストーンペイント仕上げ

表示価格は税抜参考上代です / 容量はすり切り一杯を計測、目安にご活用下さい / 表に記載の重量はKG（キログラム）、容量はL（リットル）です





60 [白]



51 [白]



60 [灰]



60 [茶]



[ベ] サンドベージュ



[ブ] サンドブラック

NEW サンドベージュ、サンドブラック

アクシス プラスト TL

規格	外寸×高さ	口内寸	重量	容量	入数	参考上代	品番
L 60/B	φ 45 x H60	38	2.9	45	1	¥12,000	白 AQ-PP2W60E
							灰 AQ-PP2H60E
							茶 AQ-PP2C60E
						¥12,500	ベ AQ-PP2B60E ブ AQ-PP2K60E
M 51/A	φ 38 x H51	32	1.7	30	1	¥7,000	白 AQ-PP2W51E
							灰 AQ-PP2H51E
							茶 AQ-PP2C51E

底面灌水システム：LはR33をセット可 (P.295参照)

尺鉢対応：L・M 可

底穴あり（栓付）

サンドベージュ、サンドブラックは屋内専用です

表示価格は税抜参考上代です / 容量はすり切り一杯を計測、目安にご活用下さい / 表に記載の重量はKG（キログラム）、容量はL（リットル）です



LENI

レニ

淡いカラーとシンプルなフォルムのセメントポット



シャビーな雰囲気をもちながらも可愛いらしいレニシリーズは、雑貨ポットのジャンルとして人気があります。何度も調整して生まれた主張しすぎないパステルカラーは、その淡い色味が植物のグリーンカラーと調和し、セメントの質感と合わさって柔らかな雰囲気を作り上げています。

このシリーズは機械ロクロという回転する型にセメントを入れてスピン成形しているのでセメントがぎゅっと詰まって堅牢に仕上がっています。また、外側にエポキシ樹脂をスプレー状に吹き付けてコートすることで独特のツヤを出しつつ、汚れなどから保護する新しい技法が使われているのも特徴です。

素材	セメント
底穴	あり
寒冷地	水はけ良い状態に限り 使用可
個体差	ほぼなし
設置場所	屋内向け・屋外も可





[灰] グレー



[黄] イエロー



[ベ] ベージュ



[レ] レッドブラウン

NEW レッドブラウン

レニ LE1 リムポット

受け皿別売

規格	外寸×高さ	口内寸	重量	容量	入数	参考上代	品番
L 15 号 /A	φ 45 x H40	41	13.5	24	1	¥12,000	ベ CT-LE1B15E
M 12 号 /A	φ 36 x H32	33	8	15	1	¥6,500	灰 CT-LE1H12E 黄 CT-LE1Y12E ベ CT-LE1B12E レ CT-LE1R12E
S 8 号 /A	φ 25 x H22	22.5	2	5	1	¥3,200	灰 CT-LE1H08E 黄 CT-LE1Y08E ベ CT-LE1B08E レ CT-LE1R08E

尺鉢対応: L 可、M 不可
底穴あり



[ベ] ベージュ



[灰] グレー

レニ LE2 コニックポット

受け皿別売

規格	外寸×高さ	口内寸	重量	容量	入数	参考上代	品番
L 15 号 /A	φ 45 x H40	41	13.5	24	1	¥12,000	ベ CT-LE2B15E
M 12 号 /A	φ 36 x H32	33	8	15	1	¥6,500	ベ CT-LE2B12E 灰 CT-LE2H12E

尺鉢対応: L 可、M 不可
底穴あり

**NEW** レッドブラウン

レニ 受け皿

規格	外寸×高さ	有効内寸	入数	参考上代	品番
L 15 号用	φ 34 x H3	31	1	¥2,200	ベ CT-U1RB34E
M 12 号用	φ 28 x H3	23.5	1	¥1,200	灰 CT-U1RH28E 黄 CT-U1RY28E ベ CT-U1RB28E レ CT-U1RR28E
S 8 号用	φ 20 x H2	17	1	¥900	灰 CT-U1RH20E 黄 CT-U1RY20E ベ CT-U1RB20E レ CT-U1RR20E

表示価格は税抜参考上代です / セメント製品の特性として環境によりクラック、色あせ等の変化が発生します / 室内など水漏れが困る場所へ設置する場合は防水インナー(P.293)をご用意いただき、その中にプラ鉢の植物を入れご対応下さい / 容量はすり切り一杯を計測、目安にご活用下さい / 表に記載の重量はKG (キログラム)、容量はL (リットル) です



MOSS POT

モスポット

古びた味わいのあるクラフトポット



石膏型の代わりに麻の袋を使い成形されたジャンクスタイルの陶器鉢。袋をめぐって鉢を取り出した際の麻布のテクスチャーが表面に残り、野原でラフに野焼き焼成されるので焦げや色の濃淡が個々に異なるいびつなポットが生まれます。定番の赤土と、炭化焼成したグレー色、白塗料に浮かぶ苔色が味わいあるホワイトの3色です。

モスポットはキレやカケ、歪みなど焼き物にしか生まれないエラーが1点1点の個性となる鉢です。ラスティック（ひなびた、素朴な）という形容詞がぴったりで、使用するにつれて苔などをまとい古びた味わいが増えてゆく不思議な魅力を持っています。植物とともに、使い込んだ時間の分だけ愛着を持ってお使いいただけます。

素材	テラコッタ
底穴	あり
寒冷地	凍て割れの可能性あり
個体差	色・サイズ・形の 大きな個体差あり
設置場所	屋外向け





モスポット スタンダード 赤土 / グレー

規格	外寸 × 高さ	対応皿	入数	参考上代	品番
L 8 号	φ 24 x H14.5	23	4	¥1,500	赤 MS-100R08E 灰 MS-100B08E
M 6 号	φ 19 x H12	17	6	¥1,050	赤 MS-100R06E 灰 MS-100B06E
S 5 号	φ 15 x H10	13	18	¥640	赤 MS-100R05E 灰 MS-100B05E
XS 3 号	φ 10 x H6	10	24	¥350	赤 MS-100R03E 灰 MS-100B03E

底穴あり



モスポット スタンダード アンティークホワイト

規格	外寸 × 高さ	対応皿	入数	参考上代	品番
L 8 号	φ 24 x H14.5	23	4	¥16,000	白 MS-100W08E
M 6 号	φ 19 x H12	17	6	¥1,100	白 MS-100W06E
S 5 号	φ 15 x H10	13	18	¥740	白 MS-100W05E
XS 3 号	φ 10 x H6	10	24	¥420	白 MS-100W03E

底穴あり



モスポット アザレア 赤土 / グレー

規格	外寸 × 高さ	対応皿	入数	参考上代	品番
XL 11 号	φ 32 x H28	なし	1	¥4,500	赤 MS-400R11E 灰 MS-400B11E
L 8 号	φ 25 x H22	23	4	¥2,500	赤 MS-400R08E 灰 MS-400B08E
M 7 号	φ 20 x H18.5	17	6	¥1,900	赤 MS-400R07E 灰 MS-400B07E
S 5 号	φ 16 x H14.5	13	12	¥900	赤 MS-400R05E 灰 MS-400B05E

底穴あり



モスポット アザレア アンティークホワイト

規格	外寸 × 高さ	対応皿	入数	参考上代	品番
L 8 号	φ 25 x H22	23	4	¥2,600	白 MS-400W08E
M 7 号	φ 20 x H18.5	17	6	¥2,000	白 MS-400W07E
S 5 号	φ 16 x H14.5	13	12	¥1,000	白 MS-400W05E

底穴あり

表示価格は税抜参考上代です / 対応受け皿はP.231に掲載しています / 説明 (P.231) の通り、運送中の破損や使用に問題のある状態を除きすべて通常品とさせていただきます / 陶器鉢の特性上、サイズに個体差があります / 受け皿に防水性はなく、水が漏れることがあります





モスポット ローズ 赤土 / グレー

規格	外寸 × 高さ	対応皿	入数	参考上代	品番
XS 3 号	φ 10 x H12	10	24	¥460	赤 MS-300R03E 灰 MS-300B03E
XXS 2 号	φ 6 x H7	なし	48	¥260	赤 MS-300R02E 灰 MS-300B02E

底穴あり



モスポット ローズ アンティークホワイト

規格	外寸 × 高さ	対応皿	入数	参考上代	品番
XS 3 号	φ 10 x H12	10	24	¥520	白 MS-300W03E
XXS 2 号	φ 6 x H7	なし	48	¥310	白 MS-300W02E

底穴あり



モスポット トールシリンダー グレー

規格	外寸 × 高さ	対応皿	入数	参考上代	品番
M 5 号	φ 16 x H18	19	6	¥1,100	灰 MS-730B05E
S 3 号	φ 10 x H12	13	24	¥460	灰 MS-730B03E

底穴あり

表示価格は税抜参考上代です / 対応受け皿はP.231に掲載しています / 説明 (P.231) の通り、運送中の破損や使用に問題のある状態を除きすべて通常品とさせていただきます / 陶器鉢の特性上、サイズに個体差があります / 受け皿に防水性はなく、水が漏れることがあります





モスポット シリンダー 赤土 / グレー

規格	外寸 × 高さ	対応皿	入数	参考上代	品番
S 4号	φ 13 x H10	15	12	¥720	赤 MS-700R04E 灰 MS-700B04E
XS 3号	φ 10 x H8	13	24	¥360	赤 MS-700R03E 灰 MS-700B03E

底穴あり



モスポット シリンダー アンティークホワイト

規格	外寸 × 高さ	対応皿	入数	参考上代	品番
S 4号	φ 13 x H10	15	12	¥800	白 MS-700W04E
XS 3号	φ 10 x H8	13	24	¥420	白 MS-700W03E

底穴あり



モスポット ソーサー 赤土 / グレー

規格	外寸 × 高さ	入数	参考上代	品番
23	φ 23 x H4	1	¥900	赤 MS-U1RR23E 灰 MS-U1RB23E
19	φ 19 x H3	1	¥660	灰 MS-U1RB19E
17	φ 17 x H3	1	¥520	赤 MS-U1RR17E 灰 MS-U1RB17E
15	φ 15 x H3	1	¥400	赤 MS-U1RR15E 灰 MS-U1RB15E
13	φ 13 x H3	1	¥300	赤 MS-U1RR13E 灰 MS-U1RB13E
10	φ 10 x H3	1	¥180	赤 MS-U1RR10E 灰 MS-U1RB10E



モスポット ソーサー アンティークホワイト

規格	外寸 × 高さ	入数	参考上代	品番
23	φ 23 x H4	1	¥1,000	白 MS-U1RW23E
17	φ 17 x H3	1	¥620	白 MS-U1RW17E
15	φ 15 x H3	1	¥450	白 MS-U1RW15E
13	φ 13 x H3	1	¥350	白 MS-U1RW13E
10	φ 10 x H3	1	¥220	白 MS-U1RW10E

モスポットにはこの程度のものも通常品に含まれていますのでご了承ください



歪み・色むら

底切れ

キズ

カケ

筋跡

表示価格は税抜参考上代です / 上記説明の通り、運送中の破損や使用に問題のある状態を除きすべて通常品とさせていただきます / 陶器鉢の特性上、サイズに個体差があります / 受け皿に防水性はなく、水が漏れることがあります



VINTAGE POT

ビンテージポット

ヨーロッパの骨董市で見つけたようなビンテージ感



赤土テラコッタのボディにペイントを施し、経年変化したように見えるビンテージ加工を施したポットです。フランスなどの骨董市にならんでいる農家の納屋から掘り出したようなアンティーク感のポットはどれも個性的で味わいがあり、ひとつとして同じものはありません。

鉢自体はある程度高い温度で焼かれたテラコッタなのでしっかりとしていますが、ビンテージ加工は塗料などを使っていますので雨ざらしの状態などが続くと塗装の色落ちや経年劣化が早く起きます。

しかしそのような変化もラスティックな雰囲気として楽しんでいただける、モスポットに続くジャンクスタイルの新シリーズです。

素材	テラコッタ
底穴	あり
寒冷地	凍て割れの可能性あり
個体差	ビンテージ加工・塗装による色・模様の大きな個体差あり
設置場所	屋内向け・屋外も可 (塗装は劣化します)





ビンテージポット キャトル A

規格	外寸 × 高さ	対応皿	入数	参考上代	品番
10号	φ 32 x H24.5	なし	2	¥3,900	VP-004A10E

底穴あり



ビンテージポット セット A

規格	外寸 × 高さ	対応皿	入数	参考上代	品番
8号	φ 25 x H19.5	MS-U1RW23E	4	¥2,700	VP-007A08E

底穴あり



ビンテージポット シス A

規格	外寸 × 高さ	対応皿	入数	参考上代	品番
7号	φ 21 x H9	なし	8	¥1,300	VP-006A07E

底穴あり



ビンテージポット シス B

規格	外寸 × 高さ	対応皿	入数	参考上代	品番
7号	φ 21 x H9	なし	8	¥1,300	VP-006B07E

底穴あり



ビンテージポット ドゥーズ B

規格	外寸 × 高さ	対応皿	入数	参考上代	品番
7号	φ 21.5 x H18.5	MS-U1RW17E	4	¥2,200	VP-012B07E

底穴あり



〔白〕

〔白〕

〔灰〕

モスポット ソーサー アンティークホワイト

規格	外寸 × 高さ	入数	参考上代	品番
23	φ 23 x H4	1	¥1,000	白 MS-U1RW23E
17	φ 17 x H3	1	¥620	白 MS-U1RW17E
15	φ 15 x H3	1	¥450	白 MS-U1RW15E
13	φ 13 x H3	1	¥350	白 MS-U1RW13E

モスポット ソーサー グレー

規格	外寸 × 高さ	入数	参考上代	品番
15	φ 15 x H3	1	¥400	灰 MS-U1RB15E

モスポットシリーズの受け皿をお使いいただけます

表示価格は税抜参考上代です / ビンテージ加工・塗装による色・模様の大きな個体差があります / 陶器鉢の特性上、サイズに個体差があります / 受け皿に防水性はなく、水が漏れることがあります





ビンテージポット ユイト A

規格	外寸 × 高さ	対応皿	入数	参考上代	品番
5号	φ 16 x H14	MS-U1RB15E	8	¥1,200	VP-008A05E

底穴あり



ビンテージポット ユイト B

規格	外寸 × 高さ	対応皿	入数	参考上代	品番
5号	φ 16 x H14	MS-U1RW15E	8	¥1,200	VP-008B05E

底穴あり



ビンテージポット サンク A

規格	外寸 × 高さ	対応皿	入数	参考上代	品番
5号	φ 16 x H12.5	MS-U1RB15E	8	¥1,200	VP-005A05E

底穴あり



ビンテージポット サンク B

規格	外寸 × 高さ	対応皿	入数	参考上代	品番
5号	φ 16 x H12.5	MS-U1RW15E	8	¥1,200	VP-005B05E

底穴あり



ビンテージポット トレーズ A

規格	外寸 × 高さ	対応皿	入数	参考上代	品番
4号	φ 13.5 x H12.5	MS-U1RW13E	12	¥820	VP-013A04E

底穴あり



ビンテージポット トレーズ B

規格	外寸 × 高さ	対応皿	入数	参考上代	品番
4号	φ 13.5 x H10.5	MS-U1RW13E	8	¥820	VP-013B04E

底穴あり

表示価格は税抜参考上代です / 対応受け皿はP.235に掲載しています / ビンテージ加工・塗装による色・模様の大きな個体差があります / 陶器鉢の特性上、サイズに個体差があります / 受け皿に防水性はなく、水が漏れることがあります

UNION HARBOR



INTI

インティ

シンプルに徹した素焼き鉢ラインナップ



インティシリーズはサボテンや多肉植物を引き立てるシンプルモダンなテラコッタというコンセプトで2017年よりスタートしました。このシリーズはジョリィングマシンという回転する石膏型に、鉄製のコテを押し当てて成形する機械によって生産されており、比較的薄手で均一な厚みに仕上がっています。

土はオーソドックスなハンドメイド製法で使われるオレンジ色のテラコッタを使用しており、安定性のあるシリンダー、やわらかな印象のあるラウンド、そして寄せ植えにもぴったりのローボウルタイプと個性豊かなフォルムの植物を映えさせるシンプルなデザインを追求しました。

通気性・排水性に優れているので花やハーブ、果樹などの植物の生育にも好ましい素焼き鉢です。

素材	テラコッタ
底穴	あり
寒冷地	凍て割れの可能性あり
個体差	焼成による色、色ムラの 個体差あり
設置場所	屋外向け 防水インナー使用で屋内可





インティ ラウンド

規格	外寸×高さ	口内寸	重量	容量	入数	参考上代	品番
L 12号/A	φ 36 x H31	32.5	5	18	1	¥5,000	IN-001T12E
M 10号/A	φ 30 x H26	27	4	10	1	¥3,600	IN-001T10E
S 8号/A	φ 24 x H21	20	3	4	2	¥2,000	IN-001T08E
XS 6号/A	φ 18 x H15.5	15.5	2	2	2	¥1,000	IN-001T06E

防水インナー：LはPE28をセット可（P.293参照）

尺鉢対応：不可

底穴あり



インティ シリンダー

規格	外寸×高さ	口内寸	重量	容量	入数	参考上代	品番
L 13号/A	φ 38 x H36	35	10	30	1	¥6,000	IN-002T13E
M 11号/A	φ 32 x H30.5	29.5	7	20	1	¥4,800	IN-002T11E
S 9号/A	φ 26 x H25	23	4	9	2	¥2,400	IN-002T09E
XS 7号/A	φ 21 x H20	18.5	3	4	4	¥1,600	IN-002T07E

防水インナー：LおよびMはPE28をセット可（P.293参照）

底面灌水システム：LはR33をセット可（P.295参照）

尺鉢対応：L 可、M 不可

底穴あり



インティ ローボウル

規格	外寸×高さ	口内寸	重量	容量	入数	参考上代	品番
L 10号/A	φ 30 x H13	27	3	5	2	¥1,650	IN-003T10E
M 8号/A	φ 24 x H10.5	21	2	3	4	¥1,000	IN-003T08E
S 6号/A	φ 18 x H8	15.5	1	1	4	¥780	IN-003T06E

底穴あり



P.289のポットスタンドに対応

表示価格は税抜参考上代です / テラコッタ鉢の若干の色ムラ、米カケ、底穴周りの焼ヒビ等は通常品となります / 屋内など水漏れが困る場所へ設置する際は防水インナー（P.293）をご用意頂き、その中にプラ鉢の植物を入れご対応下さい / 容量はすり切り一杯を計測、目安にご活用下さい / 表に記載の重量はKG(キログラム)、容量はL(リットル)です



ITALIAN TERRA COTTA

イタリアンテラコッタ

イタリアの高度な製陶技術でつくられたテラコッタポット



このシリーズを製造しているイタリアの工場は型による成形、乾燥、焼成、パッキングまですべてを精密に設計されたマシンにてオートメーションで行い世界中に出荷しています。そのため、先進国にもかかわらず、リーズナブルかつマシンメイドでしか実現できない薄くて精度の高いテラコッタポットがつけられます。

やさしい印象のベージュ色、アーリーナとスタイリッシュなグレーブラウン色のモカグラフィアート、そして、昨年から濃いビターブラウン色のチョコを追加しました。引き締まったシックな色で花や緑を引き立ててくれます。

テラコッタポットの本場ならではのクラシカルで美しいデザインも特徴です。

素材	テラコッタ
底穴	あり
寒冷地	凍て割れの可能性あり
個体差	ほぼなし
設置場所	屋外向け・一部防水 インナー使用で屋内可





パラディオ アリーナ

規格	外寸×高さ	口内寸	容量	対応皿	入数	参考上代	品番
L 8号	φ 25 x H21.5	23	6	23	2	¥1,300	IT-WW17252
M 7号	φ 20 x H16.5	18.5	3	19	4	¥900	IT-WW17202
S 5号	φ 16 x H13.5	15	1.4	15	6	¥550	IT-WW17162

底穴あり



パラディオ チョコ

規格	外寸×高さ	口内寸	容量	対応皿	入数	参考上代	品番
L 8号	φ 25 x H21.5	23	6	23	2	¥1,500	IT-CC17257

底穴あり



パラディオ モカ・グラフィアート

規格	外寸×高さ	口内寸	容量	対応皿	入数	参考上代	品番
L 8号	φ 25 x H21.5	23	6	23	2	¥1,600	IT-KK1725J
M 7号	φ 20 x H16.5	18.5	3	19	4	¥1,000	IT-KK1720J
S 5号	φ 16 x H13.5	15	1.4	15	6	¥650	IT-KK1716J

底穴あり



シリンドロ アリーナ

規格	外寸×高さ	口内寸	容量	対応皿	入数	参考上代	品番
XL 15号	φ 44 x H35.5	39.5	28	なし	1	¥8,800	IT-WW12432
L 11号	φ 33 x H27.5	29	13	31	1	¥3,950	IT-WW12332
M 8号	φ 23 x H19	20.5	4	23	2	¥1,500	IT-WW12232
S 6号	φ 18 x H15	15.5	2.2	19	4	¥900	IT-WW12182

尺鉢対応: XL 可、L 不可

底穴あり

表示価格は税抜参考上代です / 鉢同士が擦れた若干の跡 (P.249)、米カケ、底穴周りの焼ヒビ等は通常品となります / 対応受け皿はP.249に掲載しています / 容量はすり切り一杯を計測、目安にご活用下さい / 表に記載の容量はL (リットル) です





スタンダルド アリーナ

規格	外寸×高さ	口内寸	容量	対応皿	入数	参考上代	品番
XL 13 号	φ 39.5 x H34.5	36	21	31	1	¥3,900	IT-WW01392
L 10 号	φ 31 x H28	28.5	10	28	2	¥2,000	IT-WW01312
M 8 号	φ 23 x H20.5	21	4.2	21	4	¥940	IT-WW01232

尺鉢対応: XL 可、L 不可
底穴あり



スタンダルド チョコ

規格	外寸×高さ	口内寸	容量	対応皿	入数	参考上代	品番
L 10 号	φ 31 x H28	28.5	10	28	2	¥2,500	IT-CC01317
M 8 号	φ 23 x H20.5	21	4.2	21	4	¥1,300	IT-CC01257

尺鉢対応: L 不可
底穴あり



スタンダルド モカ・グラフィアート

規格	外寸×高さ	口内寸	容量	対応皿	入数	参考上代	品番
L 10 号	φ 31 x H28	28.5	10	28	2	¥2,500	IT-KK0131J
M 8 号	φ 24.5 x H22.5	22	7	23	4	¥1,300	IT-KK0125J
S 7 号	φ 21 x H19	19	5	19	6	¥880	IT-KK0121J

尺鉢対応: L 不可
底穴あり



アルト アリーナ

規格	外寸×高さ	口内寸	容量	対応皿	入数	参考上代	品番
L 10 号	φ 31.5 x H35.5	29	16	28	1	¥3,500	IT-WW03312
M 8 号	φ 23 x H25	21	6.8	23	2	¥1,250	IT-WW03232

尺鉢対応: L 不可
底穴あり



アルト チョコ

規格	外寸×高さ	口内寸	容量	対応皿	入数	参考上代	品番
L 10 号	φ 31.5 x H35.5	29	16	28	1	¥4,400	IT-CC03317
M 8 号	φ 23 x H25	21	6.8	23	2	¥1,600	IT-CC03237

尺鉢対応: L 不可
底穴あり



アルト モカ・グラフィアート

規格	外寸×高さ	口内寸	容量	対応皿	入数	参考上代	品番
L 10 号	φ 31.5 x H35.5	29	16	28	1	¥4,400	IT-KK0331J
M 8 号	φ 23 x H25	21	6.8	23	2	¥1,600	IT-KK0323J

尺鉢対応: L 不可
底穴あり

表示価格は税抜参考上代です / 鉢同士が擦れた若干の跡 (P.249)、米カケ、底穴周りの焼ヒビ等は通常品となります / 対応受け皿はP.249に掲載しています / 容量はすり切り一杯を計測、目安にご活用下さい / 表に記載の容量はL (リットル) です





シクラミーノ アリーナ

規格	外寸×高さ	口内寸	容量	対応皿	入数	参考上代	品番
L 11号	φ 33.5 x H14.5	29	6	25	2	¥1,800	IT-WW30332
M 9号	φ 28 x H12.5	24.5	3.8	23	2	¥1,200	IT-WW30282

底穴あり



シクラミーノ モカ・グラフィアート

規格	外寸×高さ	口内寸	容量	対応皿	入数	参考上代	品番
L 11号	φ 33.5 x H14.5	29	6	25	2	¥2,100	IT-KK3033J
M 9号	φ 28 x H12.5	24.5	3.8	23	2	¥1,400	IT-KK3028J

底穴あり



ソーサー アリーナ / テラ・グラフィアート兼用

規格	外寸×高さ	有効内寸	バック	入数	参考上代	品番
31	φ 30.5 x H4	27	8	1	¥1,400	IT-W55312F
28	φ 28.5 x H4	23.5	9	1	¥1,050	IT-W55282F
25	φ 25 x H3.5	19	12	1	¥750	IT-W55252F
23	φ 23 x H3.5	18	16	1	¥620	IT-W55232F
21	φ 21 x H3.5	16	24	1	¥560	IT-W55212F
19	φ 19 x H3.5	14	24	1	¥460	IT-W55192F
15	φ 15 x H3	11	24	1	¥300	IT-W55152F

※ バック単位ではなく1点からご注文いただけます



ソーサー チョコ

規格	外寸×高さ	有効内寸	バック	入数	参考上代	品番
28	φ 28.5 x H4	23.5	9	1	¥1,250	IT-C55287H
23	φ 23 x H3.5	18	16	1	¥720	IT-C55237H

※ バック単位ではなく1点からご注文いただけます



ソーサー モカ

規格	外寸×高さ	有効内寸	バック	入数	参考上代	品番
28	φ 28.5 x H4	23.5	9	1	¥1,250	IT-K55285F
25	φ 25 x H3.5	19	12	1	¥920	IT-K55255F
23	φ 23 x H3.5	18	16	1	¥720	IT-K55235F
19	φ 19 x H3.5	14	24	1	¥560	IT-K55195F
15	φ 15 x H3	11	24	1	¥380	IT-K55155F

※ バック単位ではなく1点からご注文いただけます



写真程度の鉢同士が擦れた跡は通常品となります

表示価格は税抜参考上代です / 鉢同士が擦れた若干の跡(上記参照)、米カケ、底穴周りの焼ヒビ等は通常品となります / アリーナとテラ・グラフィアートの受け皿は兼用となります / 容量はすり切り一杯を計測、目安にご活用下さい / 表に記載の容量はL(リットル)です



E SERIES

イーシリーズ

リーズナブルな定番ガーデニングテラコッタ



職人によるロクロ挽き成型なので、指でつけた装飾のラインや手で彫った模様からは人の温かみが伝わってきます。約900℃という比較的低温で焼かれたやさしいフォルムの素焼き鉢は通気・水はけがよく、ファミリーガーデンの花々をやさしく育んでくれます。

白い土を塗ってから焼き付ける白土焼付は、屋外で剥げやすいペイントとは違い、白が剥げにくい仕上がりです。南欧風やカントリーなど白を基調にした家の外壁にもよく馴染むやさしい色味なので、建物とお庭のテイストを合わせたコーディネートができます。一部シンプルな定番デザインは30年以上取り扱っており、時代を問わず愛され続けています。

素材	テラコッタ
底穴	あり
寒冷地	凍て割れの可能性あり
個体差	焼成による色、 色ムラの個体差あり
設置場所	屋外向け





イーシリーズ E-36W 白土焼付 3/SET

規格	外寸 × 高さ	容量	入数	参考上代	品番
L 10号	φ30 x H27	12			
M 8号	φ25 x H24	6.5			
S 6号	φ19.5 x H21	3			
3/SET	L/M/S		各1	¥3,900	ES-E36W3SE

セット販売のみ
底穴あり



イーシリーズ E-28W 白土焼付 3/SET

規格	外寸 × 高さ	容量	入数	参考上代	品番
L 10号	φ30 x H27	12			
M 8号	φ25 x H24	6.5			
S 6号	φ19.5 x H21	3			
3/SET	L/M/S		各1	¥3,900	ES-E28W3SE

セット販売のみ
底穴あり



イーシリーズ E-30W 白土焼付 3/SET

規格	外寸 × 高さ	容量	入数	参考上代	品番
L 10号	φ30 x H27	12			
M 8号	φ24 x H24	6.5			
S 6号	φ18 x H20	3			
3/SET	L/M/S		各1	¥3,900	ES-E30W3SE

セット販売のみ
底穴あり



イーシリーズ E-29 3/SET

規格	外寸 × 高さ	容量	入数	参考上代	品番
L 10号	φ30 x H27	12			
M 8号	φ25 x H24	6.5			
S 6号	φ19.5 x H21	3			
3/SET	L/M/S		各1	¥3,400	ES-E29X3SE

セット販売のみ
底穴あり



イーシリーズ E-30 3/SET

規格	外寸 × 高さ	容量	入数	参考上代	品番
L 10号	φ30 x H27	12			
M 8号	φ24 x H24	6.5			
S 6号	φ18 x H20	3			
3/SET	L/M/S		各1	¥3,500	ES-E30X3SE

セット販売のみ
底穴あり

表示価格は税抜参考上代です / テラコッタ鉢の若干の色ムラ、米カケ、底穴周りの焼ヒビ等は通常品となります / テラコッタ鉢の特性上、サイズに個体差があります / 説明 (P.259) の通り、白土焼付は小さな白土の剥がれや一部薄茶の焼きムラがある場合があります / 容量はすり切り一杯を計測、目安にご活用下さい
表に記載の容量はL (リットル) です





イーシリーズ E-40W 白土焼付 3/SET

規格	外寸 × 高さ	容量	入数	参考上代	品番
L 10号	φ29 x H19	7.5			
M 8号	φ23 x H15	3.5			
S 6号	φ18 x H11.5	1.5			
3/SET	L/M/S		各1	¥3,800	ES-E40W3SE

セット販売のみ
底穴あり



イーシリーズ E-34W 白土焼付 3/SET

規格	外寸 × 高さ	容量	入数	参考上代	品番
L 10号	φ30 x H17	6.5			
M 8号	φ25 x H13	3.5			
S 6号	φ18 x H10	1.5			
3/SET	L/M/S		各1	¥3,500	ES-E34W3SE

セット販売のみ
底穴あり



イーシリーズ E-26W 白土焼付 3/SET

規格	外寸 × 高さ	容量	入数	参考上代	品番
L 10号	φ29 x H20	7.5			
M 8号	φ24 x H17	3.5			
S 6号	φ19 x H14	1.5			
3/SET	L/M/S		各1	¥3,400	ES-E26W3SE

セット販売のみ
底穴あり



イーシリーズ E-26 3/SET

規格	外寸 × 高さ	容量	入数	参考上代	品番
L 10号	φ29 x H20	7.5			
M 8号	φ24 x H17	3.5			
S 6号	φ19 x H14	1.5			
3/SET	L/M/S		各1	¥2,900	ES-E26X3SE

セット販売のみ
底穴あり



イーシリーズ E-105W 白土焼付 3/SET

規格	外寸 × 高さ	容量	入数	参考上代	品番
L 9号	φ26 x H18	7			
M 7号	φ21 x H15	4			
S 6号	φ17 x H11	1.5			
3/SET	L/M/S		各1	¥2,900	ES-105W3SE

セット販売のみ
底穴あり



イーシリーズ E-41B 3/SET

規格	外寸 × 高さ	容量	入数	参考上代	品番
L 10号	φ30 x H20	7			
M 8号	φ25 x H16	4			
S 7号	φ20 x H12	1.5			
3/SET	L/M/S		各1	¥3,600	ES-E41B3SE

セット販売のみ
底穴あり

表示価格は税抜参考上代です / テラコッタ鉢の若干の色ムラ、米カケ、底穴周りの焼ヒビ等は通常品となります / テラコッタ鉢の特性上、サイズに個体差があります / 説明(P.259)の通り、白土焼付は小さな白土の剥がれや一部薄茶の焼きムラがある場合があります / 容量はすり切り一杯を計測、目安にご活用下さい
表に記載の容量はL(リットル)です





イーシリーズ E-23W 白土焼付 3/SET

規格	外寸 × 高さ	容量	入数	参考上代	品番
L 10号	φ30 × H27	10.5			
M 8号	φ25 × H24	5.5			
S 7号	φ20.5 × H21	3			
3/SET	L/M/S		各1	¥3,900	ES-E23W3SE

セット販売のみ
底穴あり



イーシリーズ E-23 3/SET

規格	外寸 × 高さ	容量	入数	参考上代	品番
L 10号	φ30 × H27	10.5			
M 8号	φ25 × H24	5.5			
S 7号	φ20.5 × H21	3			
3/SET	L/M/S		各1	¥3,500	ES-E23X3SE

セット販売のみ
底穴あり



イーシリーズ E-24W 白土焼付 3/SET

規格	外寸 × 高さ	容量	入数	参考上代	品番
L 10号	φ30 × H35	15.5			
M 8号	φ24 × H29	8.5			
S 6号	φ19 × H21	4			
3/SET	L/M/S		各1	¥5,800	ES-E24W3SE

セット販売のみ
底穴あり



イーシリーズ E-24 3/SET

規格	外寸 × 高さ	容量	入数	参考上代	品番
L 10号	φ30 × H35	15.5			
M 8号	φ24 × H29	8.5			
S 6号	φ19 × H21	4			
3/SET	L/M/S		各1	¥5,200	ES-E24X3SE

セット販売のみ
底穴あり



イーシリーズ E-43B 3/SET

規格	外寸 × 高さ	容量	入数	参考上代	品番
L 10号	φ30 × H27	8			
M 8号	φ25 × H24	5			
S 7号	φ20 × H20	2			
3/SET	L/M/S		各1	¥4,500	ES-E43B3SE

セット販売のみ
底穴あり



イーシリーズ E-39 3/SET

規格	外寸 × 高さ	容量	入数	参考上代	品番
L 10号	φ31 × H30	12			
M 8号	φ24 × H24	5			
S 6号	φ19 × H20	2			
3/SET	L/M/S		各1	¥4,400	ES-E39X3SE

セット販売のみ
底穴あり

表示価格は税抜参考上代です / テラコッタ鉢の若干の色ムラ、米カケ、底穴周りの焼ヒビ等は通常品となります / テラコッタ鉢の特性上、サイズに個体差があります / 説明(P.259)の通り、白土焼付は小さな白土の剥がれや一部薄茶の焼きムラがある場合があります / 容量はすり切り一杯を計測、目安にご活用下さい
表に記載の容量はL(リットル)です





イーシリーズ E-BX1W 白土焼付 2/SET

規格	外寸 × 高さ	容量	入数	参考上代	品番
M 9号	□26 x H26	13			
S 7号	□21 x H21	8			
2/SET	M/S		各1	¥4,400	ES-BX1W2SE

セット販売のみ
底穴あり



イーシリーズ E-BX1 2/SET

規格	外寸 × 高さ	容量	入数	参考上代	品番
M 9号	□26 x H26	13			
S 7号	□21 x H21	8			
2/SET	M/S		各1	¥3,400	ES-BX1X2SE

セット販売のみ
底穴あり



イーシリーズ E-BX3 長角プランター

規格	外寸 × 高さ	容量	入数	参考上代	品番
W35	W35 x D20 x H9	4.5	1	¥2,300	ES-BX3X1SE

底穴あり

イーシリーズの品質について

イーシリーズはすべてタイ製。熟練の職人がろくろを回して成形し、伝統的な穴窯に薪をくべて焼き上げている工芸品です。白土焼付(化粧土)のものも成形後、乾燥させてから白土を塗り、模様を彫るなどしてから同じ伝統窯を使っています。形はもちろんのこと、近代的なガス窯とは違い、薪窯なので炎が鉢に当たり、鉢の色にも個体差が生じます。白土焼付のものも炎が当たると濃いベージュに若干の色ムラが生じます。右記の例などは通常品として扱い出荷させていただきますことをどうぞご了承ください。



商品、サイズごとの色の個体差

テラコッタ色および
白土焼付の色ムラ

石ハゼなどによる
ごく小さな白土の欠け

表示価格は税抜参考上代です / テラコッタ鉢の若干の色ムラ、米カケ、底穴周りの焼ヒビ等は通常品となります / テラコッタ鉢の特性上、サイズに個体差があります / 上記説明の通り、白土焼付は小さな白土の剥がれや一部薄茶の焼きムラがある場合があります / 容量はすり切り一杯を計測、目安にご活用下さい / 表に記載の容量はL(リットル)です



WHISK

ウィスク

ナチュラルな温かみのあるロングセラーポット



化粧土を手作業で刷毛塗りしてからラインを拭き取る、もしくは削るという化粧土技法を海外工場に指導し、2008年に誕生したのがウィスクシリーズです。塗装と違って表面の白は焼き付けているので剥げにくく、個体ごとに異なる表情に愛着を持ってお使いいただけます。

トリコシリーズ（P116）と同じ工場で生産しており、同じ土をベースに使っています。高温焼成されているので凍て割れに強く、寒冷地にも耐えうる堅牢な陶器鉢です。大きめのサイズもご用意していますのでお庭のフォーカルポイントやファサードに最適。クリスマスローズやフランネルフラワーのような可憐な花やオーストラリア系、シルバーリーフなどもよく似合います。

本カタログより3/SETのみではなくLサイズ単品とM/Sの2SET販売をスタート、造園用にもお求めやすくなりました。

素材	陶器（高温焼成）
底穴	あり
寒冷地	使用可
個体差	色や色ムラの個体差あり
設置場所	屋外向け 防水インナー使用で屋内可





NEW L13号単品、2/SET

ウィスク 980

規格	外寸×高さ	口内寸	重量	容量	入数	参考上代	品番
L 13号/A	φ 39 x H41	33	12	25	1	¥9,200	WH-980R13E
M 10号	φ 31.5 x H31	26	5	12.5			
S 8号	φ 25.5 x H26	22	4	7			
2/SET/A	M/S				各1	¥5,500	WH-980R2SE
3/SET/A	L/M/S				各1	¥12,000	WH-980R3SE

M、Sはセット販売のみ
底穴あり



NEW L12号単品、2/SET

ウィスク 975

規格	外寸×高さ	口内寸	重量	容量	入数	参考上代	品番
L 12号/A	φ 36 x H39	33	12	25	1	¥8,600	WH-975R12E
M 10号	φ 29.5 x H31	26	5	12.5			
S 8号	φ 24.5 x H26	22	4	7			
2/SET/A	M/S				各1	¥5,000	WH-975R2SE
3/SET/A	L/M/S				各1	¥11,000	WH-975R3SE

M、Sはセット販売のみ
底穴あり



NEW L12号単品、2/SET

ウィスク 107

規格	外寸×高さ	口内寸	重量	容量	入数	参考上代	品番
L 12号/A	φ 36 x H35	32	9	21	1	¥8,600	WH-107R12E
M 10号	φ 30 x H28	26	6	11			
S 8号	φ 25 x H24	22	3	7			
2/SET/A	M/S				各1	¥5,000	WH-107R2SE
3/SET/A	L/M/S				各1	¥11,000	WH-107R3SE

M、Sはセット販売のみ
底穴あり



ウィスク ポットフィート

規格	外寸×奥行×高さ	入数	参考上代	品番
W7	W7 x D7 x H2	1	¥150	TR-PTFR07E

表示価格は税抜参考上代です / 陶器鉢の若干の色ムラ、米カケ、底穴周りの焼ヒビ等は通常品となります / 陶器鉢の特性上、サイズに個体差があります / 刷毛塗りし焼付けた白土は厚みや濃さなど仕上がりに個体差があります / 容量はすり切り一杯を計測、目安にご活用下さい / 表に記載の重量はKG (キログラム)、容量はL (リットル)です / ポットフィートの若干の米カケはご容赦下さい



HALLEY

ハレー

月面のような釉薬のツートーンスタイル



ハレーは、アビスシリーズのアビスソニア (P.150)と同じ、大小のクレーターが点在する月面のような表面のムーングレイズと呼ばれる新しい技法が使われています。カーキ以外の4色は、上部が滑らかな釉薬、残りの部分がムーングレイズのツートーンスタイルで個性的に仕上げました。

色は20色以上の組み合わせを試作して絞りこんだ5色を展開。サイズとフォルムは2013年のデビューから根強い人気を誇るクレパシリーズ (P.268)と同じ図面で設計しているので、使いやすく特に需要の多い3.5寸と5寸ポリポットの植物にぴったり合わせられます。また4号は4点、6号は2点と、各色バリエーションを取り揃えやすい入数となっています。

素材	釉薬陶器
底穴	あり
寒冷地	－（室内向けの為）
個体差	色や模様の個体差あり
設置場所	屋内向け





〔白〕ホワイト



〔黒〕ブラック



〔ピ〕ピンク



〔カ〕カーキ



〔ブ〕ブロンズ

ハレー 6 号 受け皿付き

規格	外寸×高さ	口内寸	入数	参考上代	品番
M 6 号	φ 18 x H18	15	2	¥2,900	白 HL-001W18P 黒 HL-001K18P ピ HL-001P18P カ HL-001G18P ブ HL-001C18P

底穴あり

ハレー 4 号 受け皿付き

規格	外寸×高さ	口内寸	入数	参考上代	品番
S 4 号	φ 12 x H12	10	4	¥1,500	白 HL-001W12P 黒 HL-001K12P ピ HL-001P12P カ HL-001G12P ブ HL-001C12P

底穴あり

表示価格は税抜参考上代です / 釉薬陶器鉢の若干の色ムラ、表面のキズ、シワ、ピンホール、米カケ、底穴周りの焼ヒビ等は運送中の破損や使用に問題のあるレベルを除き、通常品となります / 陶器鉢の特性上、サイズに個体差があります / すべて受け皿がセットとなります / 受け皿に完全な防水性はなく、水が漏れることがあります



CREPA

クレーパー

淡くやさしい貫入釉薬のツートーン



ツートーンカラーのクレーパーは、帯のグレー部分にマットな質感の塗装を施し、ボディには硝子成分の多い貫入釉薬を使っています。貫入釉とは焼いた時に陶土と釉薬の縮む度合いを変えてクモの巣状の表面ヒビを入れる技法で、偶然現れたランダムなヒビ模様を目立たせるために、ヒビに色を入れて仕上げています。

ぼったりした味がある陶器の貫入釉ポットなので厚みがあり、釉薬を施すと独特の深みのある色が現れます。ビビッドカラーではなく、鶯（ウグイス）、藍など日本らしい色を中心に8色取り揃えていますので、グリーンやインテリアに合わせてお選びいただけます。

素材	釉薬陶器
底穴	あり
寒冷地	－（室内向けの為）
個体差	色や模様の個体差あり
設置場所	屋内向け





青



緑



灰



藍



紫

ういす
鶯

白



黄

クレーパ 6 号 受け皿付き

規格	外寸×高さ	口内寸	入数	参考上代	品番
M 6 号	φ 18 x H18	15.5	2	¥2,400	青 SH-002B06P 緑 SH-002G06P 灰 SH-002H06P 藍 SH-002N06P 紫 SH-002P06P 鶯 SH-002U06P 白 SH-002W06P 黄 SH-002Y06P

底穴あり

クレーパ 4 号 受け皿付き

規格	外寸×高さ	口内寸	入数	参考上代	品番
S 4 号	φ 12 x H12	10.5	4	¥900	青 SH-002B04P 緑 SH-002G04P 灰 SH-002H04P 藍 SH-002N04P 紫 SH-002P04P 鶯 SH-002U04P 白 SH-002W04P 黄 SH-002Y04P

底穴あり

表示価格は税抜参考上代です / 貫入釉薬陶器鉢の若干の色ムラ、表面のキズ、シワ、ピンホール、ミカケ、底穴周りの焼ヒビ等は運送中の破損や使用に問題のあるレベルを除き、通常品となります / 陶器鉢の特性上、サイズに個体差があります / すべて受け皿がセットとなります / 受け皿に完全な防水性はなく、水が漏れることがあります



RITO

リト

ジャンクスタイルな手のひらサイズのセメントポット



セメントらしい風合いが可愛い小型ポットです。

帯の部分は削って濃い素材色のグレーを出し、ボディは白っぽくスムーズに仕上げることによって2つ質感と色生まれます。このコントラストがアクセントとなり、セメント素材のユニークさをプッシュしています。

セダムや多肉も似合う小さな3号とポット苗が入る4号、5号鉢サイズ。底穴があり受け皿付きなので、ジャンクガーデンスタイルな雑貨ポットとして可愛く植え込んでお使いいただけます。

寄せ植えが楽しめるシャロータイプと、シャープで格好の良いキューブタイプも加わり、飾り気の少ないラフな雰囲気人気のシリーズです。

素材	セメント
底穴	あり
寒冷地	－（室内向けの為）
個体差	ほぼなし
設置場所	屋内向け・屋外も可





リト ラウンド 5 号 / 3 号 受け皿付き

規格	外寸 × 高さ	口内寸	入数	参考上代	品番
M 5 号	φ 14 x H10	12	4	¥950	CE-002X05P
S 3 号	φ 8.5 x H7	7	8	¥420	CE-002X03P

底穴あり



リト スクエア 4 号 受け皿付き

規格	外寸 × 高さ	口内寸	入数	参考上代	品番
M 4 号	□ 13 x H13.5	11	4	¥950	CE-001X04P

底穴あり



リト シャロー 5 号 受け皿付き

規格	外寸 × 高さ	口内寸	入数	参考上代	品番
M 5 号	φ 15 x H9	13	2	¥1,200	CE-004X05P

底穴あり



リト キューブ 3 号 受け皿付き

規格	外寸 × 高さ	口内寸	入数	参考上代	品番
S 3 号	□ 9 x H10	7.5	4	¥720	CE-003X03P

底穴あり

表示価格は税抜参考上代です / ハンドメイドの特性上、サイズに若干の個体差があります / すべて受け皿がセットとなります / 受け皿に完全な防水性はなく、水が漏れることがあります



AUSTERE

アステア

美しい透明感のあるポット&ソーサー



アステアはフリット釉薬の小型ポット&ソーサーです。フリットとは陶芸用語で粉末ガラスのことをいいます。表面は細かい貫入（ヒビ模様）が入った透明なガラス成分で覆われてるので、鮮やかな釉薬色が透けてみえる美しい仕上がりです。

フリット釉は焼成中に流れやすいので鉢の口元などの角部分は色が薄くなり、濃淡をつくることでまたアクセントとなっています。色はインテリアによく合うベージュとライトグレーの淡い2色と、和のしつらえに合うグリーンとブラウンの濃い2色、そしてシンプルなホワイも加わりました。

丸みのあるフォルムが上品にインテリアグリーンを彩ります。

素材 釉薬陶器

底穴 あり

寒冷地 -（室内向けの為）

個体差 ほぼなし

設置場所 屋内向け





〔グ〕グリーン

〔ベ〕ベージュ

〔ラ〕ライトグレー

〔ブ〕ブラウン

〔ホ〕ホワイト

アステア ミドル 受け皿付き

規格	外寸×高さ	口内寸	入数	参考上代	品番
M 4 号	φ 13 x H11.5	8.5	4	¥1,200	グ AT-001G04P ベ AT-001B04P ラ AT-001H04P ブ AT-001C04P ホ AT-001W04P

底穴あり



〔グ〕グリーン

〔ベ〕ベージュ

〔ラ〕ライトグレー

〔ブ〕ブラウン

〔ホ〕ホワイト

アステア トール 受け皿付き

規格	外寸×高さ	口内寸	入数	参考上代	品番
M 4 号	φ 12 x H13	10.5	4	¥1,200	グ AT-002G04P ベ AT-002B04P ラ AT-002H04P ブ AT-002C04P ホ AT-002W04P

底穴あり

表示価格は税抜参考上代です / 小ビンホールやごく目立たない釉薬のムラは通常品となります / 陶器鉢の特性上、サイズに個体差があります / すべて受け皿がセットとなります



TATE

テート

インテリアになじむシンプルなミニポット



ミニマムなデザインだからこそ専用の付属受け皿のサイズやバランスなど細かいディテールにこだわったインドアグリーンポットシリーズです。

HG-12からHG-20まではすべてドロマイト陶器（白雲陶器）。比較的低温焼成で貫入（表面ヒビ）が出やすいため、雨にあたる野外でのご使用はお勧めできませんが、室内でお使いいただくには問題ありません。ドロマイト釉薬ならではの発色が非常によく、ぬけたような美しい白とガラスのような光沢感が特徴です。

HG-01からHG-06は、白マット釉のシンプルデザイン。白マットは温度調整など難しい釉薬ですが、しっとりとした高級感があります。

素材 釉薬陶器

底穴 あり

寒冷地 -（室内向けの為）

個体差 ほぼなし

設置場所 屋内専用





テート HG-12 ツヤ釉 受け皿付き

規格	外寸×高さ	口内寸	入数	参考上代	品番
M 7号	φ 20 x H12	13.5	6	¥2,600	HG-012W07A
S 4号	φ 13.5 x H8	9	12	¥780	HG-012W04A

底穴あり



テート HG-17 ツヤ釉 受け皿付き

規格	外寸×高さ	口内寸	入数	参考上代	品番
M 7号	φ 20 x H16.5	12.5	8	¥3,400	HG-017W07A
S 4号	φ 13.5 x H11	8	12	¥1,200	HG-017W04A

底穴あり



テート HG-13 ツヤ釉 受け皿付き

規格	外寸×高さ	口内寸	入数	参考上代	品番
S 4号	φ 11 x H9	9.5	12	¥740	HG-013W04A

底穴あり



テート HG-14 ツヤ釉 受け皿付き

規格	外寸×高さ	口内寸	入数	参考上代	品番
L 5号	□ 14 x H14	11.5	6	¥1,800	HG-014W05A
M 4号	□ 11 x H11	9	12	¥940	HG-014W04A
S 3号	□ 9.5 x H10	8	12	¥680	HG-014W03A

底穴あり



HG-15



HG-16

テート HG-15 / HG-16 ツヤ釉 受け皿付き

規格	外寸×高さ	口内寸	入数	参考上代	品番
HG-15/A	φ 18 x H45	15.5	4	¥6,000	HG-015W06A
HG-16/B	φ 18 x H60	15.5	4	¥8,000	HG-016W06A

底穴あり



テート HG-20 ツヤ釉 受け皿付き

規格	外寸×高さ	口内寸	入数	参考上代	品番
M 7号	□ 20 x H40	16.5	2	¥6,400	HG-020W07A

底穴あり

表示価格は税抜参考上代です / 小ビンホールやごく目立たない釉薬のムラは通常品となります / 陶器鉢の特性上、サイズに個体差があります / 屋外使用は環境によって貫入（表面の釉薬ヒビ）が起こる場合がありますのでお勧めしません / すべて受け皿がセットとなります





テート HG-01 マット釉 受け皿付き

規格	外寸×高さ	口内寸	入数	参考上代	品番
M 5 号	□ 16.5 x H18.5	14.5	6	¥2,200	HG-001W05P
S 4 号	□ 13 x H15	11.5	6	¥1,500	HG-001W04P

底穴あり



テート HG-02 マット釉 受け皿付き

規格	外寸×高さ	口内寸	入数	参考上代	品番
M 5 号	φ 16.5 x H18.5	14.5	6	¥2,000	HG-002W05P
S 4 号	φ 13 x H15	11.5	6	¥1,400	HG-002W04P

底穴あり



テート HG-06 マット釉 受け皿付き

規格	外寸×高さ	口内寸	入数	参考上代	品番
M 5 号	□ 14 x H14	12.5	6	¥1,600	HG-006W05P
S 3 号	□ 10.5 x H10.5	9	6	¥750	HG-006W03P

底穴あり



テート HG-03 マット釉 受け皿付き

規格	外寸×高さ	口内寸	入数	参考上代	品番
M 5 号	φ 14 x H14	12.5	6	¥1,450	HG-003W05P
S 3 号	φ 10.5 x H10.5	9	6	¥750	HG-003W03P

底穴あり

表示価格は税抜参考上代です / 小ビンホールやごく目立たない釉薬のムラは通常品となります / 陶器鉢の特性上、サイズに個体差があります / 屋外使用は環境によって貫入（表面の釉薬ヒビ）が起こる場合がありますのでお勧めしません / すべて受け皿がセットとなります

COCO FIBER & MULCHING STONE

ココファイバー&マルチングストーン

スタイルアップにかかせないマルチングマテリアル



イメージ：(左)500g袋 (右)1kg袋

ココファイバーをふんわりほぐして土を隠すマルチング技法で観葉植物やアウトドアの植栽をスタイルアップできます。色はナチュラルと脱色したベージュをご用意しました。スタイリングのみならず室内での土の乾燥や舞い上がり、また、水遣りによる土の掘りや、野外で霜を防ぐなど実用面でも高い効果があります。ハリがあり、粉っぽくない上質のヤシ繊維を原産地である緑あふれるスリランカ・セイロン島から直送しているため、買い求めやすい価格帯と入数になっています。

マルチングストーンは約2cm粒のワンサイズで好評継続中。約1kgずつネット袋に入っていますので、1袋単位でご発注いただけます。また、ネット袋は破れにくいように二重になっています。

素材	—
底穴	—
寒冷地	—
個体差	ほぼなし
設置場所	屋内向け 屋外も可（ココファイバーは劣化が早まります）



ココファイバー ナチュラル

規格	パッケージ	入数	参考上代	品番
3kg	1kg袋 x 3	1	¥6,800	AC-CF2N3KG
1kg	1kg袋	1	¥2,900	AC-CF2N1KG
500g	500g袋	5	¥1,600	AC-CF2N05G
100g	100g袋	20	¥450	AC-CF2N01G

使用量目安：100gにつき、尺(10号)鉢 約1～2鉢分、8号鉢 約2～3鉢分



ココファイバー ベージュ

規格	パッケージ	入数	参考上代	品番
3kg	1kg袋 x 3	1	¥6,800	AC-CF2W3KG
1kg	1kg袋	1	¥2,900	AC-CF2W1KG
500g	500g袋	5	¥1,600	AC-CF2W05G
100g	100g袋	20	¥450	AC-CF2W01G

使用量目安：100gにつき、尺(10号)鉢 約1～2鉢分、8号鉢 約2～3鉢分



マルチングストーン シャイニングホワイト

規格	サイズ	パッケージ	入数	参考上代	品番
S	約2cm粒	1kg袋	1	¥240	AP-000687S



マルチングストーン ナチュラルホワイト

規格	サイズ	パッケージ	入数	参考上代	品番
U	約2cm粒	1kg袋	1	¥240	AP-000687U

表示価格は税抜参考上代です / 天然素材なので色味に個体差があります / パッケージは予告なく変更となることがあります

ACCESSORY

アクセサリ

大型ポットの隠れたニーズに対応したアクセサリ類



モダンな白黒のアイアンポットスタンドは鉢底を差し込むタイプなのでテーパーがついたポットに、アカシア材のウッドスタンドはシリンダー型のポットが似合います。本カタログからアカシア材よりさらに大型で明るい木肌のオーク材スタンドが追加され、より多くの大型ポットとコーディネートできるようになりました。底面灌水システムは植物の水遣りを簡単に管理出来る装置です。各プランター商品下部に対応のサイズがあれば記載しておりますのでご参照ください。

クロムスチール製のプラントムーバーは、鉢底や皿のサイズに合わせて幅29～36cmまで伸縮可能。さらに、ファイバーセメント製プラントムーバーも登場。大型でがっちりしたストッパー付きキャスターを備えたプロ仕様となっており、プランターを手軽に移動出来ます。



オーク材スタンドはキャスター付きもあります



アカシア材 ウッドポットスタンド

規格	外寸×奥行×高さ	内寸	入数	参考上代	品番
43S	W44.5 x D44.5 x H43	※1	1	¥3,200	AC-WPSS43E
36S	W37.5 x D37.5 x H36	※2	1	¥2,800	AC-WPSS36E
30S	W30.5 x D30.5 x H30	※3	1	¥2,600	AC-WPSS30E
60D	W30.5 x D30.5 x H60	※4	1	¥3,500	AC-WPSD60E

※1は内寸W40.5×D40.5 棚面高H17、※2は内寸W33.5×D33.5 棚面高H14.5、
※3は内寸W27.5×D27.5 棚面高 H12、※4は内寸W27.5×D27.5 棚面高 H42

室内向け

組み立て式 プラスドライバーで付属のビスを1箇所留める仕様（60Dは2箇所）



NEW

オーク材 ウッドポットスタンド

規格	外寸×奥行×高さ	内寸	入数	参考上代	品番
L53	W53 x D53 x H66	※1	1	¥8,000	AC-WSOS53E
M44	W44x D44 x H55	※2	1	¥7,000	AC-WSOS44E
S37	W37x D37 x H45.5	※3	1	¥5,000	AC-WSOS37E

※1は内寸W46×D46 棚面高H34、※2は内寸W38×D38 棚面高H29.5、
※3は内寸W31×D31 棚面高 H24

室内向け

組み立て式 プラスドライバーで付属のボルトとナットを1箇所留める仕様



NEW

オーク材 ウッドポットスタンド キャスター付き

規格	外寸×奥行×高さ	内寸	入数	参考上代	品番
L53	W53 x D53 x H73	※1	1	¥9,000	AC-WSOS53C
M44	W44x D44 x H61.5	※2	1	¥8,000	AC-WSOS44C
S37	W37x D37 x H52	※3	1	¥6,000	AC-WSOS37C

※1は内寸W46×D46 棚面高H41、※2は内寸W38×D38 棚面高H35、
※3は内寸W31×D31 棚面高 H31

室内向け

組み立て式 プラスドライバーで付属のボルトとナットを1箇所留める仕様

※キャスター付きのスタンドは構造上ぐらつきやすくなっています。移動の際は平らな床のみとし、なるべくキャスターの取付箇所に負荷がかかりすぎないように鉢とスタンド全体を押してください。

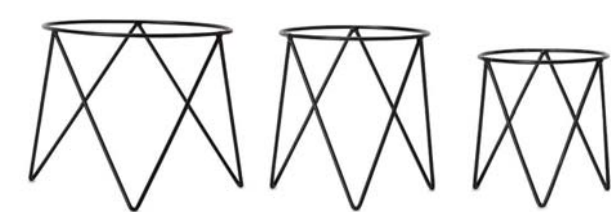

アイアンポットスタンド ブラック

規格	口外寸×高さ	口内寸	入数	参考上代	品番
36	φ 36 x H32	35	1	¥2,600	AC-PTSK36E
29	φ 29 x H32	27.5	1	¥2,200	AC-PTSK29E
25	φ 25 x H26.5	23	1	¥1,900	AC-PTSK25E



アイアンポットスタンド ホワイト

規格	口外寸×高さ	口内寸	入数	参考上代	品番
36	φ 36 x H32	35	1	¥3,400	AC-PTSW36E
29	φ 29 x H32	27.5	1	¥2,800	AC-PTSW29E
25	φ 25 x H26.5	23	1	¥2,400	AC-PTSW25E

表示価格は税抜参考上代です / ポットスタンドは誤って鉢植えを倒さないように十分注意し、出来るだけコーナーや壁際の転倒しにくい場所でお使いになることを推奨します

POT STAND COORDINATE ポットスタンド コーディネート例

鉢の品番中 " □ " の箇所には色を表すアルファベットが入ります



ファイバーストーン モノ バルゴ モノ (P.47)
+ アカシア材ウッドスタンド

FS-M03 □ 40E + AC-WPSS43E
FS-M03 □ 33E + AC-WPSS36E



ホルスト シリンダー 鉢カバー (P.31)
+ アカシア材ウッドスタンド

HO-R01 □ 13V + AC-WPSS43E
HO-R01 □ 10V + AC-WPSS36E
HO-R01 □ 09V + AC-WPSS30E または D60E (トールタイプ)



左: コーテス ヘックス (P.71)
+ オーク材ウッドスタンド キャスター付き
CT-006 □ 10E + AC-WSOS37C

右: コーテス シリンダー チゼル (P.77)
+ オーク材ウッドスタンド

CT-005C46E + AC-WSOS53E
※ 室内で鉢カバーとしてお使いいただくには防水インナーが必要となります



ビトロ エンデカ 受け皿付き (P.165) + アカシア材ウッドスタンド

VT-011 □ 13P + AC-WPSS43E
VT-011 □ 10P + AC-WPSS36E
VT-011 □ 09P + AC-WPSS30E または D60E (トールタイプ)

ビトロ エンデカ インナーポット付き (P.165) + アイアンスタンド

VT-011 □ 13V + AC-PTSK36E (黒) または W36E (白)
VT-011 □ 10V + AC-PTSK29E (黒) または W29E (白)
VT-011 □ 09V + AC-PTSK25E (黒) または W25E (白)



左: コントンポット エンリル (P.113)
+ オーク材ウッドスタンド キャスター付き

GT-904 □ 12E + AC-WSOS44C

右: コントンポット エンリル (P.113) + オーク材ウッドスタンド

GT-904 □ 15E + AC-WSOS53E

※ 室内で鉢カバーとしてお使いいただくには防水インナーが必要となります



ラヴァ ボウル LA02 (P.107) + アイアンスタンド

LA-002K14E + AC-PTSK36E (黒) または W36E (白)

LA-002K10E + AC-PTSK29E (黒) または W29E (白)



インティ シリンダー テラコッタ (P.241)

+ アカシア材ウッドスタンド

IN-002T13E + AC-WPSS43E

IN-002T11E + AC-WPSS36E

IN-002T09E + AC-WPSS30E または D60E (トールタイプ)

※ 室内で鉢カバーとしてお使いいただくには防水インナーが必要となります



インティ ラウンド テラコッタ (P.241) + アイアンスタンド

IN-001T12E + AC-PTSK29E (黒) または W29E (白)

IN-001T10E + AC-PTSK25E (黒) または W25E (白)

IN-001T08E + AC-PTSK25E (黒) または W25E (白)

インティ ローボウル テラコッタ (P.241) + アイアンスタンド

IN-003T10E + AC-PTSK29E (黒) または W29E (白)

IN-003T08E + AC-PTSK25E (黒) または W25E (白)



クローム プラントムーバー

規格	外寸 (内寸) × 高さ	入数	参考上代	品番
29-36	W33~40(29~36) x H7	1	¥3,500	AC-PM03240

鉢底や皿に合わせて外寸33~40cm(設置可能幅29~36cm)まで伸縮可能
耐荷重約80kg

表示価格は税抜参考上代です



[グ] グレーストーン

[ラ] ライトグレー

NEW

FS プラントムーバー ラウンド

規格	外寸×高さ	入数	参考上代	品番
36	W36x D36 x H9	1	¥5,800	ラ FS-PMRH36E グ FS-PMRG36E

耐荷重約60kg



[ラ] ライトグレー

[グ] グレーストーン

NEW

FS プラントムーバー スクエア

規格	外寸×高さ	入数	参考上代	品番
36	W36x D36 x H9	1	¥5,800	ラ FS-PMQH36E グ FS-PMQG36E

耐荷重約60kg



FSプラントムーバーはファイバーストーン モノ(P.44)と同じガラス繊維強化セメント製です。堅牢で耐久性のあるストッパー付きキャスターが付いています。



PE 防水インナーポット

規格	幅×奥行×高さ	口内寸	容量	入数	参考上代	品番
PE50	W53 x D50 x H45	47	76	2	¥1,800	AC-INNP50E
PE45	W48 x D45 x H34	42	38	2	¥1,500	AC-INNP45E
PE36	W39 x D36 x H31	34	27	6	¥750	AC-INNP36E
PE28	W28 x D28 x H24	26	11	10	¥300	AC-INNP28E

幅は持ち手部分を含む

プランターと共にご注文される場合は入数に係わず1つから承ります



尺鉢は一般的な外径31.5×高さ33cmサイズを基準にしています

尺鉢を防水インナーポットPE28とPE36に入れた際には写真のようにインナーポットより上に出る格好となります

インナーポットに入れた尺鉢が鉢、プランターの内側から上に出ないものを尺鉢対応としています

表示価格は税抜参考上代です / 容量はすり切り一杯を計測、目安にご活用下さい / 表に記載の容量はL(リットル)です

SUBIRRIGATION SYSTEM 底面灌水システム

底面灌水システムは、水遣りのタイミングを水位計で知らせてくれ、またお水のある程度貯めておくことが出来るので観葉植物の水管理を簡単にしてくれる便利なシステムです。

その仕組みは、多孔質のゼオクレイ(専用用土) がウォータースペースから毛細管現象により水分を吸い上げ、植物は下方の土に浸みこんだ水分を根から吸い上げることで、自然に近い状態で健康に成長できるようになっています。

ウィッカーポットの付属インナーポット4種類にぴったり合うようにつくられており、それぞれ適量のゼオクレイも同梱されています。

ウィッカーポット以外の鉢にも硬質インナーポットを内側にセットしてお使いいただけます。

ただし、図3のように背の高い鉢に硬質インナーポットをセットしていただく際は発泡スチロール等で底上げしていただく必要があります。

1 水位計／水位計パイプ

赤い棒ウキが水位計として入っています。最下部のカップ内の空気により浮く仕組みになっており、仕切りベースより下に水が十分ある時は棒ウキの上端はMAXにあり、水が減ることでMINのラインより下がってきたら給水のサインです。

2 給水パイプ

上部のブラックの注ぎ口よりこのシャフトを通して仕切りベースの下まで水を補充します。

3 ゼオクレイ(専用用土)

ドイツの専門サプライヤーより輸入した溶岩軽石と根腐れを防ぐゼオライトが入った専用用土です。

4 仕切りベース

スリット(切れ込み)の入った6本のパイプ脚が付いた皿状の仕切りです。この内、中央の太いパイプを含む4本のパイプのスリットの間からゼオクレイが水を吸い上げます。残り2本は水位計パイプと給水パイプを差し込んで使用します。

5 ウォータースペース

この空間に水を貯めます。

6 インナーポット ※ウィッカーポット(P.208)には付属します 底面灌水システムはこの容器に取り付けて使用します。

図 1



図 3



図 2
俯瞰図

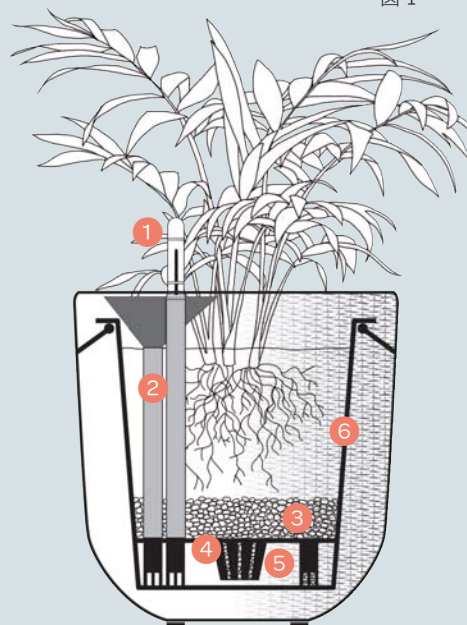

底上げ

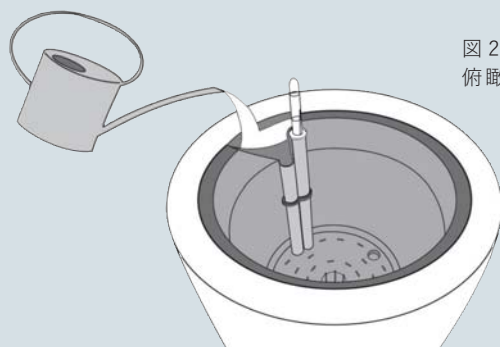

底面灌水システム

規格	外寸 × 高さ	入数	参考上代	品番
Q42 用	□ 30 x H8	1	¥3,500	WP-WS00Q42
Q33 用	□ 24 x H8	1	¥2,500	WP-WS01Q33
R42 用	φ 30 x H8	1	¥3,500	WP-WS05R42
R33 用	φ 24 x H8	1	¥2,500	WP-WS06R33

外寸×高さは仕切りベースのサイズです

下の「底面灌水システム用硬質インナーポット」にセットしてお使いください



Q42/Q33



R42/R33

底面灌水システム用硬質インナーポット

規格	外寸×奥行×高さ	口内寸	容量	入数	参考上代	品番
Q42	□ 42 x H37.5	38.5	40	1	¥2,800	AC-INSQ42E
Q33	□ 33 x H32	30	20	1	¥2,200	AC-INSQ33E
R42	φ 42 x H37.5	38.5	30	1	¥2,600	AC-INSR42E
R33	φ 33 x H32	30	15	1	¥1,800	AC-INSR33E

※底面灌水システムはこのインナーポット以外にセットする場合、仕切りベースのフチ周りに隙間が空いてゼオクレイが落ちてしまうためご使用になれません

底面灌水システムセット内容



底面灌水システム用 植替え用ゼオクレイ

規格	入数	参考上代	品番
2.0kg Q42・R42用	1	¥1,500	WP-ZEOC20E
1.5kg Q33・R33用	1	¥1,200	WP-ZEOC15E

多孔質で水を吸い上げる特別な底石です

底面灌水システムに付属されていますが、一度植えると取り出す際に普通の用土と混ざってしまいますので新しく植え込む際にお求めください

表示価格は税抜参考上代です / 容量はすり切り一杯を計測、目安にご活用下さい / 表に記載の容量はL（リットル）です



ASH GARDEN FURNITURE

アッシュ ガーデンファニチャー

シャープで重厚感あるグレー厚板のテーブル&ベンチ



コンクリートのような重厚感のあるグレー色の部分は軽量かつ強靱な繊維強化セメントボード製です。内部には補強としてスチールのフレーム、木製桟木とスチレンボードが入っており、その強度はヨーロッパの第三者検査・認証機関"ビューロベリタス"によるアウトドア家具としての荷重、衝撃等の安全基準に合格しています。

脚部分に使われているアカシア材は硬質で耐水性があり、耐久性にも優れたアウトドア家具に適したウッドです。

2017年秋よりモノクロームタイプにハイテーブルが追加されました。目線をとらえる店舗ディスプレイ用テーブルやバーのカウンターテーブルとしてもお使いいただけます。

メンテナンスについて：

グレー色の繊維強化セメントボードはコーティングがされていますが、より保護効果が持続するように付属のワックスで定期的に磨いていただくことをお勧めしています。

またアカシア材の木製脚部分にも HOUER アウトドアのページ (P.313) と同じく木材保護塗料 (推奨：オスモカラー #420 外装用クリアプラス) で塗装し保護していただくことをお勧めしています。

これらメンテナンスは屋外でお使いいただく場合、2～3カ月毎の実施を推奨しています。





ASH モノクローム スツール

規格	外寸 × 奥行 × 高さ	重量	入数	参考上代	品番
40	W40 x D40 x H45	15	1	¥18,000	KOL-3SH40N



ASH モノクローム ベンチ

規格	外寸 × 奥行 × 高さ	重量	入数	参考上代	品番
180	W180 x D40 x H45	34	1	¥39,000	KOL-3BH18N



ASH モノクローム テーブル

規格	外寸 × 奥行 × 高さ	重量	入数	参考上代	品番
180	W180 x D90 x H75	72	1	¥100,000	KOL-3TH18N



ASH モノクローム ハイテーブル

規格	外寸 × 奥行 × 高さ	重量	入数	参考上代	品番
180	W180 x D60 x H100	50	1	¥74,000	KOL-3DH18N
150	W150 x D50 x H80	38	1	¥56,000	KOL-3DH15N



ディスプレイテーブルやカウンターとしてお使いいただけます

KOL-品番の商品は他の商品とお取引条件（掛け率・運賃条件）が異なりますので必ずご確認の上、ご注文下さい / 表示価格は税抜参考上代です / ASH モノクローム テーブルは組み立て方式です / 同梱の説明書を参考に六角レンチ（付属）とマイナスドライバーで組み立てて下さい





ASH クラシック スツール

規格	外寸 × 奥行 × 高さ	重量	入数	参考上代	品番
50	W50 x D40 x H45	10	1	¥18,000	KOL-2SN50N



ASH クラシック ベンチ

規格	外寸 × 奥行 × 高さ	重量	入数	参考上代	品番
160	W160 x D40 x H45	25	1	¥45,000	KOL-2BN16N



ASH クラシック テーブル

規格	外寸 × 奥行 × 高さ	重量	入数	参考上代	品番
180	W180 x D90 x H75	59	1	¥89,000	KOL-2TN18N

KOL-品番の商品は他の商品とお取引条件（掛け率・運賃条件）が異なりますので必ずご確認の上、ご注文下さい / 表示価格は税抜参考上代です / このページの製品はすべて組み立て方式です / 同梱の説明書を参考に六角レンチ（付属）とマイナスドライバーで組み立てて下さい / 天然の木材を使用しているので木目や色合いは個体ごとに異なります





ASH クロスレグ スツール

規格	外寸 × 奥行 × 高さ	重量	入数	参考上代	品番
50	W50 x D40 x H45	9	1	¥18,000	KOL-1SN50N



ASH クロスレグ ベンチ

規格	外寸 × 奥行 × 高さ	重量	入数	参考上代	品番
180	W180 x D40 x H45	28	1	¥45,000	KOL-1BN16N



ASH クロスレグ テーブル

規格	外寸 × 奥行 × 高さ	重量	入数	参考上代	品番
180	W180 x D90 x H75	57	1	¥89,000	KOL-1TN18N



[ダ] ダークグレー



[ベ] ベージュ

ASH アンブレラスタンド

規格	外寸×高さ	重量	入数	参考上代	品番
55	φ 25 x H55	9	1	¥6,500	ダ KOL-4UK25N ベ KOL-4UH25N



金属製の水受けが付属します
他のASHシリーズと異なりセメント
素材となります



ダークグレー



ベージュ

KOL-品番の商品は他の商品とお取引条件（掛け率・運賃条件）が異なりますので必ずご確認の上、ご注文下さい / 表示価格は税抜参考上代です / このページの製品はすべて組み立て方式です / 同梱の説明書を参考に六角レンチ（付属）とマイナスドライバーで組み立てて下さい / 天然の木材を使用しているので木目や色合いは個体ごとに異なります



RECYCLED WOOD FURNITURE

リサイクルウッドファニチャー

植物に寄り添って座れるベンチ



木目を引き立て活かす深みのあるブラウンのオイルステインで着色したパイン材を使用。フシが多くウッド製の特徴がよく出ているシリーズで、ビンテージ感溢れるテイストは、グリーンとよく馴染みリラックスした空間を演出してくれます。

シート（座面）はASHシリーズ（P.296）と同じ繊維強化セメントボードを使用。シート、インナーポットともにはめ込み式なので自由に組み替えが可能で、ニーズに合わせてお使いいただけるように追加のオプションシート、インナーもご用意しています。

また、リサイクルウッドのラインナップ（P.194）と一緒にコーディネートすることで、まとまりのあるインドアグリーンの空間を作り出すことができます。

こちらの製品は屋内専用となります。

屋外、特に雨ざらしの場所でご使用いただくと木製部分の劣化が早まりますのでご注意ください。





リサイクルウッド ベンチプランター 120

規格	外寸×高さ	重量	入数	参考上代	品番
122	W122 x D33.5 x H44	15	1	¥28,000	KOL-RWB12E

長方形シート(W60×D33.5)1枚、インナー 2鉢付属



リサイクルウッド用 オプションインナー

規格	外寸×高さ	口内寸	容量	入数	参考上代	品番
30	□ 30 × H25	26.5	11	1	¥1,300	KOL-RW130E



リサイクルウッド ベンチプランター 150

規格	外寸×高さ	重量	入数	参考上代	品番
152	W152 x D33.5 x H44	18	1	¥38,000	KOL-RWB15E

長方形シート(W60×D33.5)2枚、インナー 1鉢付属



シートを外した俯瞰写真です



※上は使用例、ウッド部分は付属しません
(P.197掲載)

リサイクルウッド用 オプションシート

規格	外寸×高さ	重量	入数	参考上代	品番
33	□ 33.5 × H3	3	1	¥3,800	KOL-RWP33E

オプションシートは上のベンチプランター用シートの他に、リサイクルウッドシリーズのキューブ S33 (P.197)、レクト (P.199)、ピラー L97、スクエアアトール M75 (共に P.201) に取り付けて、スツールや花台としてお使いいただくことが可能です

KOL-品番の商品は他の商品とお取引条件(掛け率・運賃条件)が異なりますので必ずご確認の上、ご注文下さい / 表示価格は税抜参考上代です / 室内でご使用ください / 容量は付属インナーポットすり切り一杯を計測、目安にご活用下さい / 表に記載の重量はKG(キログラム)、容量はL(リットル)です



HOUE OUTDOOR

ホウエ アウトドア

デンマークデザイン、手の届くラグジュアリー



HOUE OUTDOORはヘンリック・ペデルセンによりデザインされたデンマークのアウトドアファニチャーブランドです。

チェアシリーズのクリックはカラフルな樹脂製のラメラ板（背板&座板）を「かちっ（CLICK）」とはめ込む構造です。人間工学に基づき設計されており、弾力性のあるラメラ板はリラックスした座り心地。デザインのポイントとなるウッド部分は天然竹材を使用しており、グリーンのある空間によくなじみます。本カタログより新たにクリックロッキングチェアが加わりました。サークルテーブルはパウダーコートされたメタルフレームと美しく環境に優しい竹製テーブルトップでできており、中央には黒御影石がはめ込まれています。この黒御影石は耐熱性に優れているため、料理を置いてガーデンパーティをお楽しみいただけます。アイレットトレイテーブルは持ち手があるので手軽に移動できます。トレイの中に水抜き穴があるので雨水が溜まりにくい工夫がされています。

「新しい可能性を引き出すことが出来るフォルムや機能を持った家具をデザインすることに私はスリルを感じます。新旧の手法が結びつき生み出される素材や機能を取り入れながらもシンプルであり続けるネオ・スカンジナビアンデザインこそ、私の主なインスピレーションの源です。」



ヘンリック・ペデルセン
HOUEメインデザイナー /
365° DESIGN代表





〔黒〕ブラック



〔緑〕オリーブグリーン

NEW

HOUE クリック ロッキングチェア

幅 × 奥行 × 座面高 / 全高	重量	入数	参考上代	品番
W64 x D99.5 x H38/91.5	11	1	¥58,000	黒 KOL-HRC20K 緑 KOL-HRC71G

組み立て式



〔灰〕ライトグレー



〔黒〕ブラック

HOUE アイレット トレイテーブル

幅 × 奥行 × 高さ	重量	入数	参考上代	品番
W43.5 x D43.5 x H45.5	3	1	¥20,000	灰 KOL-HET50H 黒 KOL-HET12K

組み立て式

トレイの中に水抜き穴があるため雨水が溜まりにくく、アウトドアでの機能性に優れています。

KOL-品番の商品は他の商品とお取引条件（掛け率・運賃条件）が異なりますので必ずご確認の上、ご注文下さい / 表示価格は税抜参考上代です / 天然の木材を使用しているため木目や色合いは個体ごとに異なります / チェアの樹脂製のラメラ板はUV劣化保護剤が添加されておりますが、常に直射日光に当たる場所に置き続けると劣化が早まる場合がございます / 表に記載の重量はKG（キログラム）です





〔白〕ホワイト



〔黒〕ブラック



〔緑〕オリーブグリーン

HOUE クリック ダイニングチェア

幅 × 奥行 × 座面高 / 全高	重量	入数	参考上代	品番
W55 x D60 x H45/82	7	1	¥28,000	白 KOL-HCD22W 黒 KOL-HCD20K 緑 KOL-HCD71G



HOUE サークルテーブル

外寸 × 奥行 × 高さ	重量	入数	参考上代	品番
W110 x D110 x H71	31	1	¥95,000	KOL-HCT110

組み立て式

サークルテーブルはパウダーコートされたメタルフレームと美しく環境に優しい竹製テーブルトップでできており、中央には黒御影石がはめ込まれています。

〈お手入れについて〉

テーブルトップ、チェアのアームレスト部分は天然の竹を素材とした木製品です。

普段は固くしぼった布で拭いた後、乾拭きしてください。屋外に設置する場合は2～3ヶ月に1回程度、木材保護塗料（例：オスモカラー #420 外装用クリアー“プラス”）を塗って表面を保護しお使いください。

ラメラ板（背板&座板）、フレーム、サークルテーブルの御影石部分は固くしぼった布で拭いた後、乾拭きしてお手入れしてください。



KOL-品番の商品は他の商品とお取引条件（掛け率・運賃条件）が異なりますので必ずご確認の上、ご注文下さい / 表示価格は税抜参考上代です / 天然の木材を使用しているため木目や色合いは個体ごとに異なります / チェアの樹脂製のラメラ板はUV劣化保護剤が添加されておりますが、常に直射日光に当たる場所に置き続けると劣化が早まる場合がございます / 表に記載の重量はKG（キログラム）です



SIEMPRE

センペル

お庭のひと時に、お洒落なガーデンチェア&テーブル

フランス人デザイナーによるモダンなデザインのチェアとテーブル。

ターナは錆びにくいパウダーコートが施されたスチール製で、座面が広く、ひじ掛けもついた快適な座り心地のチェアです。ピーナは樹脂(ポリプロピレン)製、商業施設での利用をイメージした小粋でシャープなデザインのチェアです。ターナ、ピーナともに、脚のデザインがスタイリッシュなテーブルのユニとセットでお使いいただけます。ユニはポリスチレン製のテーブルで、簡単な組み立てが必要となります。

ピーナとユニはUV劣化保護剤が添加されており、ガーデンファニチャーとしてお使いいただけますが、直射日光に当たる場所に置き続けると劣化が早まりますのでお気を付けください。



[ホ] ホワイト



[ブ] ブラック

センペル ターナ

幅 × 奥行 × 座面高 / 全高	重量	入数	参考上代	品番
W57 x D58 x H42.5/79	4.6	2	¥8,500	ホ KOL-SE03CW ブ KOL-SE03CK

KOL-品番の商品はその他の通常商品とお取引条件(掛け率・運賃条件)が異なりますので必ずご確認の上、ご注文下さい / 表示価格は税抜参考上代です / 表に記載の重量はKG(キログラム)です





〔ホ〕 ホワイトグレイ



〔ブ〕 ブラック

センペル ユニ

外寸 × 奥行 × 高さ	重量	入数	参考上代	品番
W70 x D70 x H74	7.6	1	¥18,000	ホ KOL-SE01TH ブ KOL-SE01TK

組み立て式



〔ホ〕 ホワイトグレイ



〔ブ〕 ブラック



センペル ビーナ

幅 × 奥行 × 座面高 / 全高	重量	入数	参考上代	品番
W47 x D52 x H46/86	3.4	2	¥7,500	ホ KOL-SE02CH ブ KOL-SE02CK

ビーナは屋外用の為、原料にミックスして着色しています。
その為、表面に若干モヤがかかったうすい色ムラがある場合があります。
また、型を割った場所に若干バリが残る場合があります。予めご了承下さい。

KOL-品番の商品はその他の通常商品とお取引条件（掛け率・運賃条件）が異なりますので必ずご確認の上、ご注文下さい / 表示価格は税抜参考上代です / 表に記載の重量はKG（キログラム）です

INDEX

品番から品名及びページ数を探していただけます。

品番は品名ごとに共通している部分のみ記載しています。実際の品番は□部分にアルファベット及び数字が入ります。

品番	品名	ページ
AB-L03□□□□	アビスラブカ ボウル	149
AB-R37□□□□	アビス ユーポット	153
AB-R38□□□□	アビス コニック	153
AB-R44W□□□□	アビスネブラ トール	155
AB-R47W□□□□	アビスネブラ ラウンド	155
AB-S01□□□□	アビスソニア ミドル	151
AB-S02□□□□	アビスソニア トール	151
AB-S03□□□□	アビスソニア キューブ	151
AC-CF2N□□□□	ココファイバー ナチュラル	287
AC-CF2W□□□□	ココファイバー ベージュ	287
AC-INNP□□□□	PE 防水インナーポット	293
AC-INS□□□□	底面灌水システム用硬質インナーポット	295
AC-PM03240	プラントムーバー	292
AC-PTSK□□□□	アイアンポットスタンド ブラック	289
AC-PTSW□□□□	アイアンポットスタンド ホワイト	289
AC-WPS□□□□	アカシア材ウッドポットスタンド	289
AC-WSO□□□C	オーク材ウッドポットスタンドキャスト付	289
AC-WSO□□□E	オーク材 ウッドポットスタンド	289
AH-01CB□□□□	ウッドポットカバー パーク	207
AH-01CC□□□□	ウッドポットカバー ココ	207
AK-002N□□□□	ウッドプランター シリンダー	205
AL-J04X□□□□	アルマ ミドル	191
AL-J05□□□□	アルマ ジャー	191
AL-P15□□□□	アルマ コニック	193
AP-000687□	マルチングストーン	287
AQ-PP1□□□□□	アクシス プラスト	217
AQ-PP2□□□□□	アクシス プラスト TL	219
AS-FQ6X□□□□	テラアストラ カベラキュビ	125
AS-FQ7X□□□□	テラアストラ カベラレクト	125
AS-R25X□□□□	テラアストラ カベラ	125
AS-R26X□□□□	テラアストラ ベガ	129
AS-R27X□□□□	テラアストラ ベガロー	129
AS-R28X□□□□	テラアストラ リゲル	129
AS-R29X□□□□	テラアストラ アダーラ	127
AS-FQ6X17E	テラアストラ ボルックス	131
AS-R32X□□□□	テラアストラ シリウス	125
AS-R33X□□□□	テラアストラ ミモザ	127
AS-R39X□□□□	テラアストラ アリオト	127
AS-R40X21E	テラアストラ アルデバラン	131
AT-001□□□□□	アステア ミドル 受け皿付き	279
AT-002□□□□□	アステア トール 受け皿付き	279
AY-001W□□□□	アユラニ パトン	67
AY-002W□□□□	アユラニ ライレイ	67
CE-001X04P	リト スクエア 受け皿付き	275
CE-002X□□□□	リト ラウンド 受け皿付き	275
CE-003X03P	リト キューブ 受け皿付き	275
CE-004X05P	リト シャロー 受け皿付き	275
CM-FQ1T2SE	テラクレマ FQ1	145
CM-FQ2X13E	テラクレマ FQ2	145
CM-FQ3T1SE	テラクレマ FQ3	145
CM-FQ4T□□□□	テラクレマ FQ4	143
CM-FR1X□□□□	テラクレマ FR1	143
CM-PTFT06E	テラクレマ ポットフィート	145
CM-R16T□□□□	テラクレマ FR16	143
CQ-001H□□□□	コンカー レクト	81

品番	品名	ページ
CQ-002H□□□□	コンカー キューブ	81
CQ-003H□□□□	コンカー ラウンド	81
CQ-004H□□□□	コンカー ピラー	81
CT-002□□□□□	コーテス キューブ	75
CT-003□□□□□	コーテス タワー	75
CT-004□□□□□	コーテス ジャー	77
CT-005C46E	コーテス シリンダー チゼル	77
CT-006□□□□□	コーテス ヘックス	71
CT-007□□□□□	コーテス シリンド	71
CT-101□□□□□	コーテス ラウンド	73
CT-LE1□□□□□	レニ LE1 リムポット	223
CT-LE2□□□□□	レニ LE2 コニックポット	223
CT-U1R□□□□□	レニ 受け皿	223
ES-105W3SE	イーシリーズ E-105W 白土焼付	255
ES-BX1W2SE	イーシリーズ E-BX1W 白土焼付	259
ES-BX1X2SE	イーシリーズ E-BX1	259
ES-BX3X1SE	イーシリーズ E-BX3 長角プランター	259
ES-E23W3SE	イーシリーズ E-23W 白土焼付	257
ES-E23X3SE	イーシリーズ E-23	257
ES-E24W3SE	イーシリーズ E-24W 白土焼付	257
ES-E24X3SE	イーシリーズ E-24	257
ES-E26W3SE	イーシリーズ E-26W 白土焼付	255
ES-E26X3SE	イーシリーズ E-26	255
ES-E28W3SE	イーシリーズ E-28W 白土焼付	253
ES-E29X3SE	イーシリーズ E-29	253
ES-E30W3SE	イーシリーズ E-30W 白土焼付	253
ES-E30X3SE	イーシリーズ E-30	253
ES-E34W3SE	イーシリーズ E-34W 白土焼付	255
ES-E36W3SE	イーシリーズ E-36W 白土焼付	253
ES-E39X3SE	イーシリーズ E-39	257
ES-E40W3SE	イーシリーズ E-40W 白土焼付	255
ES-E41B3SE	イーシリーズ E-41B	255
ES-E43B3SE	イーシリーズ E-43B	257
FA-001□□□□□	ポリゴ ファセッツ 受け皿付き	27
FM-001D□□□□	ラムダ 長角プランター ウッド	103
FM-001H□□□□	ラムダ 長角プランター グレー	87
FM-001K□□□□	ラムダ 長角プランター ブラック	87
FM-001W□□□□	ラムダ 長角プランター ホワイト	87
FM-001Y□□□□	ラムダ 長角プランター インド砂岩	101
FM-002□□□□G	ベータ キューブプランター ベアロック	85
FM-002D□□□□	ベータ キューブプランター ウッド	103
FM-002H□□□□	ベータ キューブプランター グレー	85
FM-002K□□□□	ベータ キューブプランター ブラック	85
FM-002W□□□□	ベータ キューブプランター ホワイト	85
FM-002Y□□□□	ベータ キューブプランター インド砂岩	101
FM-003D□□□□	アルファ シリンダープランター ウッド	103
FM-003K45E	アルファ シリンダープランター ブラック	95
FM-003W45E	アルファ シリンダープランター ホワイト	95
FM-004□□□□□	シグマ 角柱プランター	89
FM-004□□□□G	シグマ 角柱プランター ベアロック	89
FM-007□□□□□	ガンマ スクエアプランター	89
FM-008□□□□□	シータ ラウンドトールプランター	93
FM-009□□□□□	ゼータ スクエアトールプランター	89
FM-011□□□□□	アウゴ エッグプランター	95
FM-012□□□□□	ラムダ・スリム 長角プランター	87

品番	品名	ページ
FM-012□□□G	ラムダ・スリム長角プランター ベアロック	87
FM-015□□□□	ラムダ ヘビーリム	97
FM-016□□□□	ベータ ヘビーリム	97
FM-018□□□□	ファイ ラウンドプランター	97
FM-019□□□□	イタ コニックプランター	93
FM-020□□□□	ミュウ ラウンドプランター	95
FM-022□□□□	サン・トール リッジ	93
FM-023□□□□	サン・ミドル リッジ	93
FM-025□□□□	アイギス スクエアプランター	99
FM-026□□□□	スパイラ ボウルプランター	95
FM-027□□□□	ヘクサ 多面体プランター	99
FM-028□□□□	デルタ 多面体プランター	99
FM-030□68E	ルーメン スクエア	91
FM-030□96E	ルーメン トール	91
FS-201□□□□	カプリ ツートーン	59
FS-203□□□□	バルゴ ツートーン	61
FS-204□□□□	ピクトル ツートーン	61
FS-205□□□□	タウルス トール ツートーン	57
FS-206□□□□	タウルス ミドル ツートーン	57
FS-L01H□□□	コニック ラテルストーン	53
FS-L02H□□□	キューブ ラテルストーン	49
FS-L03H□□□	カプリ ラテルストーン	53
FS-L04H□□□	スクエア ラテルストーン	49
FS-L05H□□□	バルゴ ラテルストーン	47
FS-M01□□□□	アリエス モノ	51
FS-M02□□□□	ジェミニ モノ	51
FS-M03□□□□	バルゴ モノ	47
FS-M04□□□□	ピクトル モノ	49
FS-M05□□□□	リブラ モノ	53
FS-PMQ□□□□	FSプラントムーバー スクエア	293
FS-PMR□□□□	FSプラントムーバー ラウンド	293
FS-S02□□□□	キューブ シェブロン	49
FS-S05□□□□	バルゴ シェブロン	47
GT-901□□□□	コントンポット アンシャル	111
GT-902□□□□	コントンポット ハダド	113
GT-904□□□□	コントンポット エンリル	113
GT-905□□□□	コントンポット キシャル ミドル	115
GT-906□□□□	コントンポット キシャル トール	115
GT-907□□□□	コントンポット ダムキナ	113
GT-908□□□□	コントンポット イシュタル	111
GT-909□□□□	コントンポット ティアマト	115
HG-001W□□□	テート HG-01 マット釉 受け皿付き	285
HG-002W□□□	テート HG-02 マット釉 受け皿付き	285
HG-003W□□□	テート HG-03 マット釉 受け皿付き	285
HG-006W□□□	テート HG-06 マット釉 受け皿付き	285
HG-012W□□□	テート HG-12 ツヤ釉 受け皿付き	283
HG-013W04A	テート HG-13 ツヤ釉 受け皿付き	283
HG-014W□□□	テート HG-14 ツヤ釉 受け皿付き	283
HG-015W06A	テート HG-15 ツヤ釉 受け皿付き	283
HG-016W06A	テート HG-16 ツヤ釉 受け皿付き	283
HG-017W□□□	テート HG-17 ツヤ釉 受け皿付き	283
HG-020W07A	テート HG-20 ツヤ釉 受け皿付き	283
HL-001□□□□	ハレー 受け皿付き	267
HN-R02□□□□	C ホルスト シリンダー 鉢カバー	63
HO-R01□□□□	ホルスト シリンダー 鉢カバー	31

品番	品名	ページ
IN-001T□□□	インティ ラウンド	241
IN-002T□□□	インティ シリンダー	241
IN-003T□□□	インティ ローボウル	241
IT-C55□□□□	ソーサー チョコ	249
IT-CC01□□□	スタンダルド チョコ	247
IT-CC03□□□	アルト チョコ	247
IT-CC17257	パラディオ チョコ	245
IT-K55□□□□	ソーサー モカ	249
IT-KK01□□□	スタンダルド モカ・グラフィアート	247
IT-KK03□□□	アルト モカ・グラフィアート	247
IT-KK17□□□	パラディオ モカ・グラフィアート	245
IT-KK30□□□	シクラミーノ モカ・グラフィアート	249
IT-W55□□□□	ソーサー アリーナ / テラ・グラフィアート	249
IT-WW01□□□	スタンダルド アリーナ	247
IT-WW03□□□	アルト アリーナ	247
IT-WW12□□□	シリンδρο アリーナ	245
IT-WW17□□□	パラディオ アリーナ	245
IT-WW30□□□	シクラミーノ アリーナ	249
KOL-1BN16N	ASH クロスレグ ベンチ	303
KOL-1SN50N	ASH クロスレグ スツール	303
KOL-1TN18N	ASH クロスレグ テーブル	303
KOL-2BN16N	ASH クラシック ベンチ	301
KOL-2SN50N	ASH クラシック スツール	301
KOL-2TN18N	ASH クラシック テーブル	301
KOL-3BH18N	ASH モノクローム ベンチ	299
KOL-3DH□□□	ASH モノクローム ハイテーブル	299
KOL-3SH40N	ASH モノクローム スツール	299
KOL-3TH18N	ASH モノクローム テーブル	299
KOL-4U□□□□	ASH アンプレラスタンド	303
KOL-HCD□□□	HOUE クリック ダイニングチェア	313
KOL-HCT110	HOUE サークルテーブル	313
KOL-HET□□□	HOUE アイレット トレイテーブル	311
KOL-HRC□□□	HOUE クリック ロッキングチェア	311
KOL-M1H□□□	マグナス ボウル	21
KOL-M2□□□□	マグナス ラウンド	21
KOL-M3H□□□	マグナス コニック	21
KOL-M4□□□□	マグナス ミドルキューブ	19
KOL-M5H□□□	マグナス レクト	19
KOL-RWB□□□	リサイクルウッド ベンチプランター	307
KOL-RWI30E	リサイクルウッド用 オプション インナー	307
KOL-RWP33E	リサイクルウッド用 オプション シート	307
KOL-SE01T□	センベル ユニ	317
KOL-SE02C□	センベル ピーナ	317
KOL-SE03C□	センベル ターナ	315
LA-002□□□□	ラヴァ ボウル LA02	107
LV-003□□□□	ラヴァ ロー LV03	107
MS-100B□□□	モスポット スタンダード グレー	227
MS-100R□□□	モスポット スタンダード 赤土	227
MS-100W□□□	モスポット スタンダード Aホワイ	227
MS-300B□□□	モスポット ローズ グレー	229
MS-300R□□□	モスポット ローズ 赤土	229
MS-300W□□□	モスポット ローズ Aホワイ	229
MS-400B□□□	モスポット アザレア グレー	227
MS-400R□□□	モスポット アザレア 赤土	227
MS-400W□□□	モスポット アザレア Aホワイ	227

品番	品名	ページ
MS-700B□□□	モスポット シリンダー グレー	231
MS-700R□□□	モスポット シリンダー 赤土	231
MS-700W□□□	モスポット シリンダー Aホワイト	231
MS-730B□□□	モスポット トールシリンダー グレー	229
MS-U1RB□□□	モスポット ソーサー グレー	231
MS-U1RR□□□	モスポット ソーサー 赤土	231
MS-U1RW□□□	モスポット ソーサー 赤土	231
PL-L01□□□□	ポリストーン レクト	25
PL-L02□□□□	ポリストーン キューブ	25
PS-005□□□□	ポリストーン パーティション	27
RC-RD1C□□□	マラッカ クリームウォッシュ RD	185
RC-RD1G□□□	マラッカ ダイドグリーン RD	185
RC-RD1W□□□	マラッカ ウォーターヒヤシンス RD	185
RC-TL1C□□□	マラッカ クリームウォッシュ TL	187
RC-TL1G□□□	マラッカ ダイドグリーン TL	187
RC-TL1W□□□	マラッカ ウォーターヒヤシンス TL	187
RE-301X93E	リサイクルウッド レクト	199
RE-302X□□□	リサイクルウッド キューブ	197
RE-304X□□□	リサイクルウッド ピラー	201
RE-305X66E	リサイクルウッド パーティション	199
RE-309X□□□	リサイクルウッド スクエアトール	201
SA-001W□□□	サンディ レクト	37
SA-002W□□□	サンディ キューブ	35
SA-003W□□□	サンディ シリンダー	35
SA-004W□□□	サンディ ピラー	37
SH-002□□□□	クレーパ 受け皿付き	271
T2-202H□□□	シンタンビ 202 ストライプ	139
T2-203H□□□	シンタンビ 203 シリンダー	139
T2-204H□□□	シンタンビ 204 コニカル	139
TL-PTFT06E	テラストラ ポットフィート	131
TL-PTFT06E	テラトゥーブ ポットフィート	135
TR-012K□□□	トリコ 9R-12	119
TR-101K□□□	トリコ 101 (スタックポット)	119
TR-913K□□□	トリコ 913	121
TR-961□□□□	トリコ 961	119
TR-962□□□□	トリコ 962	119
TR-963K□□□	トリコ 963	121
TR-972□□□□	トリコ 972	119
TR-986K□□□	トリコ 986	121
TR-PTFK07E	トリコ ポットフィート 黒土	121
TR-PTFR07E	ウイスク ポットフィート	263
TR-PTFW07E	トリコ ポットフィート 白土	121
TS-R34X□□□	テラトゥーブ ユーポット	135
TS-R37B□□□	テラトゥーブ ラウンド ベベル	135
TS-R37X□□□	テラトゥーブ ラウンド ホリゾン	135
VL-U01□□□□	バル ユーポット	41
VL-U02□□□□	バル ボウル	41
VL-U03□□□□	バル トール	41
VL-U04□□□□	バル キューブ	43
VL-U05□□□□	バル ピラー	43
VP-004A10E	ピンテージポット キャトルA	235
VP-005□□□	ピンテージポット サンク	237
VP-006□□□□	ピンテージポット シス	235
VP-007A08E	ピンテージポット セットA	235
VP-008□□□	ピンテージポット ユイット	237

品番	品名	ページ
VP-012B07E	ピンテージポット ドゥーズB	235
VP-013□□□	ピンテージポット トレーズ	237
VR-001□□□□	ウーナム ユーポット	161
VR-003□□□□	ウーナム コニック	161
VR-004□□□□	ウーナム ジャー	159
VR-005□□□□	ウーナム ジャー トール	159
VT-002□□□□	ビトロ ドゥオ ツートーン 受け皿付き	167
VT-002□□□□	ビトロ ドゥオ 受け皿付き	167
VT-010□□□□	ビトロ コパ 受け皿付き	169
VT-011□□□P	ビトロ エンデカ 受け皿付き	165
VT-011□□□V	ビトロ エンデカ インナーポット付き	165
VT-012□□□□	ビトロ ドーセ 受け皿付き	169
WH-107R□□□	ウイスク 107	263
WH-975R□□□	ウイスク 975	263
WH-980R□□□	ウイスク 980	263
WP-001□□□□	ウィッカーポット スクエアロング OT	213
WP-002□□□□	ウィッカーポット ラウンドロング OT	211
WP-003□□□□	ウィッカーポット キューブ NT	213
WP-004□□□□	ウィッカーポット エッグ NT	211
WP-007□□□□	ウィッカーポット スクエア VL	213
WP-008□□□□	ウィッカーポット レクト	213
WP-WS00Q42	底面灌水システム Q42用	295
WP-WS01Q33	底面灌水システム Q33用	295
WP-WS05R42	底面灌水システム R42用	295
WP-WS06R33	底面灌水システム R33用	295
WP-ZEOC□□□	植替え用ゼオクレイ	295
WY-010□□□P	モダン WY10 マット釉 受け皿付き	173
WY-010□13□	モダン WY10 マット釉 鉢カバー	173
WY-010□3SN	モダン WY10 マット釉 3/SET	173
WY-013W□□I	モダン WY13 マット釉 鉢カバー	175
WY-013W18P	モダン WY13 マット釉 受け皿付き	175
WY-013W3SN	モダン WY13 マット釉 3/SET	175
WY-014W□□P	モダン WY14 ツヤ釉 受け皿付き	181
WY-014W2SA	モダン WY14 ツヤ釉 2/SET	181
WY-015W□□P	モダン WY15 ツヤ釉 受け皿付き	179
WY-015W2SA	モダン WY15 ツヤ釉 2/SET	179
WY-HR1W□□P	モダン HR1 ツヤ釉 受け皿付き	179
WY-HR1W3SA	モダン HR1 ツヤ釉 3/SET	179
WY-PQ1W□□P	モダン PQ1 ツヤ釉 受け皿付き	173
WY-PQ1W3SA	モダン PQ1 ツヤ釉 3/SET	173
WY-PR1□□□P	モダン PR1 マット釉 受け皿付き	175
WY-PR1□13□	モダン PR1 マット釉 鉢カバー	175
WY-PR1□3DN	モダン PR1 マット釉 3/SET M/S/SS	175
WY-PR1□3SN	モダン PR1 マット釉 3/SET L/M/S	175
WY-PR3W□□P	モダン PR3 ツヤ釉 受け皿付き	181
WY-PR3W3SA	モダン PR3 ツヤ釉 3/SET	181
WY-PR5W□□P	モダン PR5 マット釉 受け皿付き	177
WY-PR5W2SN	モダン PR5 マット釉 2/SET	177
WY-PR6W□□P	モダン PR6 マット釉 受け皿付き	177
WY-PR6W3SN	モダン PR6 マット釉 3/SET	177
WY-U1Q□□□A	WUQ 受け皿角形 ツヤ釉	173
WY-U1Q□□□N	WUQ 受け皿角形 マット釉	173
WY-U1R□□□N	WUR 受け皿丸形 マット釉	177
WY-U1RW□□A	WUR 受け皿丸形 ツヤ釉	181

お読みください / お取引にあたってのご注意事項

1. 商品の性質、品質について

各商品の性質、品質につきましてカタログ各ページに注意書きを記載しておりますので必ずご確認ください。
注意書きにて通常品の範囲と記載のある状態は不良交換の理由になりませんので予めご了承下さい。

2. 納期について

基本的に輸入商品のため、在庫と納期をご確認ください。
商品欠品の際には入荷まで3～4ヶ月の納期がかかる場合がございます。

3. 在庫確認について

在庫状況は毎朝更新(弊社休業日を除く)しており弊社ウェブよりご確認ください。
<http://www.yamatei.biz/> ※トップページより『ウェブ在庫確認』をご参照ください
ただし、当日の注文状況によって都度変動しております。
また出荷時の検品により欠品をご連絡させて頂く場合がありますので目安としてご利用いただき、在庫僅少と表示されております商品の在庫状況等の詳細はお電話にてお問合せ下さい。

4. 納品期日、仮押さえについて

ご注文、仮押さえはFAXもしくはメールにてお願いいたします。
納品期日はご注文から2ヶ月以内、仮押さえは7日以内までとお願いしております。正式発注後は在庫確保のため事前に商品を梱包いたしますので、追加・変更・キャンセルが不可となります。
もし仮押さえの期限を延ばしたい場合は必ず7日以内にご相談ください。
納品期日は確約ではございません。運送会社の混雑状況、道路状況等でご指定の日時に届かなかった場合においても補償はいたしかねますので余裕を持ってご注文ください。

5. 破損・不良商品の返品交換について

到着後はすぐに開封して商品の状態を確認してください。
破損・不良等の商品に問題がある場合、商品到着から必ず7日以内にお申し出下さい。
7日を過ぎますと弊社責任の有無にかかわらず返品交換をお受けできなくなりますのでご注意ください。
またお客様都合による返品交換や、一度植栽施工、加工された商品は返品交換をお受けできません。
お電話などで不良の状態をご連絡いただいた際に、不良か否かの判断が難しい場合はデジタルカメラで問題箇所を撮影していただき、弊社メールアドレスへ写真データを送信していただくようお願いすることがございます。
不良商品の引き上げには弊社から引き取り便を手配するなど都度方法が異なりますので、お届けした場所から移動しないようにお願いします。
また、ご連絡なく着払いで返送された場合、お受け取りいたしかねます。

6. 荷受けについて

荷受けの際は必ず荷受け担当者様が必要です。荷降ろしをお手伝いいただけない場合は、後日手数料を請求することがありますのでご注意ください。
パレット発送の商品は車上渡しとなりますのでフォークリフト等がない場合、荷受け担当者様が開梱、手下ろしすることとなります。
その際、パレット等の梱包資材は納品先で処分をお願いいたします。
また、大型車が進入不可の場所や車両規制がある場所などへ配送の場合は、最寄りの営業所にてお受け取りをお願いする場合があります。

7. 特定地区割増料・個人宅への配送について

ショッピングモールや工事現場に配送の場合は、運送会社の規定により別途手数料がかかることがあります。
また、個人宅への配送は行っておりません。ただし、個人宅でも作業現場として業者の方が荷受け可能な場合は配送を承ります。

8. カタログについて

本カタログに掲載されている参考上代、意匠、仕様は2018年1月時点のものであり、これらは予告なく変更となる場合がございます。
表に記載のサイズはcm(センチメートル)、重量はkg(キログラム)、容量はL(リットル)です。
重量・容量はあくまで目安としてご参考下さい。容量は器一杯まで満たした状態で算出しています。
掲載商品の色は印刷条件などにより実際の商品とは多少異なることがあります。
本カタログに掲載されているすべての情報・イメージ等の印刷物、WEBサイトへの無断転載・複写・複製を禁じます。

9. 免責事項について

弊社は取引において商品自体の損害についてのみ、当該取引の金額を限度として賠償の責任を負うものとします。
つきましては一切の直接損害、間接損害又は結果的損害、ならびに機会損失、逸失利益について責任を負いません。
なお返金に関わる当社の債務には利息を付しません。
商品について、弊社による瑕疵が認められた場合は、お届けから1年以内に限り交換等の対応をいたします。

撮影協力 浜北スイーツ・コミュニティー NICOE ニコエ(静岡県浜松市)
グリル&ミートストア ブッチャー(岐阜県岐阜市)
the SOHO(東京都江東区)

撮影 稲葉 真 <http://shininaba.com>

表紙 サトウアサミ <http://satoasami.com>

発 注 書

年 月 日

社名		直送先名：			
担当者名		直送先住所 〒 <div></div> <div></div> <div></div> <div></div> <div></div> <div></div>			
TEL		TEL：			
FAX					
希望納期	AM PM				

No	品 番 (10ケタ)	品 名 (品番ない場合必須)	数量	単価 (任意)
1	-			
2	-			
3	-			
4	-			
5	-			
6	-			
7	-			
8	-			
9	-			
10	-			
11	-			
12	-			
13	-			
14	-			
15	-			
16	-			

※ 発注ミス防止のため品番 (10ケタ) での発注をお願いいたします
※ 数量はケース単位ではなく、個数を記入してください 例) 入数2の商品を2ケース→「4」と記入

備考／ご連絡事項



Yamatei

株式会社ヤマテ

〒479-0003

愛知県常滑市金山字西石田14
セラモール北

TEL 0569-44-4445

FAX 0569-44-4446

EMAIL info@yamatei.biz

WEB <http://www.yamatei.biz>

Yamatei

株式会社ヤマテ

〒479-0003

愛知県常滑市金山字西石田14

セラモール北

TEL 0569-44-4445

FAX 0569-44-4446

EMAIL info@yamatei.biz

WEB <http://www.yamatei.biz>